

# Visura storica per immobile

Situazione degli atti informatizzati dall'impianto meccanografico al 03/10/2016

<b>Dati della richiesta</b>	Comune di MILANO ( Codice: F205) Provincia di MILANO Foglio: 357 Particella: 345 Sub.: 6
<b>Catasto Fabbricati</b>	

**INTESTATO**

1 con sede in MILANO (1) Proprietà per 1/1

**Unità immobiliare dal 09/11/2015**

N.	DATI IDENTIFICATIVI				DATI DI CLASSAMENTO				DATI DERIVANTI DA			
	Sezione	Foglio	Particella	Sub	Zona Cens.	Micro Zona	Categoria	Classe	Consistenza	Superficie Catastale	Rendita	
1	Urbana	357	345	6	2		C/1	8	18 m <sup>2</sup>	Totale: 20 m <sup>2</sup>	Euro 832,94	Variazione del 09/11/2015 - Inserimento in visura dei dati di superficie.
<b>Indirizzo</b>		VIA BEATO ANGELICO n. 24 piano: T1										
<b>Notifica</b>		M11194445/2011										
<b>Annotazioni</b>		di immobile: istanza n. 1049237/09										

Mappali Terreni Correlati  
 Codice Comune F205 - Sezione - Foglio 357 - Particella 345

**Situazione dell'unità immobiliare dal 17/11/2009**

N.	DATI IDENTIFICATIVI				DATI DI CLASSAMENTO				DATI DERIVANTI DA			
	Sezione	Foglio	Particella	Sub	Zona Cens.	Micro Zona	Categoria	Classe	Consistenza	Superficie Catastale	Rendita	
1	Urbana	357	345	6	2		C/1	8	18 m <sup>2</sup>		Euro 832,94	VARIAZIONE del 15/07/1981 protocollo n. M11052889 in atti dal 17/11/2009 RETTIFICA CLASSAMENTO (n. 7032.1/1981)
<b>Indirizzo</b>		VIA BEATO ANGELICO n. 24 piano: T1										
<b>Notifica</b>		M11194445/2011										
<b>Annotazioni</b>		di immobile: istanza n. 1049237/09										

**Situazione dell'unità immobiliare dal 29/06/2007**

DATI IDENTIFICATIVI						DATI DI CLASSAMENTO				DATI DERIVANTI DA		
N.	Sezione	Foglio	Particella	Sub	Zona Cens.	Micro Zona	Categoria	Classe	Consistenza	Superficie Catastale	Rendita	
1	Urbana	357	345	6	2		C/6	7	17 m <sup>2</sup>		Euro 166,82	VARIAZIONE del 15/07/1981 protocollo n. MI0613610 in atti dal 29/06/2007 ISTANZA N. 535744/07 (n. 7032.1/1981)
Indirizzo												
, VIA BEATO ANGELICO n. 24 piano: 1°												
Partita												
-												
Mod.58												
-												

**Situazione dell'unità immobiliare dal 08/06/2007**

DATI IDENTIFICATIVI						DATI DI CLASSAMENTO				DATI DERIVANTI DA		
N.	Sezione	Foglio	Particella	Sub	Zona Cens.	Micro Zona	Categoria	Classe	Consistenza	Superficie Catastale	Rendita	
1	Urbana	357	345	6	2		C/1	8	18 m <sup>2</sup>		Euro 832,94	VARIAZIONE del 15/07/1981 protocollo n. MI0541033 in atti dal 08/06/2007 ISTANZA N. 455648/07-VARIAZIONE DI CLASSAMENTO (n. 7032.1/1981)
Indirizzo												
, VIA BEATO ANGELICO n. 24 piano: 1°												

**Situazione dell'unità immobiliare relativa ad atto del 15/07/1981 (antecedente all'impianto meccanografico)**

DATI IDENTIFICATIVI						DATI DI CLASSAMENTO				DATI DERIVANTI DA		
N.	Sezione	Foglio	Particella	Sub	Zona Cens.	Micro Zona	Categoria	Classe	Consistenza	Superficie Catastale	Rendita	
1	Urbana	357	345	6	2							VARIAZIONE del 15/07/1981 in atti dal 30/10/1994 ALTRE VAR. (n. 7032/1981)
Indirizzo												
, VIA BEATO ANGELICO n. 24 piano: 1°												
Partita												
1600974												
Mod.58												
-												

**Situazione dell'unità immobiliare dall'impianto meccanografico**

DATI IDENTIFICATIVI						DATI DI CLASSAMENTO				DATI DERIVANTI DA		
N.	Sezione	Foglio	Particella	Sub	Zona Cens.	Micro Zona	Categoria	Classe	Consistenza	Superficie Catastale	Rendita	
1	Urbana	357	345	6	2		C/1	8	18 m <sup>2</sup>		L. 2.113	Impianto meccanografico del 30/06/1987
Indirizzo												
, VIA BEATO ANGELICO n. 24 piano: 1°												

Situazione degli atti informatizzati dall'impianto meccanografico al 03/10/2016

Notifica	-	Partita	33083	Mod.58	-
----------	---	---------	-------	--------	---

Situazione degli intestati dal 02/07/2010

N.		DATI ANAGRAFICI	CODICE FISCALE	DIRITTI E ONERI REALI
1	con sede i			(1) Proprieta' per 1/1
DATI DERIVANTI DA		ISTRUMENTO (ATTO PUBBLICO) del 02/07/2010 protocollo n. MI0565854 Voltura in atti dal 19/07/2010 Repertorio n.: 195629 Rogante: Sede:		
		Registrazione: UR Sede: MILANO Volume: 1 n. 15286 del 08/07/2010 TRASFORMAZIONE DI SOCIETA' (n. 50481.1/2010)		

Situazione degli intestati dal 03/07/2007

N.		DATI ANAGRAFICI	CODICE FISCALE	DIRITTI E ONERI REALI
1	con sede in MILANO			(1) Proprieta' per 1/1 fino al 02/07/2010
DATI DERIVANTI DA		ISTRUMENTO (ATTO PUBBLICO) del 03/07/2007 Nota presentata con Modello Unico in atti dal 24/07/2007 Repertorio n.: 191663 Rogante: Sede: MILANO		
		Registrazione: Sede: COMPR.AVENDITA (n. 31057.1/2007)		

Situazione degli intestati dal 30/05/2005

N.		DATI ANAGRAFICI	CODICE FISCALE	DIRITTI E ONERI REALI
1	nata e			(1) Proprieta' per 1/1 fino al 03/07/2007
DATI DERIVANTI DA		RETTIFICA DI INTESAZIONE ALL'ATTUALITA' del 30/05/2005 protocollo n. MI0023003 Voltura in atti dal 16/01/2006 Repertorio n.: 1337 Rogante: TRIBUNALE Sede: MILANO		
		Registrazione: Sede: DECRETO TRASF. IMMOBILI 24931.1/2005 (n. 3379.1/2006)		

Situazione degli intestati dal 30/05/2005

N.		DATI ANAGRAFICI	CODICE FISCALE	DIRITTI E ONERI REALI
1	nata a	il c		(1) Proprieta' per 1/1 fino al 30/05/2005
DATI DERIVANTI DA		DECRETO (DISPOSIZIONI DELLE AUTORITA') del 30/05/2005 protocollo n. MI Trascrizione in atti dal 27/06/2005 Repertorio n.: 1337 Rogante: TRIBUNALE - ESECUZIONI IM		
		Sede: MILANO Registrazione: Sede: DECRETO DI TRASFERIMENTO IMMOBILI (Passaggi interni da esaminare) (n. 24931.1/2005)		

Situazione degli intestati relativa ad atto del 05/03/1987 (antecedente all'impianto meccanografico)

N.		DATI ANAGRAFICI	CODICE FISCALE	DIRITTI E ONERI REALI
1	nato a	il		(1) Proprieta' fino al 30/05/2005
DATI DERIVANTI DA		SCRITTURA PRIVATA del 05/03/1987 Voltura in atti dal 10/02/1995 Repertorio n.: 44157 Rogante: Sede: Registrato: Sede: MILANO Volume: 2 n: 17036 del 19/03/1987 CESSIONE QUOTA (n. 217020.1/1989)		

Situazione degli intestati relativa ad atto del 20/07/1981 (antecedente all'impianto meccanografico)

N.		DATI ANAGRAFICI	CODICE FISCALE	DIRITTI E ONERI REALI
1	nato a	il		fino al 05/03/1987
2	nato a	il	*	fino al 05/03/1987
3	CONIUGI IN COMUNIONE LEGALE			(1) Proprieta' fino al 05/03/1987
DATI DERIVANTI DA		del 20/07/1981 Voltura in atti dal 21/09/1988 Repertorio n.: 195312 Rogante: PARIGI RODOLFO Sede: MILANO Registrazione: UR Sede: MILANO Volume: H n: 20509 del 27/07/1981 (n. 123417/1981)		

# Visura storica per immobile

Situazione degli atti informatizzati dall'impianto meccanografico al 03/10/2016

## Situazione degli intestati dall'impianto meccanografico

N.	DATI ANAGRAFICI	CODICE FISCALE	DIRITTI E ONERI REALI
1	nata il _____		fino al 20/07/1981
2	nata il _____		fino al 20/07/1981

DATI DERIVANTI DA | Impianto meccanografico del 30/06/1987

Unità immobiliari n. 1

Tributi erariali: Euro 0,90

Visura telematica

\* Codice Fiscale Validato in Anagrafe Tributaria

## Visura storica per immobile

Situazione degli atti informatizzati dall'impianto meccanografico al 03/10/2016

<b>Dati della richiesta</b>	<b>Comune di MILANO ( Codice: F205)</b>
	<b>Provincia di MILANO</b>
<b>Catasto Fabbricati</b>	<b>Foglio: 357 Particella: 345 Sub.: 702</b>

<b>INTERSTATO</b>	con sede in MILANO	
1		(1) Proprietà per 1/1

**Unità immobiliare dal 09/11/2015**

N.	DATI IDENTIFICATIVI				DATI DI CLASSAMENTO				DATI DERIVANTI DA			
	Sezione	Foglio	Particella	Sub	Zona Cens.	Micro Zona	Categoria	Classe	Consistenza	Superficie Catastale	Rendita	
1	Urbana	357	345	702	2		A/10	5	3,5 vani	Totale: 60 m <sup>2</sup>	Euro 2.123,93	Variazione del 09/11/2015 - Inserimento in visura dei dati di superficie.

**Indirizzo** VIA BEATO ANGELICO n. 24 piano: T-SI;  
**Annotazioni** classamento e rendita non rettificati entro dodici mesi dalla data di iscrizione in atti della dichiarazione (D.M. 701/94)

Mappali Terreni Correlati  
Codice Comune F205 - Sezione - Foglio 357 - Particella 345

**Situazione dell'unità immobiliare dal 02/03/2009**

N.	DATI IDENTIFICATIVI				DATI DI CLASSAMENTO				DATI DERIVANTI DA			
	Sezione	Foglio	Particella	Sub	Zona Cens.	Micro Zona	Categoria	Classe	Consistenza	Superficie Catastale	Rendita	
1	Urbana	357	345	702	2		A/10	5	3,5 vani		Euro 2.123,93	VARIAZIONE NEL CLASSAMENTO del 02/03/2009 protocollo n. MI0169446 in atti dal 02/03/2009 VARIAZIONE DI CLASSAMENTO (n. 14553.1/2009)

**Indirizzo** , VIA BEATO ANGELICO n. 24 piano: T-SI;  
**Annotazioni** classamento e rendita non rettificati entro dodici mesi dalla data di iscrizione in atti della dichiarazione (D.M. 701/94)

## Visura storica per immobile

Situazione degli atti informatizzati dall'impianto meccanografico al 03/10/2016

**Situazione dell'unità immobiliare dal 29/02/2008**

N.	DATI IDENTIFICATIVI				DATI DI CLASSAMENTO				DATI DERIVANTI DA			
	Sezione Urbana	Foglio	Particella	Sub	Zona Cens.	Micro Zona	Categoria	Classe		Consistenza	Superficie Catastale	Rendita
1		357	345	702	2		A/10	5	3,5 vani		Euro 2.123,93	VARIAZIONE DELLA DESTINAZIONE del 29/02/2008 protocollo n. MI0188520 in atti dal 29/02/2008 NEGOZIO-UFFICIO (n. 14770.1/2008)
Indirizzo: VIA BEATO ANGELICO n. 24 piano: T-S1; Annotazioni: , VIA BEATO ANGELICO n. 24 piano: T-S1; classamento e rendita proposti (D.M. 701/94)												

**Situazione degli intestati dal 02/07/2010**

N.	DATI ANAGRAFICI	CODICE FISCALE	DIRITTI E ONERI REALI
1	con sede in:		(1) Proprietà per 1/1
DATI DERIVANTI DA ISTRUMENTO (ATTO PUBBLICO) del 02/07/2010 protocollo n. MI0565854 Voltura in atti dal 19/07/2010 Repertorio n.: 195629 Rogante: Sede: Registratore: UR Sede: MILANO Volume: 1 n. 15286 del 08/07/2010 TRASFORMAZIONE DI SOCIETA` (n. 50481.1/2010)			

**Situazione degli intestati dal 29/02/2008**

N.	DATI ANAGRAFICI	CODICE FISCALE	DIRITTI E ONERI REALI
1	con sede in:		(1) Proprietà per 1/1 fino al 02/07/2010
DATI DERIVANTI DA VARIAZIONE DELLA DESTINAZIONE del 29/02/2008 protocollo n. MI0188520 in atti dal 29/02/2008 Registrazione: NEGOZIO-UFFICIO (n. 14770.1/2008)			

**Situazione dell'unità immobiliare che ha originato il precedente dal 27/09/2007**

N.	DATI IDENTIFICATIVI				DATI DI CLASSAMENTO				DATI DERIVANTI DA			
	Sezione Urbana	Foglio	Particella	Sub	Zona Cens.	Micro Zona	Categoria	Classe		Consistenza	Superficie Catastale	Rendita
1		357	345	29	2		C/1	7	57 m <sup>2</sup>		Euro 2.266,73	VARIAZIONE NEL CLASSAMENTO del 27/09/2007 protocollo n. MI0816156 in atti dal 27/09/2007 VARIAZIONE DI CLASSAMENTO (n. 66051.1/2007)
Indirizzo: VIA BEATO ANGELICO n. 24 piano: T-S1; Annotazioni: classamento e rendita non rettificati entro dodici mesi dalla data di iscrizione in atti della dichiarazione (D.M. 701/94)												

# Visura storica per immobile

Situazione degli atti informatizzati dall'impianto meccanografico al 03/10/2016

**Situazione dell'unità immobiliare dal 27/09/2006**

N.	DATI IDENTIFICATIVI				DATI DI CLASSAMENTO				DATI DERIVANTI DA			
	Sezione Urbana	Foglio	Particella	Sub	Zona Cens. Zona	Micro Zona	Categoria	Classe		Consistenza	Superficie Catastale	Rendita
1		357	345	29	2		C/1	7	57 m <sup>2</sup>		Euro 2.266,73	DIVERSA DISTRIBUZIONE DEGLI SPAZI INTERNI del 27/09/2006 protocollo n. M10567596 in atti dal 27/09/2006 DIVERSA DISTRIBUZIONE DEGLI SPAZI INTERNI (n. 61560.1/2006)
Indirizzo										VIA BEATO ANGELICO n. 24 piano: T-S1;		
Annotazioni										classamento e rendita proposti (D.M. 701/94)		

**Situazione dell'unità immobiliare dal 18/07/2002**

N.	DATI IDENTIFICATIVI				DATI DI CLASSAMENTO				DATI DERIVANTI DA			
	Sezione Urbana	Foglio	Particella	Sub	Zona Cens. Zona	Micro Zona	Categoria	Classe		Consistenza	Superficie Catastale	Rendita
1		357	345	29	2		C/1	7	33 m <sup>2</sup>		Euro 1.312,32	VARIAZIONE del 05/08/1986 protocollo n. 600785 in atti dal 18/07/2002 ISTANZA N.597187/02 (n. 34939.1/1986)
Indirizzo										VIA BEATO ANGELICO n. 24 piano: T-S1;		

**Situazione degli intestati dal 17/10/2006**

N.	DATA ANAGRAFICI	CODICE FISCALE	DIRITTI E ONERI REALI
1	con sede in MILANO		(1) Proprietà per 1/1 fino al 29/02/2008
DATI DERIVANTI DA			
ISTRUMENTO (ATTO PUBBLICO) del 17/10/2006 Nota presentata con Modello Unico in atti dal 13/11/2006 Repertorio n.: 190332 Rogante			
Registrazione: Sede: COMPRAVENDITA (n. 55227.1/2006)			

**Situazione degli intestati dal 23/09/2002**

N.	DATA ANAGRAFICI	CODICE FISCALE	DIRITTI E ONERI REALI
1	nato il		(1) Proprietà per 1/2 in regime di separazione dei beni fino al 17/10/2006
2	nata il		(1) Proprietà per 1/2 in regime di separazione dei beni fino al 17/10/2006
DATI DERIVANTI DA			
ISTRUMENTO (ATTO PUBBLICO) del 23/09/2002 protocollo n. 51127 Trascrizione in atti dal 27/01/2003 Repertorio n.: 10494 Rogante:			
Registrazione: Sede: COMPRAVENDITA (Passaggi Internedi da esaminare) (n. 37225.1/2002)			





# Visura storica per immobile

Situazione degli atti informatizzati dall'impianto meccanografico al 27/03/2017

<b>Dati della richiesta</b>	Comune di MILANO ( Codice: F205) Provincia di MILANO
Catasto Fabbricati	Foglio: 357 Particella: 345 Sub.: 29

Unità immobiliare soppressa dal 29/02/2008							DATI DI CLASSAMENTO				DATI DERIVANTI DA	
N.	DATI IDENTIFICATIVI						Superficie Catastale	Rendita				
	Sezione	Foglio	Particella	Sub	Zona Cens.	Micro Zona						
1	Urbana	357	345	29					VARIAZIONE DELLA DESTINAZIONE del 29/02/2008 protocollo n. MI0188520 in atti dal 29/02/2008 NEGOZIO- UFFICIO (n. 14770.1/2008)			

La soppressione ha originato e/o variato i seguenti immobili:  
 - foglio 357 particella 345 sub. 702

Mappali Terreni Correlati  
 Codice Comune F205 - Sezione - Foglio 357 - Particella 345

Situazione dell'unità immobiliare dal 27/09/2007												
N.	DATI IDENTIFICATIVI						DATI DI CLASSAMENTO				DATI DERIVANTI DA	
	Sezione	Foglio	Particella	Sub	Zona Cens.	Micro Zona	Categoria	Classe	Consistenza	Superficie Catastale		Rendita
1	Urbana	357	345	29	2		C/1	7	57 m <sup>2</sup>	Catastale	Euro 2.266,73	VARIAZIONE NEL CLASSAMENTO del 27/09/2007 protocollo n. MI0816156 in atti dal 27/09/2007 VARIAZIONE DI CLASSAMENTO (n. 66051.1/2007)
Indirizzo		VIA BEATO ANGELICO n. 24 piano: T-S1;										
Annotazioni		classamento e rendita non rettificati entro dodici mesi dalla data di iscrizione in atti della dichiarazione (D.M. 701/94)										

# Visura storica per immobile

Situazione degli atti informatizzati dall'impianto meccanografico al 27/03/2017

## Situazione dell'unità immobiliare dal 27/09/2006

N.	DATI IDENTIFICATIVI					DATI DI CLASSAMENTO				DATI DERIVANTI DA		
	Sezione Urbana	Foglio	Particella	Sub	Zona Cens. Zona	Micro Zona	Categoria	Classe	Consistenza		Superficie Catastale	Rendita
1		357	345	29	2		C/1	7	57 m <sup>2</sup>		Euro 2.266,73	DIVERSA DISTRIBUZIONE DEGLI SPAZI INTERNI del 27/09/2006 protocollo n. M10567596 in atti dal 27/09/2006 DIVERSA DISTRIBUZIONE DEGLI SPAZI INTERNI (n. 61560.1/2006)

Indirizzo: VIA BEATO ANGELICO n. 24 piano: T-SI;  
Annotazioni: classamento e rendita proposti (D.M. 701/94)

## Situazione dell'unità immobiliare dal 18/07/2002

N.	DATI IDENTIFICATIVI					DATI DI CLASSAMENTO				DATI DERIVANTI DA		
	Sezione Urbana	Foglio	Particella	Sub	Zona Cens. Zona	Micro Zona	Categoria	Classe	Consistenza		Superficie Catastale	Rendita
1		357	345	29	2		C/1	7	33 m <sup>2</sup>		Euro 1.312,32	VARIAZIONE del 05/08/1986 protocollo n. 600785 in atti dal 18/07/2002 ISTANZA N.597187/02 (n. 34939.1/1986)

Indirizzo: VIA BEATO ANGELICO n. 24 piano: T-SI;

## Situazione degli intestati dal 17/10/2006

N.	DATI ANAGRAFICI			CODICE FISCALE	DIRITTI E ONERI REALI
	con sede in				
1	ISTRUMENTO (ATTO PUBBLICO) del 17/10/2006 Nota presentata con Modello Unico in atti dal 13/11/2006 Repertorio n.: 190332 Rogante				(1) Proprietà per 1/1 fino al 29/02/2008 Sede

## Situazione degli intestati dal 23/09/2002

N.	DATI ANAGRAFICI			CODICE FISCALE	DIRITTI E ONERI REALI
	nato a	il			
1					(1) Proprietà per 1/2 in regime di separazione dei beni fino al 17/10/2006
2					(1) Proprietà per 1/2 in regime di separazione dei beni fino al 17/10/2006 Sede

DATI DERIVANTI DA ISTRUMENTO (ATTO PUBBLICO) del 23/09/2002 protocollo n. 51127 Trascrizione in atti dal 27/01/2003 Repertorio n.: 10494 Rogante  
Registrazione: Sede: COMPRAVENDITA (Passaggi intermedi da esaminare) (n. 37225.1/2002)

# Visura storica per immobile

Situazione degli atti informatizzati dall'impianto meccanografico al 27/03/2017

## Situazione degli intestati dal 05/08/1986

DATI ANAGRAFICI		CODICE FISCALE	DIRITTI E ONERI REALI
N.	nata il		
1	nata il		fino al 23/09/2002
2	nata il		fino al 23/09/2002

VARIAZIONE del 05/08/1986 protocollo n. 600785 in atti dal 18/07/2002 Registrazione: ISTANZA N.597187/02 (n. 34939.1/1986)

### Per ulteriori variazioni richiedere le visure storiche dei seguenti immobili soppressi, originari del precedente:

- foglio 357 particella 345 subalterno 23
- foglio 357 particella 345 subalterno 24

Unità immobiliari n. 1

Tributi erariali: Euro 0,90

Visura telematica

\* Codice Fiscale Validato in Anagrafe Tributaria

## Visura storica per immobile

Situazione degli atti informatizzati dall'impianto meccanografico al 27/03/2017

<b>Dati della richiesta</b>	Comune di MILANO ( Codice: F205) Provincia di MILANO Foglio: 357 Particella: 345 Sub.: 23
Catasto Fabbricati	

### Unità immobiliare soppressa dal 18/07/2002

N.	DATI IDENTIFICATIVI				DATI DI CLASSAMENTO				DATI DERIVANTI DA			
	Sezione Urbana	Foglio	Particella	Sub	Zona Cens.	Micro Zona	Categoria	Classe		Consistenza	Superficie Catastale	Rendita
1	Urbana	357	345	23	Cens.	Zona						
Annotazioni ist. 701/94 n. 371167/02 La soppressione ha originato e/o variato i seguenti immobili: - foglio 357 particella 345 sub. 24 - foglio 357 particella 345 sub. 29												

Mappali Terreni Correlati  
Codice Comune F205 - Sezione - Foglio 357 - Particella 345

### Situazione dell'unità immobiliare dal 13/05/2002

N.	DATI IDENTIFICATIVI				DATI DI CLASSAMENTO				DATI DERIVANTI DA			
	Sezione Urbana	Foglio	Particella	Sub	Zona Cens.	Micro Zona	Categoria	Classe		Consistenza	Superficie Catastale	Rendita
1	Urbana	357	345	23	Cens.	Zona	C/I	7	23 m <sup>2</sup>		Euro 914,65	
Indirizzo VIA BEATO ANGELICO n. 24 piano: T-SI; Annotazioni ist. 701/94 n. 371167/02												

VARIAZIONE del 15/07/1981 protocollo n. 398424 in atti dal 13/05/2002 AMPLIAMENTO- MIGLIORE IDENTIFICAZIONE (n. 7034.1/1981)

## Visura storica per immobile

### Situazione degli atti informatizzati dall'impianto meccanografico al 27/03/2017

#### Situazione degli intestati relativa ad atto del 15/07/1981 (antecedente all'impianto meccanografico)

N.	DATI ANAGRAFICI				CODICE FISCALE		DIRITTI E ONERI REALI	
1								fino al 05/08/1986
2								fino al 05/08/1986

DATI DERIVANTI DA VARIAZIONE del 15/07/1981 protocollo n. 398424 in atti dal 13/05/2002 Registrazione: AMPLIAMENTO-MIGLIORE IDENTIFICAZIONE (n. 7034.1/1981)

#### Situazione dell'unità immobiliare che ha originato il precedente dal 01/01/1992

N.	DATI IDENTIFICATIVI				DATI DI CLASSAMENTO				DATI DERIVANTI DA		
	Sezione Urbana	Foglio	Particella	Sub	Zona Cens.	Micro Zona	Categoria	Classe	Consistenza	Superficie Catastale	Rendita
1	Urbana	357	345	4	2		C/1	8	28 m <sup>2</sup>		Euro 1.295,69 L. 2.508,800
Indirizzo VIA BEATO ANGELICO n. 24 piano: T;											
Notifica Partita 33083 Mod.58 -											

#### Situazione dell'unità immobiliare dall'impianto meccanografico

N.	DATI IDENTIFICATIVI				DATI DI CLASSAMENTO				DATI DERIVANTI DA		
	Sezione Urbana	Foglio	Particella	Sub	Zona Cens.	Micro Zona	Categoria	Classe	Consistenza	Superficie Catastale	Rendita
1	Urbana	357	345	4	2		C/1	8	28 m <sup>2</sup>		L. 3.287
Indirizzo , VIA BEATO ANGELICO n. 24 piano: T;											
Notifica Partita 33083 Mod.58 -											

#### Situazione degli intestati dall'impianto meccanografico

N.	DATI ANAGRAFICI				CODICE FISCALE		DIRITTI E ONERI REALI	
1								fino al 15/07/1981
2								fino al 15/07/1981

DATI DERIVANTI DA Impianto meccanografico del 30/06/1987

Unità immobiliari n. 1

Tributi erariali: Euro 0,90

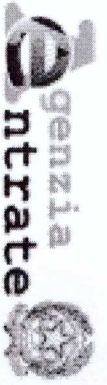

Ufficio Provinciale di Milano - Territorio  
Servizi Catastali

**Visura storica per immobile**  
Situazione degli atti informatizzati dall'impianto meccanografico al 27/03/2017

Data: 27/03/2017 - Ora: 15.30.28 Fine  
Visura n.: T236852 Pag: 3

Visura telematica

\* Codice Fiscale Validato in Anagrafe Tributaria

## Visura storica per immobile

Situazione degli atti informatizzati dall'impianto meccanografico al 27/03/2017

<b>Dati della richiesta</b>	Comune di MILANO ( Codice: F205) Provincia di MILANO	
<b>Catasto Fabbricati</b>	Foglio: 357 Particella: 345 Sub.: 24	

**Unità immobiliare soppressa dal 18/07/2002**

N.	DATI IDENTIFICATIVI				DATI DI CLASSAMENTO				DATI DERIVANTI DA			
	Sezione	Foglio	Particella	Sub	Zona	Micro Zona	Categoria	Classe		Consistenza	Superficie Catastale	Rendita
1	Urbana	357	345	24	Cens.	Zona						VARIAZIONE del 05/08/1986 protocollo n. 600785 in atti dal 18/07/2002 ISTANZA N.597187/02 (n. 34939.1/1986)
Annotazioni Ist. 701/94 n. 371167/02												

La soppressione ha originato e/o variato i seguenti immobili:  
- foglio 357 particella 345 sub. 23  
- foglio 357 particella 345 sub. 29

Mappali Terreni Correlati  
Codice Comune F205 - Sezione - Foglio 357 - Particella 345

**Situazione dell'unità immobiliare dal 13/05/2002**

N.	DATI IDENTIFICATIVI				DATI DI CLASSAMENTO				DATI DERIVANTI DA			
	Sezione	Foglio	Particella	Sub	Zona	Micro Zona	Categoria	Classe		Consistenza	Superficie Catastale	Rendita
1	Urbana	357	345	24	Cens.	Zona	C/1	7	10 m <sup>2</sup>		Euro 397,67	VARIAZIONE del 15/07/1981 protocollo n. 398425 in atti dal 13/05/2002 AMPLIAMENTO-MIGLIORE IDENTIFICAZIONE (n. 7033.1/1981)
Indirizzo VIA BEATO ANGELICO n. 24 piano: T; Annotazioni Ist. 701/94 n. 371167/02												

## Visura storica per immobile

Situazione degli atti informatizzati dall'impianto meccanografico al 27/03/2017

### Situazione degli intestati relativa ad atto del 15/07/1981 (antecedente all'impianto meccanografico)

N.		DATI ANAGRAFICI				CODICE FISCALE		DIRITTI E ONERI REALI	
1								fino al 05/08/1986	
2								fino al 05/08/1986	

**DATI DERIVANTI DA** VARIAZIONE del 15/07/1981 protocollo n. 398425 in atti dal 13/05/2002 Registrazione: AMPLIAMENTO-MIGLIORE IDENTIFICAZIONE (n. 7033.1/1981)

**Situazione dell'unità immobiliare che ha originato il precedente dal 01/01/1992**

N.		DATI IDENTIFICATIVI				DATI DI CLASSAMENTO				DATI DERIVANTI DA			
1		Sezione Urbana	Foglio 357	Particella 345	Sub 5	Zona Cens. 2	Micro Zona	Categoria C/1	Classe 8	Consistenza 20 m <sup>2</sup>	Superficie Catastale	Rendita Euro 925,49 L. 1.792.000	VARIAZIONE del 01/01/1992 VARIAZIONE DEL QUADRO TARIFFARIO
Indirizzo		VIA BEATO ANGELICO n. 24 piano: T;											
Notifica		-		Partita		33083		Mod.58		-			

**Situazione dell'unità immobiliare dall'impianto meccanografico**

N.		DATI IDENTIFICATIVI				DATI DI CLASSAMENTO				DATI DERIVANTI DA			
1		Sezione Urbana	Foglio 357	Particella 345	Sub 5	Zona Cens. 2	Micro Zona	Categoria C/1	Classe 8	Consistenza 20 m <sup>2</sup>	Superficie Catastale	Rendita L. 2.348	Impianto meccanografico del 30/06/1987
Indirizzo		VIA BEATO ANGELICO n. 24 piano: T;											
Notifica		-		Partita		33083		Mod.58		-			

**Situazione degli intestati dall'impianto meccanografico**

N.		DATI ANAGRAFICI				CODICE FISCALE		DIRITTI E ONERI REALI	
1		nata il						fino al 15/07/1981	
2		nata il						fino al 15/07/1981	

**DATI DERIVANTI DA** Impianto meccanografico del 30/06/1987



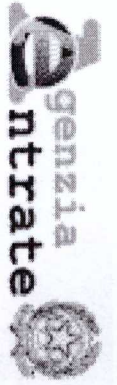

Ufficio Provinciale di Milano - Territorio  
Servizi Catastali

**Visura storica per immobile**  
Situazione degli atti informatizzati dall'impianto meccanografico al 27/03/2017

Data: 27/03/2017 - Ora: 15.32.47 Fine

Visura n.: T238095 Pag: 3

Visura telematica

\* Codice Fiscale Validato in Anagrafe Tributaria

## Visura storica per immobile

Situazione degli atti informatizzati dall'impianto meccanografico al 27/03/2017

<b>Dati della richiesta</b>	<b>Comune di MILANO ( Codice: F205)</b>
<b>Catasto Fabbricati</b>	<b>Provincia di MILANO</b> Foglio: 357 Particella: 345 Sub.: 5

**Unità immobiliare soppressa dal 13/05/2002**

N.	DATI IDENTIFICATIVI					DATI DI CLASSAMENTO				DATI DERIVANTI DA		
	Sezione Urbana	Foglio	Particella	Sub	Zona Cens.	Micro Zona	Categoria	Classe	Consistenza		Superficie Catastale	Rendita
1	Urbana	357	345	5								VARIAZIONE del 15/07/1981 protocollo n. 398425 in atti dal 13/05/2002 AMPLIAMENTO- MIGLIORE IDENTIFICAZIONE (n. 7033.1/1981)

La soppressione ha originato e/o variato i seguenti immobili:  
- foglio 357 particella 345 sub. 24

Mappali Terreni Correlati  
Codice Comune F205 - Sezione - Foglio 357 - Particella 345

**Situazione dell'unità immobiliare dal 01/01/1992**

N.	DATI IDENTIFICATIVI					DATI DI CLASSAMENTO				DATI DERIVANTI DA		
	Sezione Urbana	Foglio	Particella	Sub	Zona Cens.	Micro Zona	Categoria	Classe	Consistenza		Superficie Catastale	Rendita
1	Urbana	357	345	5	2		C/1	8	20 m <sup>2</sup>		Euro 925,49 L. 1.792,000	VARIAZIONE del 01/01/1992 VARIAZIONE DEL QUADRO TARIFARIO
Indirizzo		VIA BEATO ANGELICO n. 24 piano: T;										
Notifica				Partita		33083		Mod.58				

## Visura storica per immobile

### Situazione degli atti informatizzati dall'impianto meccanografico al 27/03/2017

#### Situazione dell'unità immobiliare dall'impianto meccanografico

N.	DATI IDENTIFICATIVI					DATI DI CLASSAMENTO				DATI DERIVANTI DA	
	Sezione Urbana	Foglio 357	Particella 345	Sub 5	Zona Cens. 2	Micro Zona	Categoria C/1	Classe 8	Consistenza 20 m <sup>2</sup>		Superficie Catastale
1	, VIA BEATO ANGELICO n. 24 piano: T; Notifica										
		Partita	33083	Mod.58							

#### Situazione degli intestati dall'impianto meccanografico

N.	DATI ANAGRAFICI		CODICE FISCALE	DIRITTI E ONERI REALI
1				fino al 15/07/1981
2				fino al 15/07/1981
DATI DERIVANTI DA				
Impianto meccanografico del 30/06/1987				

Unità immobiliari n. 1

Tributi erariali: Euro 0,90

Visura telematica

\* Codice Fiscale Validato in Anagrafe Tributaria

## Visura storica per immobile

### Situazione degli atti informatizzati dall'impianto meccanografico al 27/03/2017

<b>Dati della richiesta</b>	<b>Comune di MILANO ( Codice: F205)</b> <b>Provincia di MILANO</b>
<b>Catasto Fabbricati</b>	<b>Foglio: 357 Particella: 345 Sub.: 4</b>

**Unità immobiliare soppressa dal 13/05/2002**

N.	DATI IDENTIFICATIVI				DATI DI CLASSAMENTO				DATI DERIVANTI DA			
	Sezione	Foglio	Particella	Sub	Zona Cens.	Micro Zona	Categoria	Classe		Consistenza	Superficie Catastale	Rendita
1	Urbana	357	345	4								VARIAZIONE del 15/07/1981 protocollo n. 398424 in atti dal 13/05/2002 AMPLIAMENTO- MIGLIORE IDENTIFICAZIONE (n. 7034.1/1981)

La soppressione ha originato e/o variato i seguenti immobili:  
- foglio 357 particella 345 sub. 23

Mappali Terreni Correlati

Codice Comune F205 - Sezione - Foglio 357 - Particella 345

**Situazione dell'unità immobiliare dal 01/01/1992**

N.	DATI IDENTIFICATIVI				DATI DI CLASSAMENTO				DATI DERIVANTI DA			
	Sezione	Foglio	Particella	Sub	Zona Cens.	Micro Zona	Categoria	Classe		Consistenza	Superficie Catastale	Rendita
1	Urbana	357	345	4	2		C/1	8	28 m <sup>2</sup>		Euro 1.295,69 L. 2.508.800	VARIAZIONE del 01/01/1992 VARIAZIONE DEL QUADRO TARIFFARIO
Indirizzo		VIA BEATO ANGELICO n. 24 piano: T;										
Notifica		Partita		33083		Mod.58						

## Visura storica per immobile

### Situazione degli atti informatizzati dall'impianto meccanografico al 27/03/2017

#### Situazione dell'unità immobiliare dall'impianto meccanografico

N.	DATI IDENTIFICATIVI					DATI DI CLASSAMENTO				DATI DERIVANTI DA		
	Sezione Urbana	Foglio	Particella	Sub	Zona Cens.	Micro Zona	Categoria	Classe	Consistenza		Superficie Catastale	Rendita
1		357	345	4	2		C/1	8	28 m <sup>2</sup>		L. 3.287	Impianto meccanografico del 30/06/1987
Indirizzo - , VIA BEATO ANGELICO n. 24 piano: T;												
Notifica - , Partita 33083 Mod.58 -												

#### Situazione degli intestati dall'impianto meccanografico

N.	DATI ANAGRAFICI	CODICE FISCALE	DIRITTI E ONERI REALI
1			fino al 15/07/1981
2			fino al 15/07/1981
DATI DERIVANTI DA			
Impianto meccanografico del 30/06/1987			

Unità immobiliari n. 1

Tributi erariali: Euro 0,90

Visura telematica

\* Codice Fiscale Validato in Anagrafe Tributaria

MODULARIO  
F. - Cat. S. T. - 203

# NUOVO CATASTO EDILIZIO URBANO

(R. DECRETO-LEGGE 11 APRILE 1979, N. 647)

Planimetria dell'immobile situato nel Comune di MILANO Via BEATO ANGELICO 24

Ditta MORELLI SERGIO nato a Milano il 20-2-1944 e MORELLI LUCIANO nato a Milano il 13-5-1946

Allegata alla dichiarazione presentata all'Ufficio Tecnico Erariale di MILANO

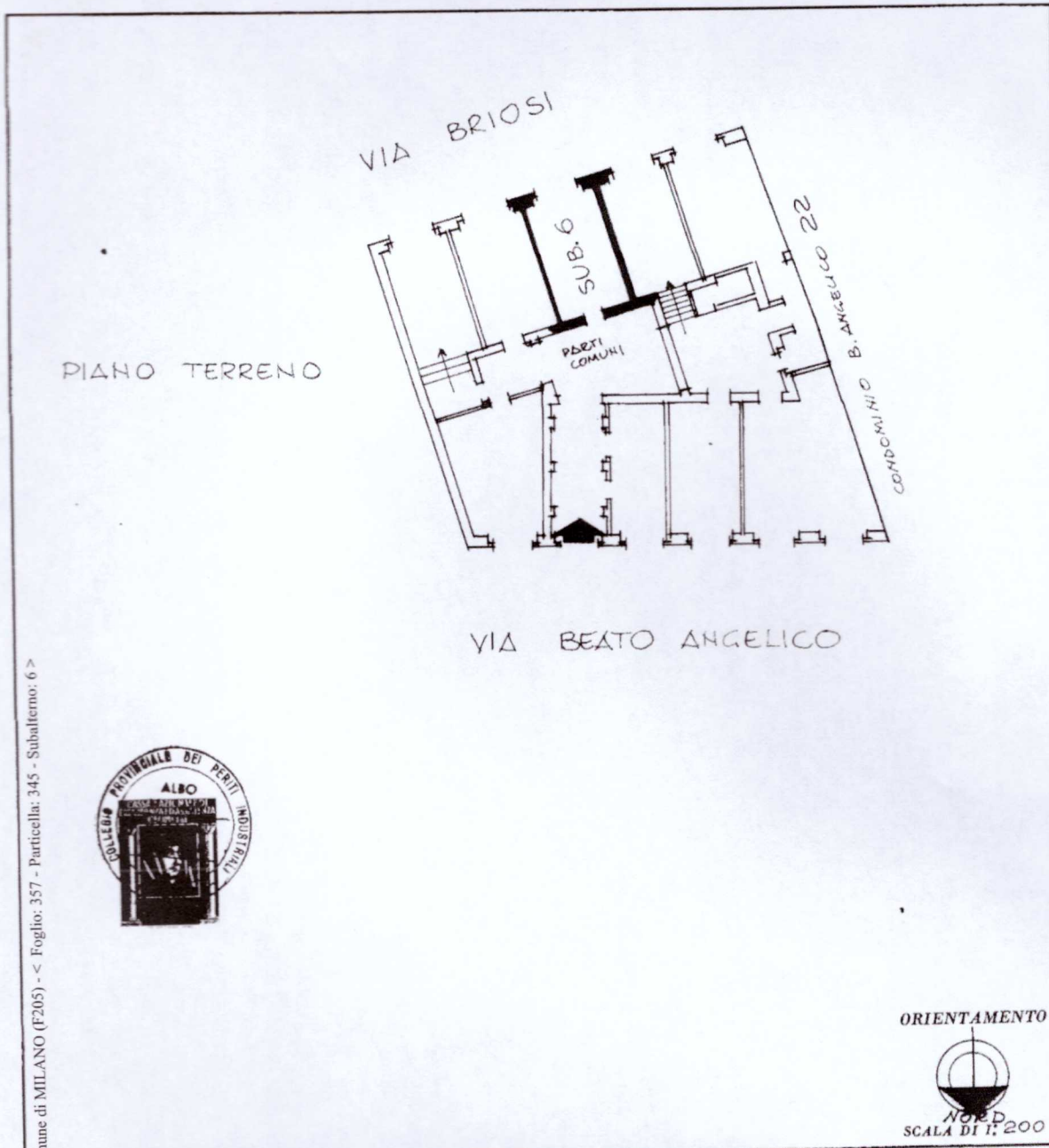

PIANO TERRENO

VIA BRIOSI

SUB. 6

PARTI COMUNI

22

CONDOMINIO B. ANGELICO

VIA BEATO ANGELICO



ORIENTAMENTO



NORD  
SCALA DI 1:200

SPAZIO RISERVATO PER LE ANNOTAZIONI D'UFFICIO

03/10/2016 - Comune di MILANO (F205) - Foglio: 357 - Particella: 345 - Subalterno: 6  
Catasto Edilizio - Situazione al 03/10/2016  
Via BEATO ANGELICO n. 24 piano n.°

33083

Partita 33083  
Foglio 357  
Moff. 345  
Sub 6

Compilata dal Per. Ind. Fed.  
(Titolo, nome e cognome del tecnico)

Iscritto all'Albo de  
della Provincia di MILANO

DATA 15/7/81

Firma: Fiorino Tule

LIBRERIA DEGLI UFFICI  
20121 MILANO  
Via F. Testi, 28 - Telefono 490227

Agenzia del Territorio  
**CATASTO FABBRICATI**  
Ufficio Provinciale di  
Milano

Dichiarazione protocollo n. MI0188520 del 29/02/2008

Planimetria di u.i.u. in Comune di Milano

Via Beato Angelico

civ. 24

Identificativi Catastali:

Sezione:

Foglio: 357

Particella: 345

Subalterno: 702

Compilata da:

Arnaldino Aurelio

Iscritto all'albo:  
Geometri

Prov. Monza e Brianza

N. 358

Scheda n. 1

Scala 1:200

**PIANO  
TERRA**  
H 5,30

Via Briosi

Via Briosi

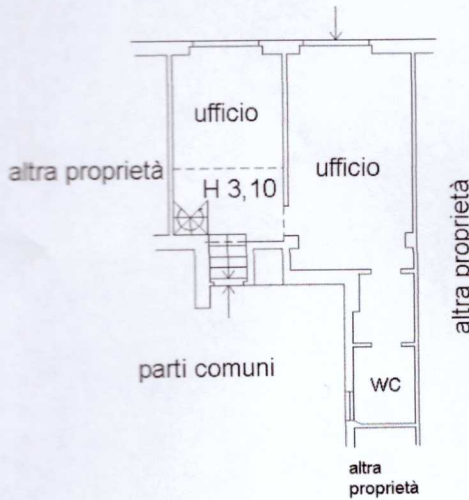

**PIANO  
SOPPALCO**  
H 2,05

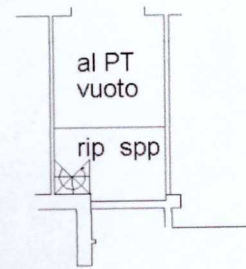

**PRIMO PIANO  
INTERRATO**  
H 3,00

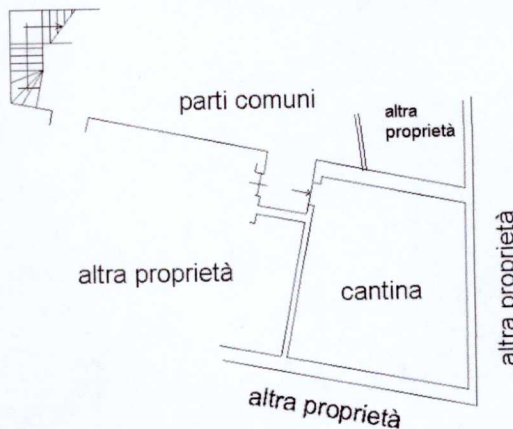

NORD

Ultima planimetria in atti

Data: 03/10/2016 - n. T314468 - Richiedente: MRCCST69D44D612L

Totale schede: 1 - Formato di acquisizione: A4(210x297) - Formato stampa richiesto: A4(210x297)

Catasto dei Fabbricati - Situazione al 03/10/2016 - Comune di MILANO (F.205) - Foglio: 357 - Particella: 345 - Subalterno: 702 - VIA BEATO ANGELICO n. 24 piano: 1-S1;

10  
11/11/16

**Agenzia del Territorio  
CATASTO FABBRICATI  
Ufficio Provinciale di  
Milano**

Dichiarazione protocollo n. \_\_\_\_\_ del \_\_\_\_\_  
Planimetria di u.i.u. in Comune di Milano  
Via Beato Angelico \_\_\_\_\_

civ. 24

**Identificativi Catastali:**

Sezione:  
Foglio: 357  
Particella: 345  
Subalterno: 29

Compilata da:  
Zanardi Marco

Iscritto all'albo:  
Architetti

Prov. Milano

N. 5267

da n. 1

Scala 1:200

PIANTA PIANO TERRA

PIANTA SOPPALCO

PIANTA PIANO INTERRATO

CANTINA - H. 300

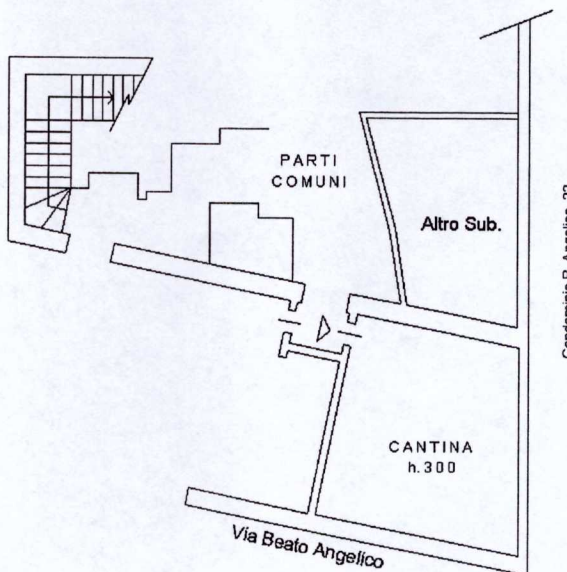
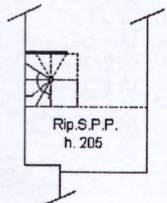
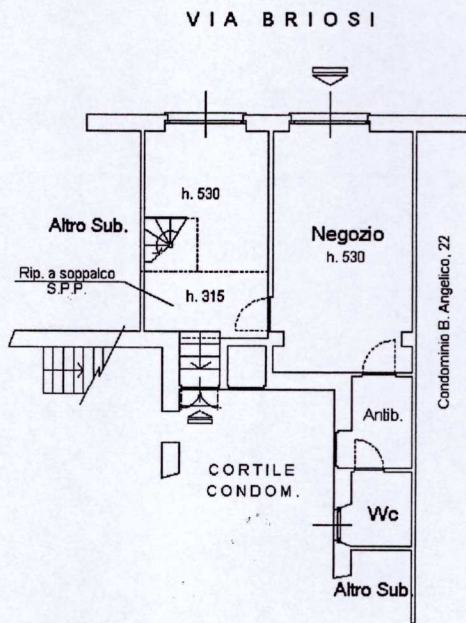





MINISTERO DELLE FINANZE

DIREZIONE GENERALE DEL CATASTO E DEI SERVIZI TECNICI ERARIALI

MOD. B (Nuovo Catasto Edilizio Urbano)

Lire  
150

# NUOVO CATASTO EDILIZIO URBANO

(R. DECRETO-LEGGE 15 APRILE 1939, N. 652)

Planimetria dell'immobile situato nel Comune di MILANO Via BEATO ANGELICO 24  
Ditta RICOTTI GIOVANNI ANTONIO, MASCHERPA FANCA IN RICOTTI, MASCHERPA SERGIO, SESTAGALLI ANTONIA IN MASCHERPA  
Allegata alla dichiarazione presentata all'Ufficio Tecnico Erariale di MILANO

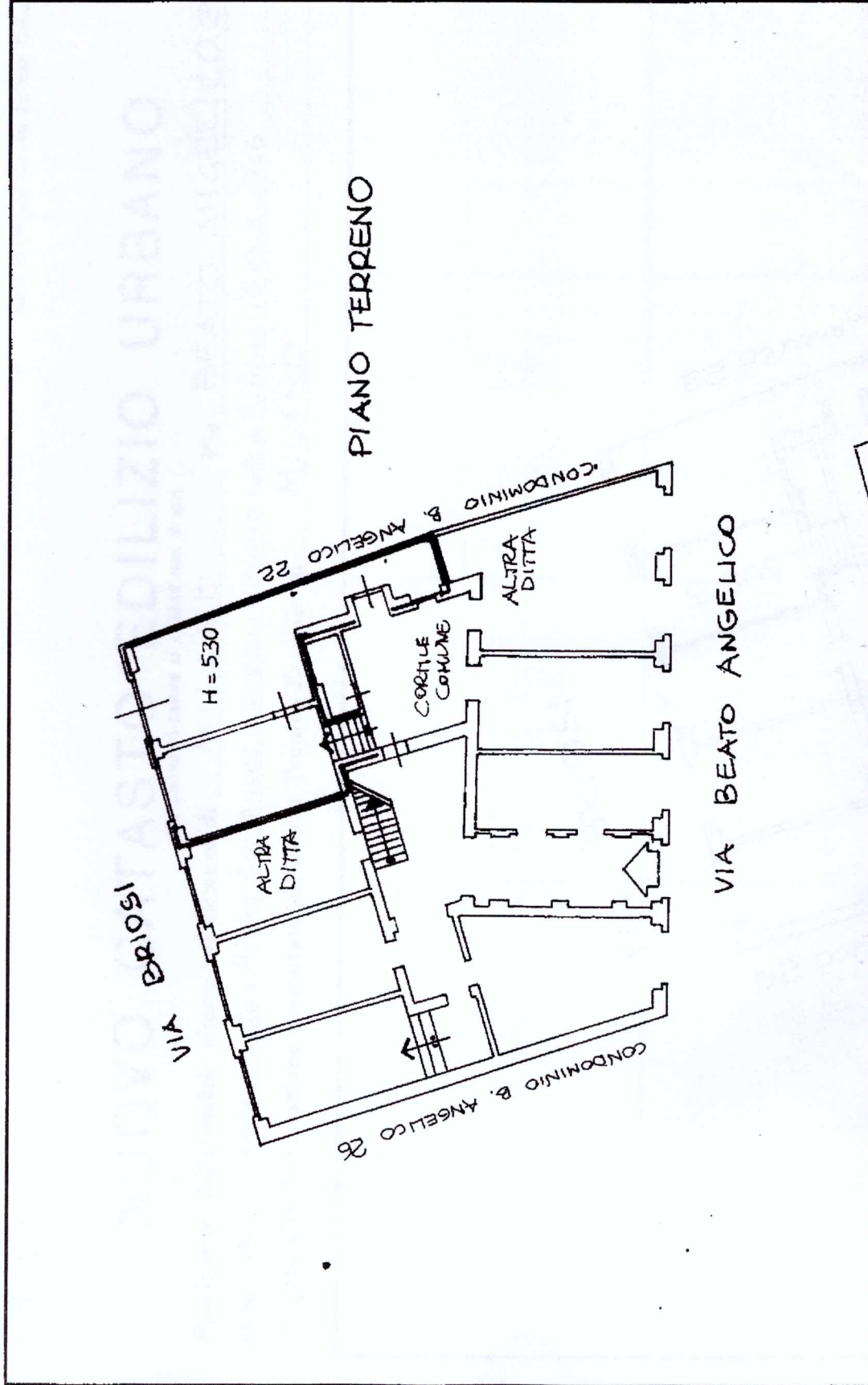

PIANO CANTINATO

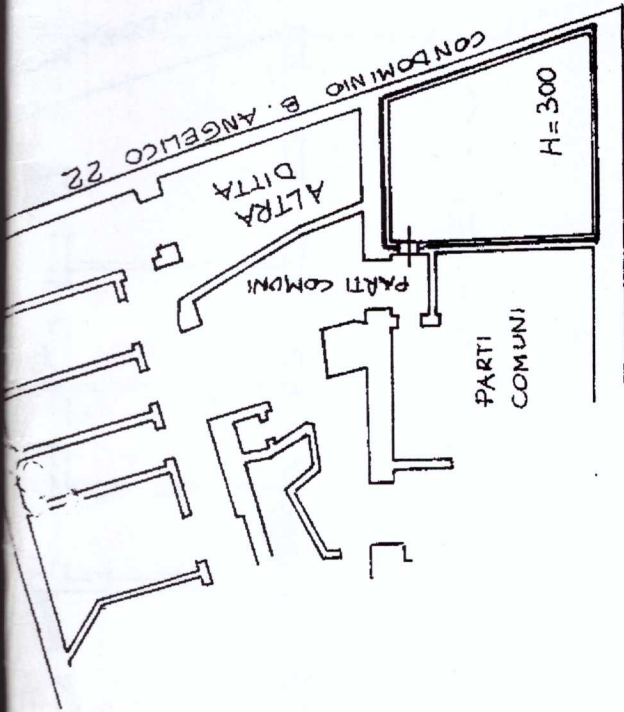

ORIENTAMENTO



SCALA DI 1: 200

SPAZIO RISERVATO PER LE ANNOTAZIONI D'UFFICIO

PARTITA 33083  
 FOGLIO 357  
 MAPPALE 346  
 SUB. (23-24)  
 NUOVO SUB. 29

DATA  
 PROT. N° 3493 05.06.1986

Compilata dall' **ARCHITETTO**  
(Titolo, nome e cognome del tecnico)  
**PAOLO MARIA ZISTETI**  
 Iscritto all' Albo degli **ARCHITETTI**  
 della Provincia di **MI** n. **05104848**  
 DATA **18-7-1986**  
 Firma: **Paolo Maria Zisteti**