

E.13800

I Particella: 520



Comune: PORTOGRUARO
Foglio: 28
Richiedente: BOREAN

Scala originale: 1:2000
Dimensione cornice: 534.000 x 378.000 metri

24 Giu-2015 10:34:4
Prot. n. PN0057808/2015



NUOVO CATASTO EDILIZIO URBANO

(R. DECRETO-LEGGE 12 APRILE 1979, N. 662)

Planimetria dell'immobile situato nel Comune di Portogruaro Via Cantu'

Citta' _____

Allegata alla dichiarazione presentata all'Ufficio Tecnico Erariale di Venezia

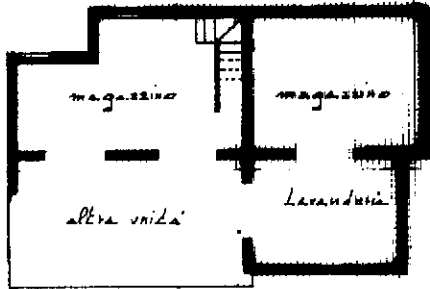

piano terra h. 2,20

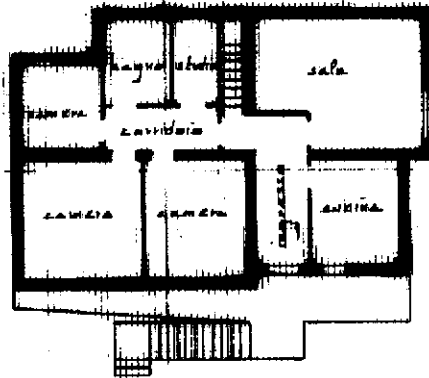

piano primo h. 2,00

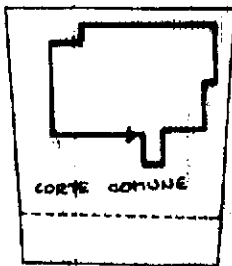

SC. 1/5000

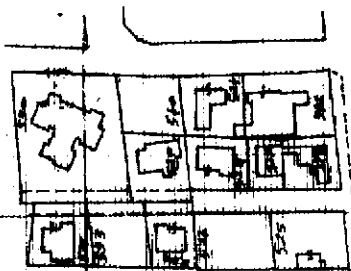

SC. 1/10000
M. 200
H. 500

ORIENTAMENTO



SCALA 1/1000

DERIVA DA F. 28 M. 520 SUB. 1 PER MODIFICHE INTERNE ASSUME F. 28 M. 520 SUB. 1

SPAZIO RISERVATO PER LE ANNOTAZIONI D'UFFICIO

DATA _____ F. 28
PROT. N° _____ M. 520
329 SUB. 1
(istanza 208/10/2011)

Compilata dal Geom. ...

Iscritto all'Albo dei Geometri
della Provincia di Venezia

DATA _____
Firma: _____

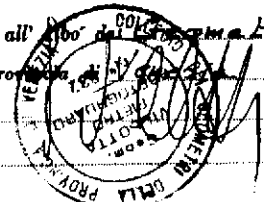

Fabbricati - Situazione al 24/06/2015 - Comune di PORTOGRUARO(G914) - < Foglio: 28 Particella: 520 - Subalterno 1 >
RE.CANTU' piano: T-1;

MODULARIO
F. - ng. cad. - 488



MINISTERO DELLE FINANZE
DIREZIONE GENERALE DEL CATASTO E DEI SERVIZI TECNICI ERARIALI

Mod. A (Nuovo Catasto Edilizio Urbano)

NUOVO CATASTO EDILIZIO URBANO

Lire
300

(R. DECRETO-LEGGI 13 APRILE 1939, N. 652)

Planimetria dell'immobile situato nel Comune di Portogruaro Via Cantu'

Ditta

Allegata alla dichiarazione presentata all'Ufficio Tecnico Erariale di Venezia

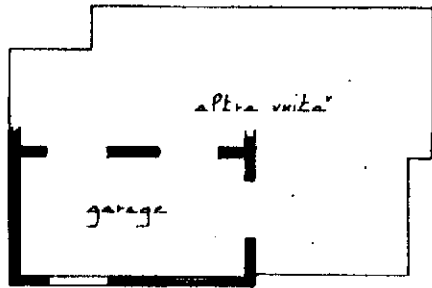

piano terra h. 2.10

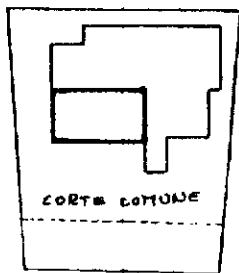

Sc. 1:500

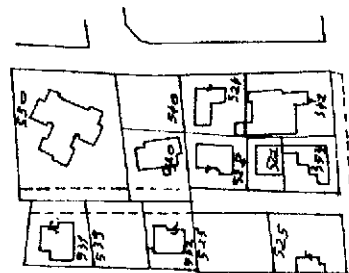

Sc. 1:2000
F. 28 M. 520

ORIENTAMENTO



SCALA DI 1:200

Comune di PORTOGRUARO(G914) - < Foglio: 28 Particella: 520 - Subaltemo 2 >
Indicazione al 24/06/1988 al 24/06/2015
Foglio: T;

SPAZIO RISERVATO PER LE ANNOTAZIONI D'UFFICIO

DATA
PRAT. N°

330

F. 28
M. 520
SUB. 2

Compilata dal Geometra
(nome del tecnico)

Iscritto all'Ordine dei Geometri
della Provincia di Venezia

DATA

Firma:



DERIVA DA F. 28 M. 520 SUB. 2 PER MODIFICHE INTERNE ASSUME F. 28 M. 520 SUB. 2