

u-Salatin foto

**GEOM. UGO MARZINOTTO**

c.f. MRZGUO58B02Z103W

Via S. Benedetto 15/5 - 30026 Portogruaro (VE)

Tel. e fax 0421205157 – 3280007114

Email: ugomarzinotto@gmail.com – pec: ugomarzinotto@geopec.it

TRIBUNALE DI PORDENONE

**ESECUZIONE IMMOBILIARE n. 347/2016**

Giudice dell'esecuzione Dott.ssa MONICA BIASUTTI

Creditore procedente:

Parte eseguita:

**DOCUMENTAZIONE FOTOGRAFICA  
dell'immobile sito nel Comune di Prata di Pordenone (PN) Via  
Gere n. 47 - Foglio 10 mappale 254 sub. 4 e sub 6**

abitazione oggetto di esecuzione immobiliare



Prospetto Sud-Ovest del fabbricato



particolare prospetto Sud del fabbricato

abitazione oggetto di esecuzione immobiliare



particolare prospetto Nord

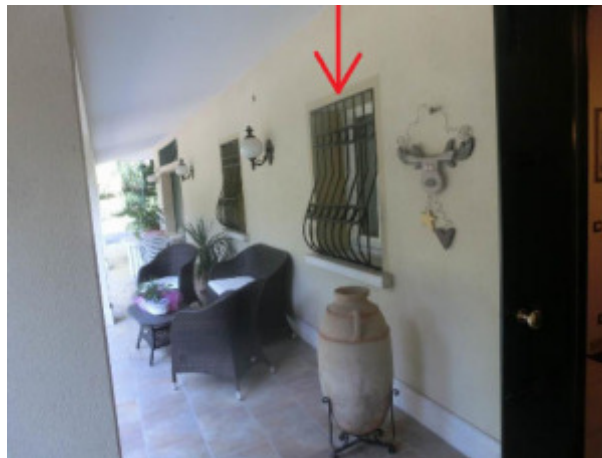

particolare porta di progetto trasformata  
in finestra nel locale taverna

N=600

ALLEGATO n° 4

Direzione Provinciale di Pordenone Ufficio Provinciale - Territorio - Direttore DOTT. PAOLO DE LUCA

E=100



I Particella: 254

Vis. tel. (0.90 euro)

Comune: PRATA DI PORDENONE  
Foglio: 10

Scala originale: 1:2000  
Dimensione cornice: 534.000 x 378.000 metri

24-Mag-2017 12:17:34  
Prot. n. T171744/2017

MODULARIO  
F. - rig. rand. - 487



MINISTERO DELLE FINANZE

DIREZIONE GENERALE DEL CATASTO E DEI SERVIZI TECNICI ERARIALI

# NUOVO CATASTO EDILIZIO URBANO

(R. DECRETO-LEGGE 13 APRILE 1939, N. 651)

MOD. B (Nuovo Catasto Edilizio Urbano)

Lire  
200

Planimetria dell'immobile situato nel Comune di PRATA di PH Via GERE N. 47

Ditta

Allegata alla dichiarazione presentata all'Ufficio Tecnico Erariale di PORDENONE

SUB. 4

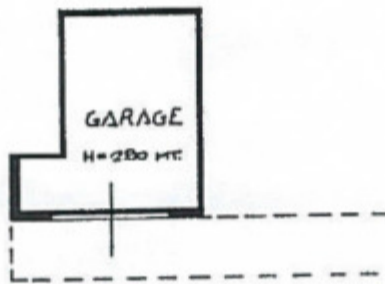

PIAZZO TERRA

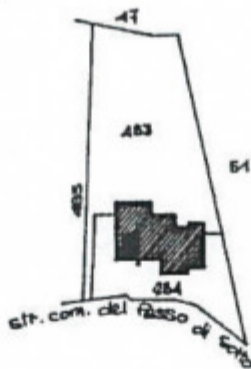

ESTRATTO DI MAPPA SCALA 1:2.000  
FOGLIO 10 MAPPALE 254

ORIENTAMENTO



SCALA DI 1:200

SPAZIO RISERVATO PER LE ANNOTAZIONI D'UFFICIO

DATA

PROT. N°

171/A

PARTITA

FOGLIO 10

BUSTA

MAPP. 254

CATEG.

SUB 4

Compilata dal GEOM. (al tecnico)

Iscritto all'Albo dei GEOMETRI

della Provincia di PORDENONE

DATA 21/08/1987

Firma:



Catasto dei Fabbricati - Situazione al 24/05/2017 - Comune di PRATA DI PORDENONE (G994) - < Foglio: 10 - Particella: 254 - Subalterno: 4 >  
VIA GERE piano: T-1-2;

Ultima planimetria in atti

**Agenzia del Territorio  
CATASTO FABBRICATI  
Ufficio Provinciale di  
Pordenone**

Dichiarazione protocollo n. PN0123964 del 06/10/2006

Planimetria di u.i.u. in Comune di Prata Di Pordenone

Via Gere

civ. 47

Identificativi Catastali:

Sezione:  
Foglio: 10  
Particella: 254  
Subalterno: 6

Compilata da:  
Fabrici Antonio  
Iscritto all'albo:  
Geometri

Prov. Pordenone N. 835

Scheda n. 1

Scala 1:200

PIANTA PIANO TERRA

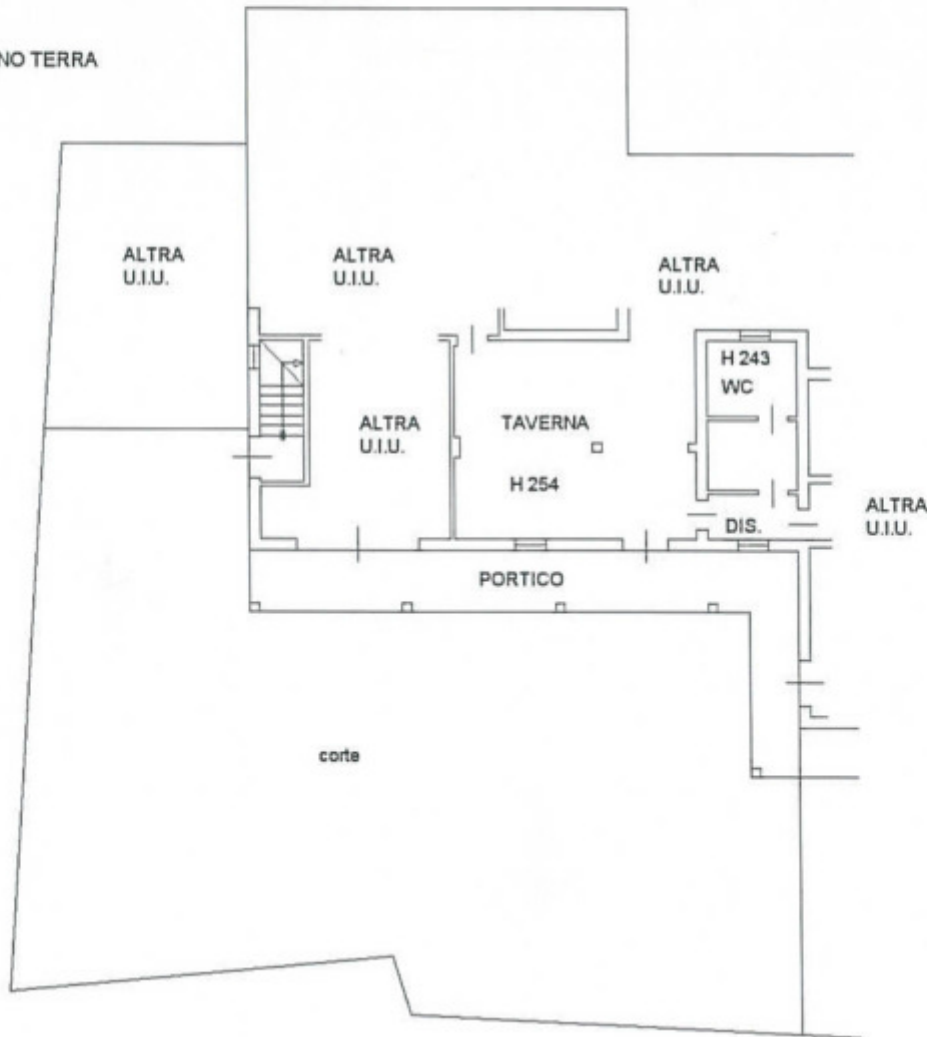

PIANTA PIANO PRIMO



Catasto dei Fabbricati - Situazione al 24/05/2017 - Comune di PRATA DI PORDENONE (G994) - < Foglio: 10 - Particella: 254 - Subalterno: 6 - VIA GERE n. 47 piano: T-1

Ultima planimetria in atti

Data: 24/05/2017 - n. T233244 - Richiedente

Totale schede: 1 - Formato di acquisizione: A4(210x297) - Formato stampa richiesto: A4(210x297)

Problema 1988

MODULARIO  
P. n. 487



MINISTERO DELLE FINANZE  
DIREZIONE GENERALE DEL CATASTO E DEI SERVIZI TECNICI ERARIALI

E.P. (Nuovo Catasto Edilizio Urbano)

Lire 200

# NUOVO CATASTO EDILIZIO URBANO

(N. DECRETO-LEGGI 12 APRILE 1976, N. 621)

Planimetria dell'immobile situato nel Comune di PRATA DI PORDENONE Via GERE N. 47  
Ditta  
Allegata alla dichiarazione presentata all'Ufficio Tecnico Erariale di PORDENONE

- ELABORATO PLANIMETRICO -

ESTRATTO DI MAPPA  
SCALA 1:2.000  
FOGLIO 10 MAPPA 254

PIANTA PRIMO PIANO

PIANTA PIANO TERRA

PIANTA SECONDO PIANO

RIFERIMENTO A TIPO MAPPALE N. 4822 DEL 21 AGOSTO 1987

ORIENTAMENTO

SCALA DI 1:500

SUB 1 : APPARTAMENTO DISTRIBUITO SU DUE PIANI : RT. E 1° P. CON LOCALI ACCESSORI AL RT. SO AL 2° P. -  
 SUB 2 : INGRESSO AL RT., VANO SCALE E APPARTAMENTO AL 1° P. -  
 SUB 3 : AUTORIMESSA AL RT. -  
 SUB 4 : AUTORIMESSA AL RT. -  
 SUB 5 : CORTE COMUNE AI SUB 1, 2, 3 E 4. -

SPAZIO RISERVATO PER LE ANNOTAZIONI D'UFFICIO

DATA PROT. N° 17/1A

Compilata dal GEOMETRA  
(nome del tecnico)

Iscritto all'Albo dei GEOMETRI  
 della Provincia di PORDENONE

DATA 24/08/1987

Firma: \_\_\_\_\_

Catasto dei Fabbricati - Situazione al 24/05/2017 - Comune di PRATA DI PORDENONE (G994) - < Foglio: 10 - Particella: 254 - Elaborato planimetrico >

**ELABORATO PLANIMETRICO**

Compilato da:  
Fabrici Antonio  
Iscritto all'albo:  
Geometri  
Prov. Pordenone N. 835

**Agenzia del Territorio  
CATASTO FABBRICATI  
Ufficio Provinciale di  
Pordenone**

Comune di Prata Di Pordenone  
Sezione: Foglio: 10 Particella: 254

Protocollo n. PN0123964 del 06/10/2006  
Tipo Mappale n. del

Dimostrazione grafica dei subalterni

Scala 1 : 500

*Prodotto Anno 2006*

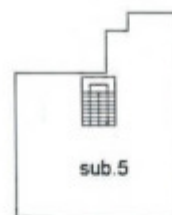
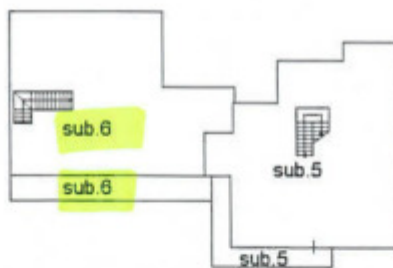
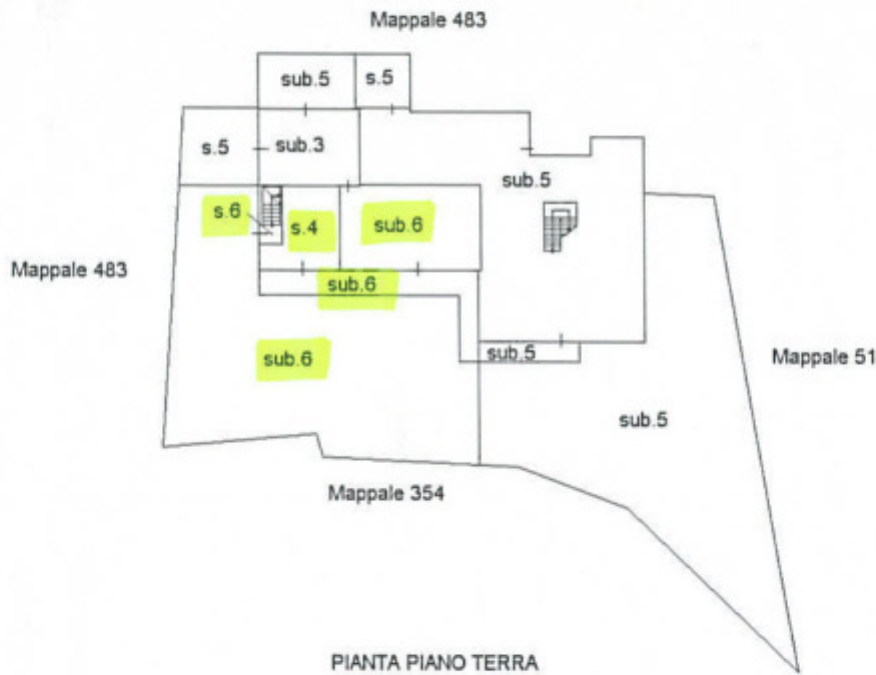

Ultima planimetria in atti

Data: 24/05/2017 - n. T173758 - Richiedente: Telematico

Totale schede: 1 - Formato di acquisizione: A4(210x297) - Formato stampa richiesto: A4(210x297) - Fattore di scala non utilizzabile

Catasto dei Fabbricati - Situazione al 24/05/2017 - Comune di PRATA DI PORDENONE (G994) - < Foglio: 10 - Particella: 254 - Elaborato planimetrico >