

ALLEGATO n° 1

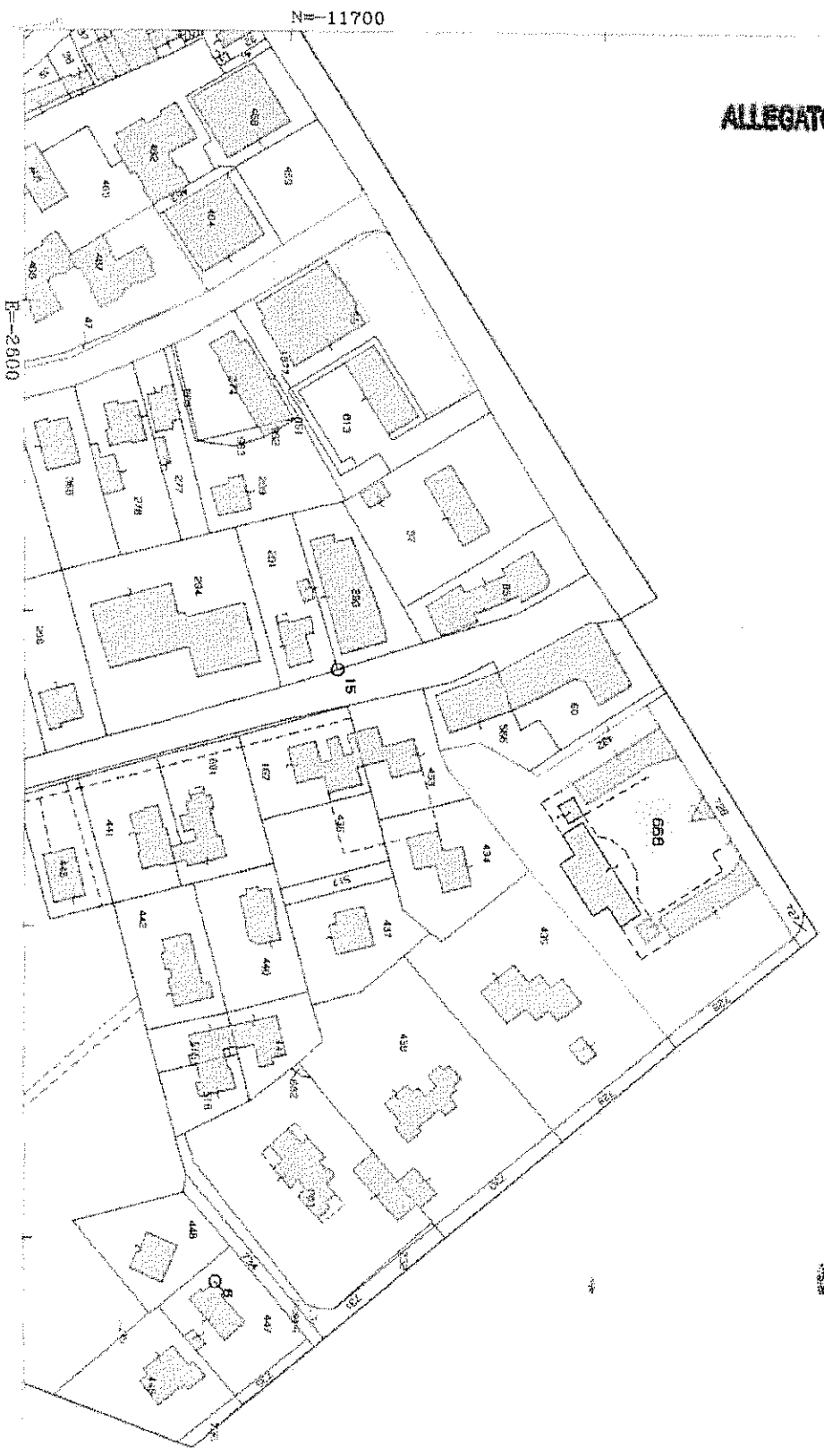

N 11700

E=2000

I Particella 688

Comune PASIANO DI PORDENONE  
Foglio 35

Scala originale: 1:2000  
Dimensione cornice: 534.000 x 378.000 metri

1-Feb-2016 16:21:20  
Prot n. T222183/2016

Data presentazione: 26/06/1995 - Data: 01/02/2016 - n. T308283 - Richiedente: [redacted]  
Totale superficie: 2 - Formato di acquisizione: A3(297x420) - Formato stampa richiesto: A3(297x420)  
Ultima planimetria in atti

Redatto dal Fabbricati  
ROMA piano

Situazione al 01/02/2016 - Comune di PASIANO DI PORDENONE (0353) - Foglio 35 - Particella: 668 - Subalunno: 365

MAPPAIANO  
F. 35 - P. 668 - S. 365  
MINISTERO DELLE FINANZE  
DIPARTIMENTO DEL TERRITORIO  
CATASTO EDILIZIO URBANO (R.D.L. 13-4-1939, n. 852)  
Planimetria di uliv. in Comune di PASIANO, via ... Roma, civ. ...  
MOD. AN 639  
LIRE  
800

ditta: [redacted]

COMUNE DI PASIANO DI PORDENONE  
FOGLIO 35  
MAPPALE 668  
SCALA 1 : 2000

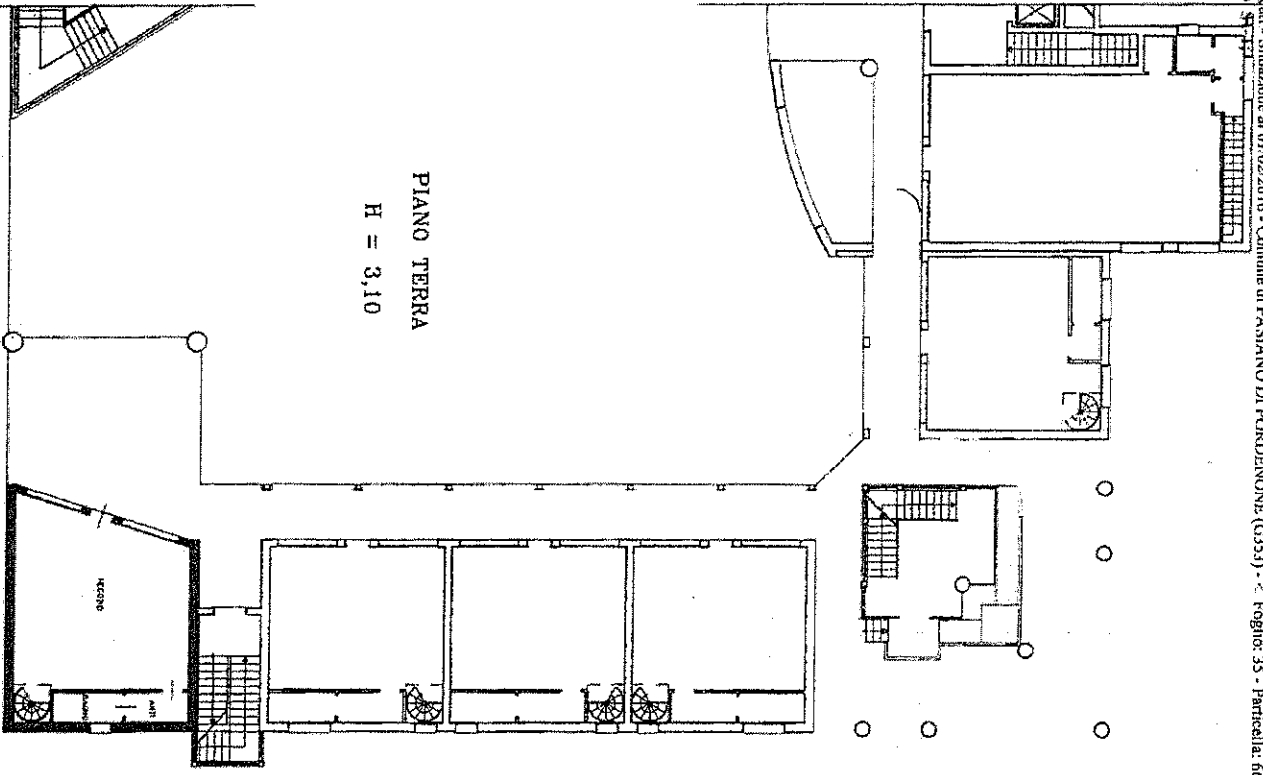
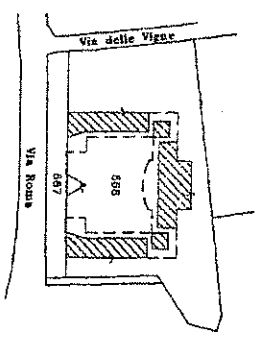

SCALA DI 1:200

RISERVATO ALL'UFFICIO

Declarazione di N.C. Denuncia di variazione	<input type="checkbox"/>
Identificativi catastali F. 35 n. 668 sub. 365	
Completata dal (sezione) [redacted] (Firma, cognome e nome)	
Inchiesta svolta dal (sezione) [redacted] della provincia di Pordenone, n. 516 data 20 MAG 1995	



380/57 D  
20

