

Segue documentazione fotografica:



Veduta esterna da vialetto pedonale (lato sud)



Veduta esterna da vialetto carrabile (lato nord)



**Veduta scoperto esclusivo lato ingresso (lato sud)**



**Veduta scoperto esclusivo lato ingresso (lato sud)**

03

MODULARIO  
F. - Cat. S. T. - 215



MINISTERO DELLE FINANZE

DIREZIONE GENERALE DEL CATASTO E DEI SERVIZI TECNICI ERARIALI

# NUOVO CATASTO EDILIZIO URBANO

(IL DECRETO-LEGGI 12 APRILE 1970, N. 661)

Mod. B (Nuovo Catasto Edilizio Urbano)

Lire  
20

Planimetria dell'immobile situato nel Comune di FOSSALTA DI PORTOGRUARO Via V. E. MARZOTTO

Ditta \_\_\_\_\_

Allegata alla dichiarazione presentata all'Ufficio Tecnico Erariale di VENEZIA

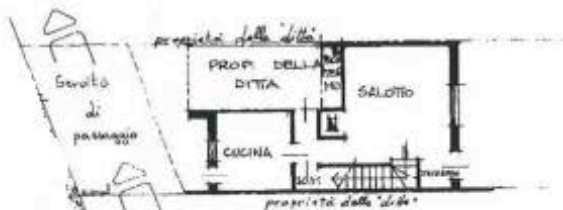

PIANO TERRA  
H = 2%<sub>0</sub>



ESTRATTO DI MAPPA  
1: 2000  
FOGLIO 11 (MAPPE 798-806)  
Map 798-2-3

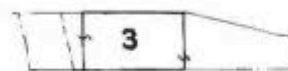

PERTINENZA 1: 500

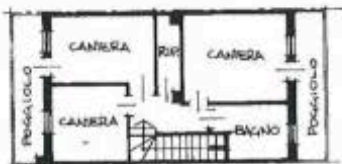

PRIMO PIANO  
H = 2%<sub>0</sub>

ORIENTAMENTO



SCALA DI 1: 200

SPAZIO RISERVATO PER LE ANNOTAZIONI D'UFFICIO

DATA  
PROT. N°

11/798/3

8113

Compilata dal GEOMETRA

Iscritto all'Albo dei Geometri  
della Provincia di Venezia

DATA 28-11-1980

Firma: \_\_\_\_\_

Catasto dei Fabbricati - Situazione al 07/10/2016 - Comune di FOSSALTA DI PORTOGRUARO (D741) - < Foglio: 11 - Particella: 798 - Subalterno: 3 >  
VIA V. E. MARZOTTO piano: 1-1;

10 metri

Ultima planimetria in atti

03

MODULARIO  
F. - Cat. S. T. - 215



MINISTERO DELLE FINANZE  
DIREZIONE GENERALE DEL CATASTO E DEI SERVIZI TECNICI ERARIALI

Mod. B (Nuovo Catasto Edilizio Urbano)

Lire  
20

# NUOVO CATASTO EDILIZIO URBANO

(R. DECRETO-LEGGE 11 APRILE 1930, N. 652)

Planimetria dell'immobile situato nel Comune di FOSSENTA DI PORTOGRUARO Via V.E. MARZOTTO

Ditta .....

Allegata alla dichiarazione presentata all'Ufficio Tecnico Erariale di VENEZIA



ESTRATTO DI MAPPA  
1:2000  
FOLIO 11 (MAPP. 798-906)  
MAPP. 798/a-3

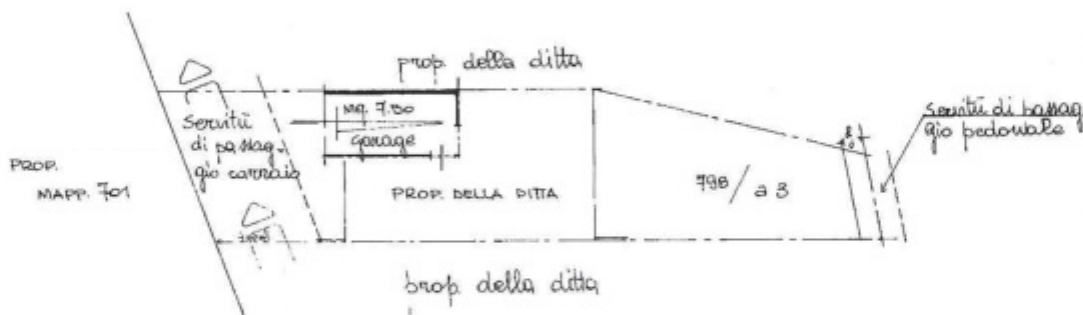

PIANO TERRA  
H = 2.70

ORIENTAMENTO



SCALA DI 1:200

SPAZIO RISERVATO PER LE ANNOTAZIONI D'UFFICIO

DATA  
PROT. N°

11/798/6

Compilata dal GEOMETRA

Iscritto all'Albo dei Geometri  
della Provincia di Venezia

DATA 28-11-1980

Firma: .....

Catasto dei Fabbricati - Situazione al 07/10/2016 - Comune di FOSSENTA DI PORTOGRUARO (D741) - < Foglio: 11 - Particella: 798 - Subalterno: 6 >  
VIA C. CAVOUR piano: T;

10 metri

Ultima planimetria in atti