

11

13-D-2016 15.17.13
Prot. n. 122328/2016

Scale originale: 1:2000
Dimensione foglio: 1040 500 x 1040 000 metri

Comune: SAN VITO AL TAGLIARINO

Vis. tel. (0 46 80 80 80)

Direzione Provinciale di Pordenone - Ufficio Provinciale - Territorio - Elettore DOTT. PAOLO DE LUCA



E-13180

0088-X

Direzione Provinciale di Sardegna Ufficio Provinciale - Territorio - Direzione COTT PIANO DE IUCA

Vis. 1:1 (0.80 AUTO)



Comune: SAN VITO AL TAGLIARINIS
Scala originale: 1:2000
DIPARTIMENTO COGITARE 478 000 X 632 000 METRI
13-DIC-2016 10:24:27
P.20. N. 7222018/2018

N-7800

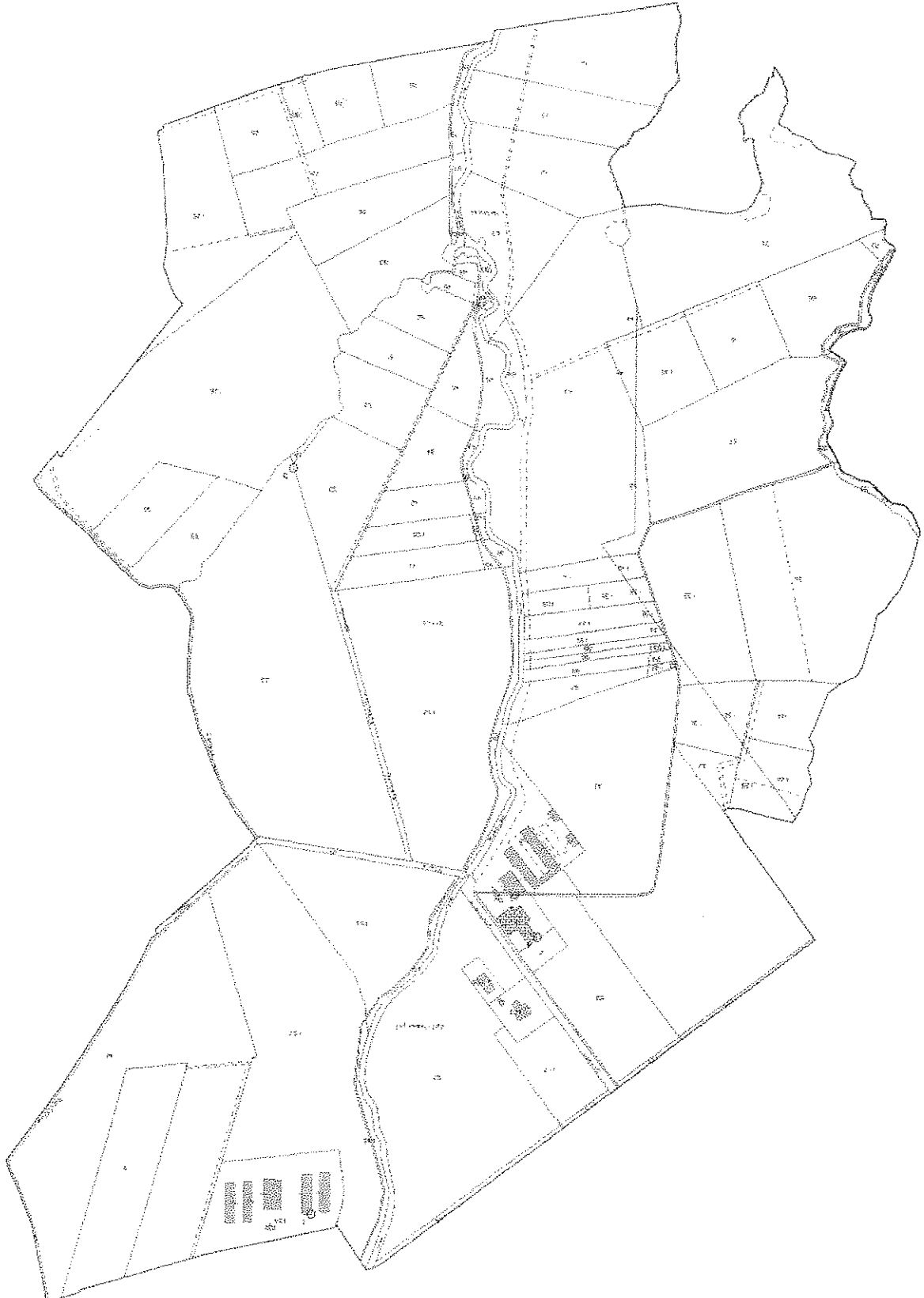





Vis. Tav. (0.00 euro)

Direzione Provinciale di Pordenone - Ufficio Provinciale - Territorio - Direttore DOTT. PAOLO DE ERCA





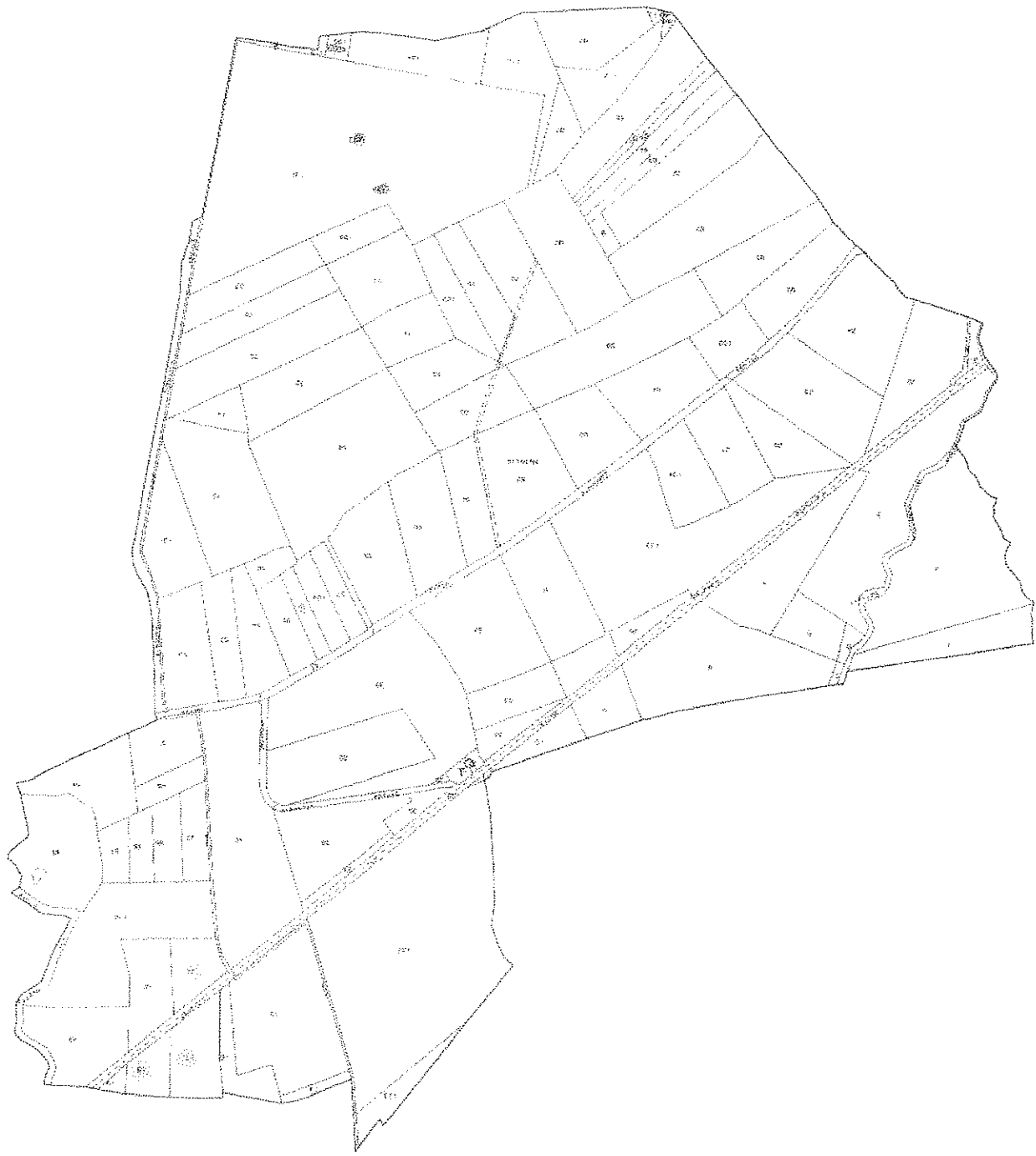

FARMACI SAN VITO AL TAGLIAMENTO
 COMUNE DI TAGLIAMORE - PROV. DI FROSINONE - C.A. 1000
 FROSINONE - PROV. DI FROSINONE - C.A. 1000

Direzione Provinciale di Pordenone Ufficio Provinciale - Territorio - Bivio EST. POLO DE LUCA

Via Col. (1) 80 metri



COMUNE: SAN VITO AL TAGLIAMENTO
 PIANO DI RILEVAZIONE: 10000
 DIMENSIONI: 776 800 x 502 000 METRI
 Foglio n. 10013/0015





Direzione Provinciale di Foggia Ufficio Provinciale Territorio Direttore Dott. Paolo De Luca Alunato di Approvazione Cartografica

Atto dell'aggiornamento cartografico - Atto di aggiornamento protocollo n. 3016/30575 del 15/12/2016

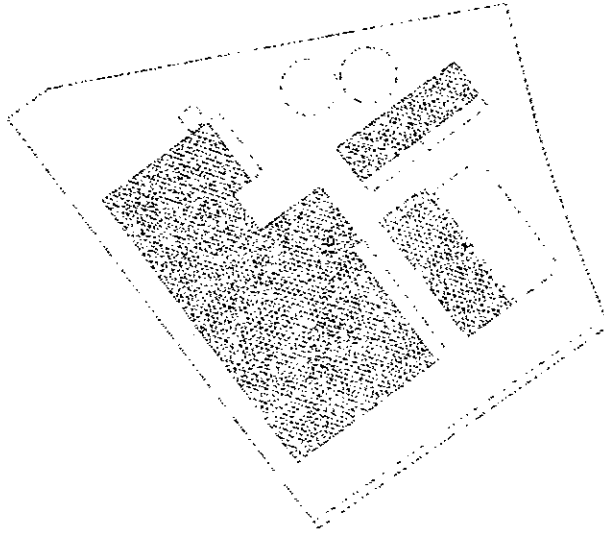

ELABORATO PLANIMETRICO		Compilato da: Canale Pietro		Iscritto all'albo: Geometri		Prov. Pordenone		N. 554	
Comune di San Vito Al Tagliamento		Sezione: 43		Foglio: 43		Particella: 161		Protocollato n. PN0110732 del 16/12/2016	
Dimostrazione grafica dei subalberi		Tipo Mappale n. 108575 del 12/12/2016 scala 1 : 1000							

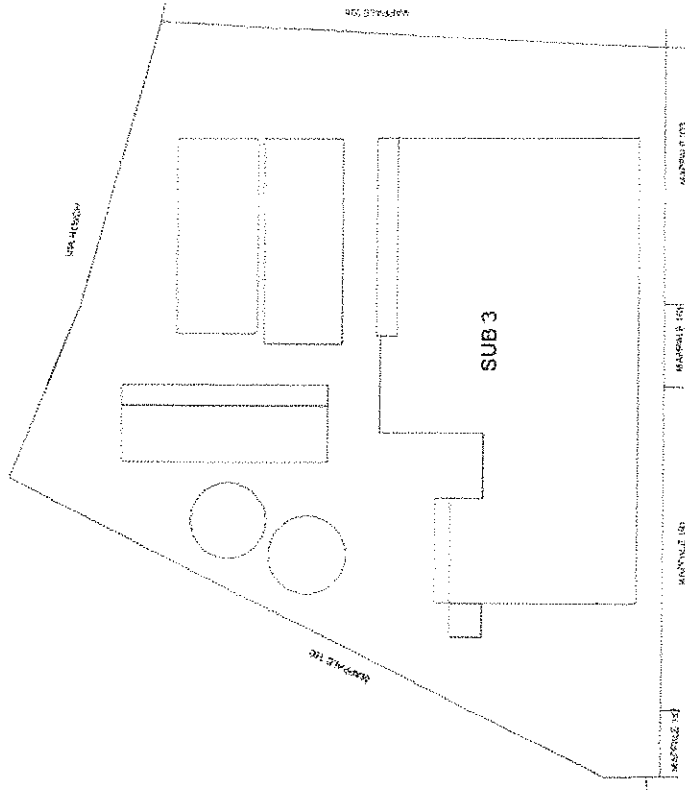

PIANO PRIMO

PIANO TERRA

Agenzia delle Entrate
CATASTO FABBRICATI
 Ufficio provinciale di
Pordenone

Scala 1: 500

n. 1

Data: 19/12/2016
 Totale schede: 2
 Ultima planimetria: 19/12/2016
 TR297 - Richiedente: CNL.PTRS2R03G888U
 Formato di acquisizione: A3(297x420) - Formato stampa richiesto: A3(297x420)

Declarazione protocollo n. PND110732 del 18/12/2016
 Pianimetria di N. S. M. in Comune di San Vito Al Tagliamento
 Via Rosch
 n. 17, SNC

Identificativi Catastali:
 Sezione: 43
 Particella: 161
 Subalterno: 3

Completata da:
Canale Pietro
 iscritto all'albo:
 Geometri
 Prov. Pordenone n. 554

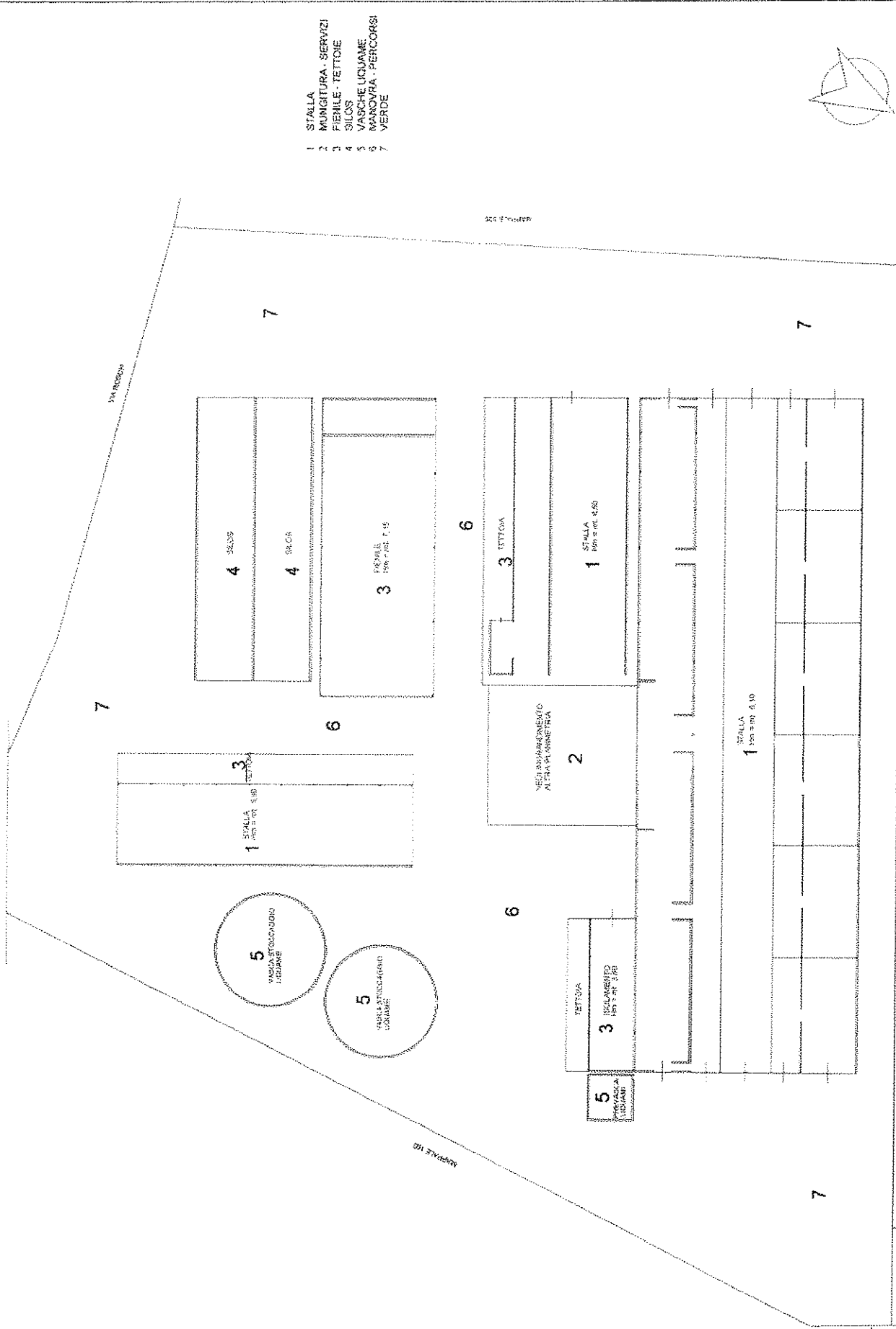

- 1 STALLA
- 2 MUNGITURA - SERVIZI
- 3 FENILE - TETTORE
- 4 SILOS
- 5 VASCHE LIGIAME
- 6 MANOVRA - PERCORSI VERDE
- 7

Agenda della Entita
CATASTO FABBRICATI
Ufficio Provinciale di
Pordenone

Direzione Provinciale Fabbricati del Catasto
 Direzione Regionale del Catastro
 Direzione Provinciale di Pordenone
 Ufficio Provinciale di Catasto Fabbricati
 Pordenone
 Via Roschi
 33044 Pordenone (PN)
 Tel. 0432/201111
 Fax 0432/201112
 E-mail: catasto@comune.pordenone.it

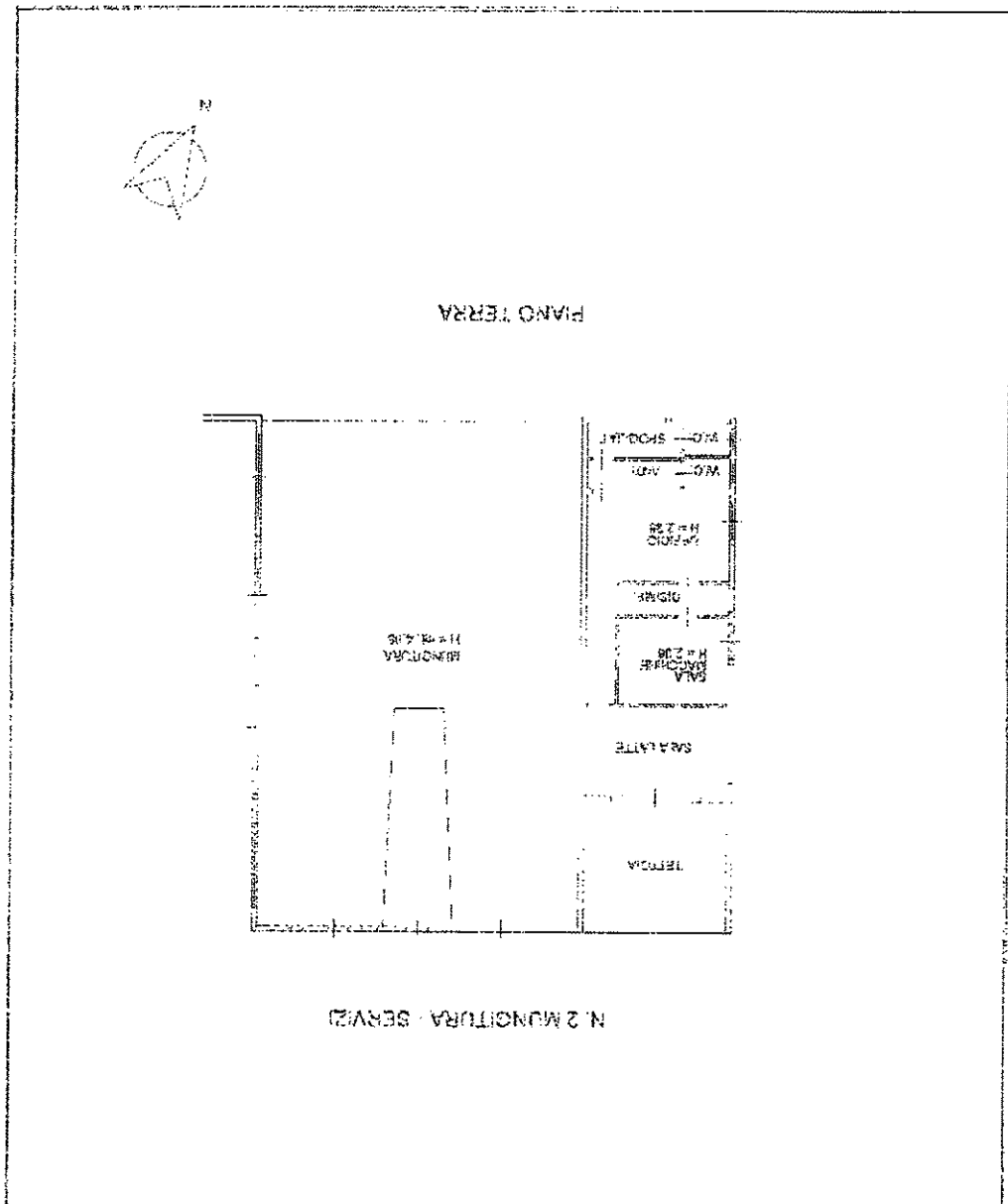

**Agenzia delle Entrate
CATASTO FABBRICATI
Ufficio Provinciale di
Pordenone**

Dichiarazione protocollata n. PN0106716 del 06/12/2016

Planimetria di u.i.u. in Comune di San Vito Al Tagliamento

Via Rosch

civ. SNC

Identificativi Catastali:

Sezione:

Foglio: 43

Particella: 161

Subalterno: 2

Compilata da:
Canale Pietro

Iscritto all'albo:
Geometri

Prov. Pordenone

N. 554

Scheda n. 1

Scala 1: 500

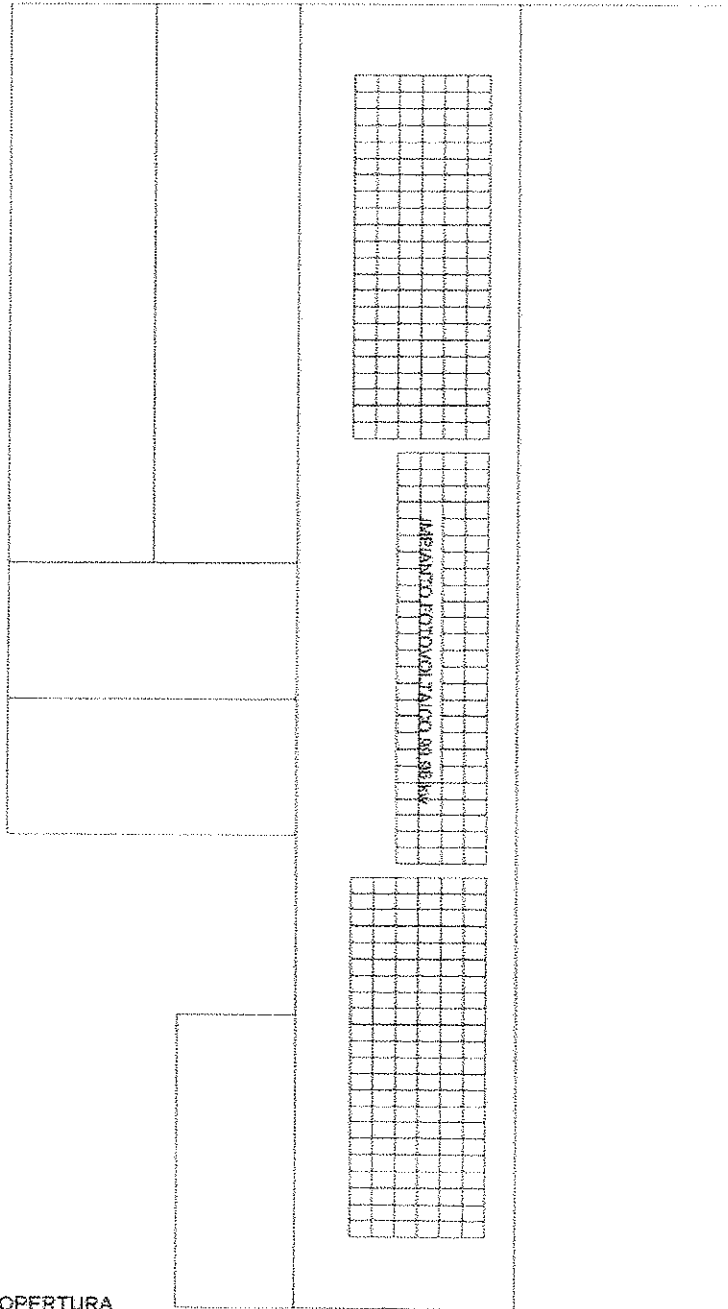

PIANTA COPERTURA



Prima planimetria in atti