

NUOVO CATASTO EDILIZIO URBANO

(R. DECRETO-LEGGE 17 APRILE 1959, N. 612)

Planimetria dell'immobile situato nel Comune di **RHO**

Via **MASCAGNI** s.p.a.

Ditta **IMMOBILIARE "ANNA" S.R.L.**

Allegata alla dichiarazione presentata all'Ufficio Tecnico Erariale di

MILANO

SCHEDA n. **0212835**

PIANO PRIMO

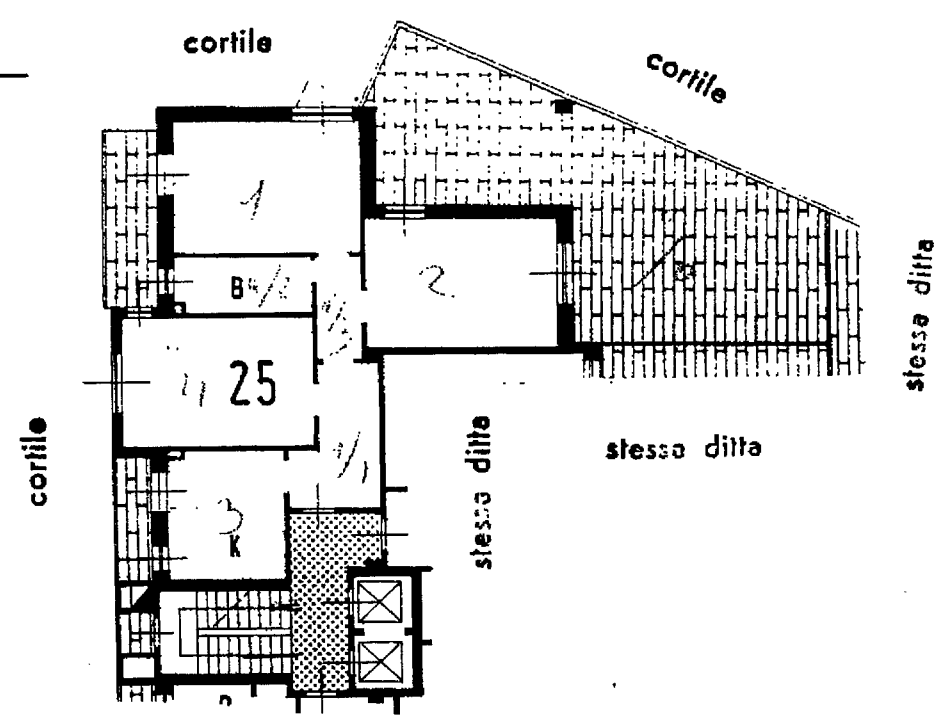

PIANO INTERRATO

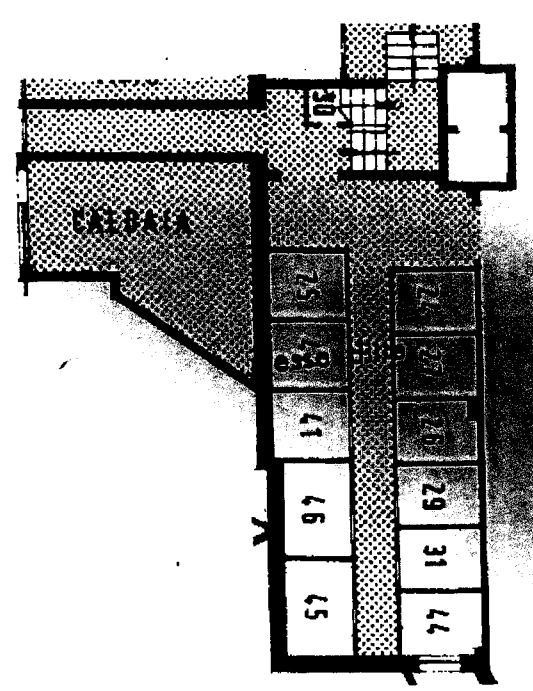

SCALA DI 1/200

SPAZIO RISERVATO PER LE ANNOTAZIONI D'UFFICIO

Compilata dal **GEOMETRA**
GIUSEPPE TROPEA

della Provincia di **MILANO**

DATA: **10-1971**
Firma: **Giuseppe Tropea**



7574

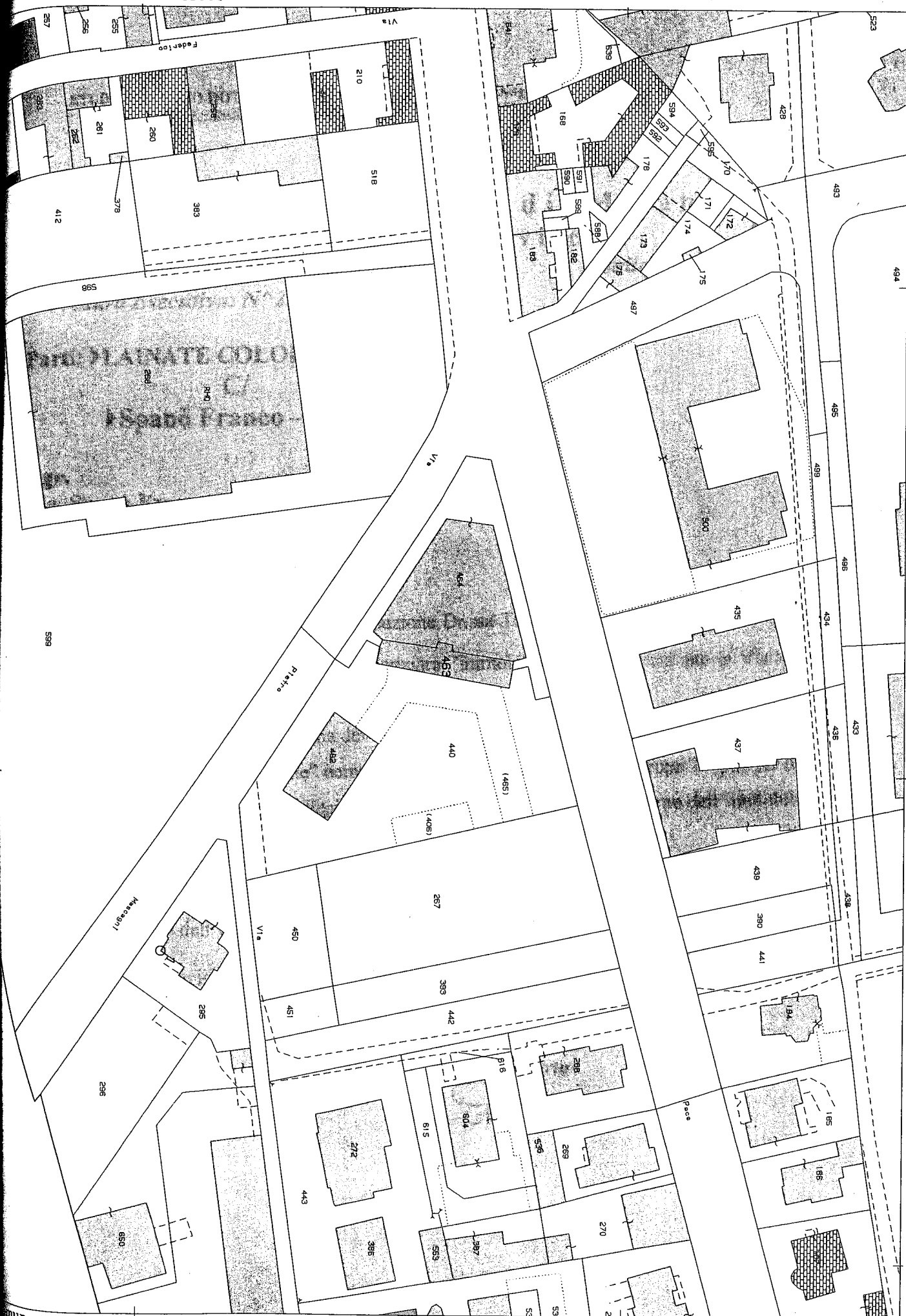

Municipalità: RHO
Foglio: 24
Richiedente: tropea

Scala originale: 1:1000
Dimensione cornice: 267.000 x 189.000 metri

25-Nov-2009 10:08
Prot. n. MI1077918/2009

Per Visura

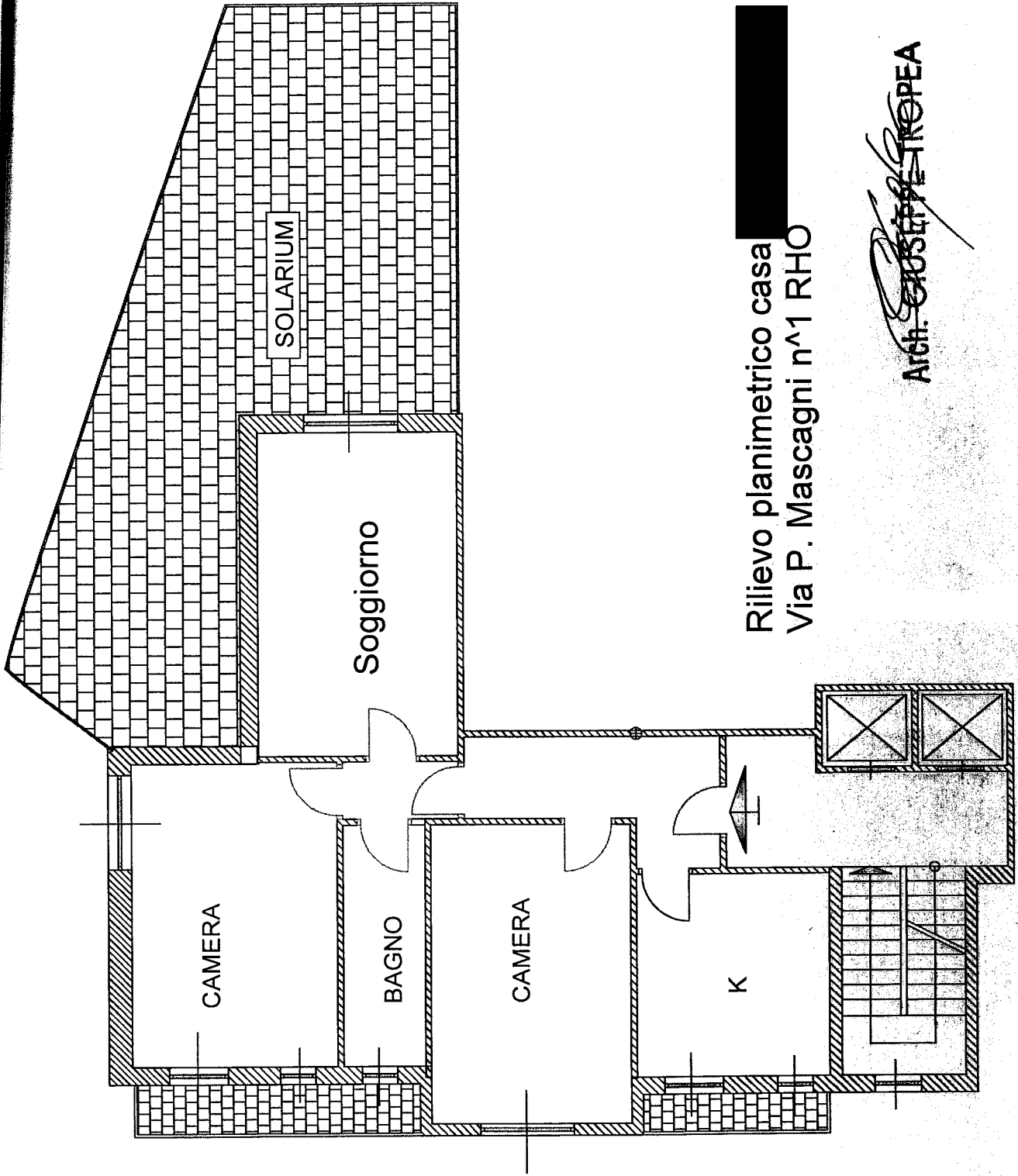

Rilievo planimetrico casa
Via P. Mascagni n°1 RHO

Arch. *GIUSEPPE TROPEA*