

Tribunale di Milano – Sezione III Civile – Esecuzioni Immobiliari
Procedura Esecutiva R.G. 1794/2014

ALLEGATO K
FOTOGRAFIE

Giudice dell'Esecuzione: Dott. Sergio Rossetti
Custode giudiziario: SIVAG S.p.A.
Esperto nominato: arch. Alessandra Testa

ALLEGATO K
FOTOGRAFIE



Giudice dell'Esecuzione: Dott. Sergio Rossetti
Custode giudiziario: SIVAG S.p.A.
Esperto nominato: arch. Alessandra Testa

ALLEGATO K
FOTOGRAFIE

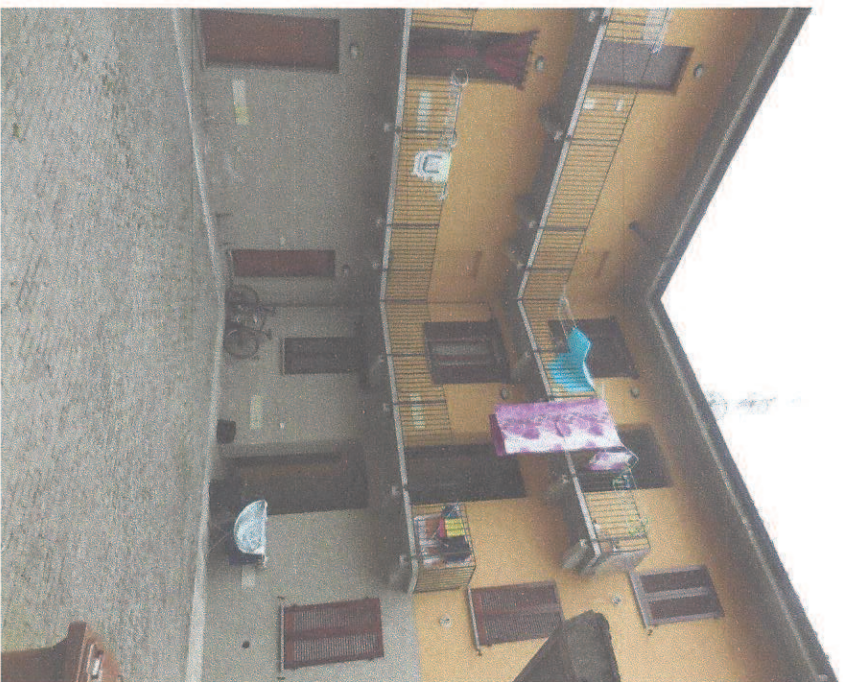

Giudice dell'Esecuzione: Dott. Sergio Rossetti
Custode giudiziario: SIVAG S.p.A.
Esperto nominato: arch. Alessandra Testa

ALLEGATO K
FOTOGRAFIE



Giudice dell'Esecuzione: Dott. Sergio Rossetti
Custode giudiziario: SIVAG S.p.A.
Esperto nominato: arch. Alessandra Testa

ALLEGATO K
FOTOGRAFIE

SUBALTERNO 724



Giudice dell'Esecuzione: Dott. Sergio Rossetti
Custode giudiziario: SIVAG S.p.A.
Esperto nominato: arch. Alessandra Testa

ALLEGATO K
FOTOGRAFIE



Giudice dell'Esecuzione: Dott. Sergio Rossetti
Custode giudiziario: SIVAG S.p.A.
Esperto nominato: arch. Alessandra Testa

ALLEGATO K
FOTOGRAFIE



ALLEGATO K
FOTOGRAFIE

SUBALTERNO 725



Giudice dell'Esecuzione: Dott. Sergio Rossetti
Custode giudiziario: SIVAG S.p.A.
Esperto nominato: arch. Alessandra Testa

ALLEGATO K
FOTOGRAFIE



Giudice dell'Esecuzione: Dott. Sergio Rossetti
Custode giudiziario: SIVAG S.p.A.
Esperto nominato: arch. Alessandra Testa

ALLEGATO K
FOTOGRAFIE

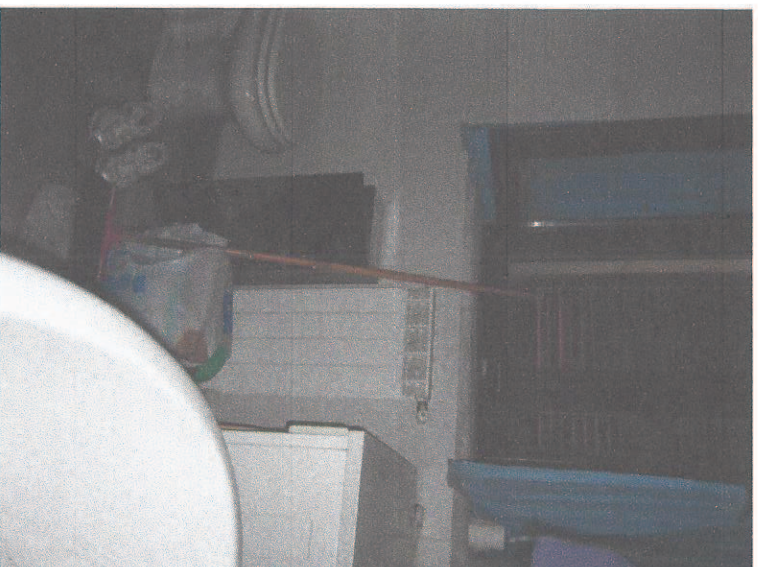
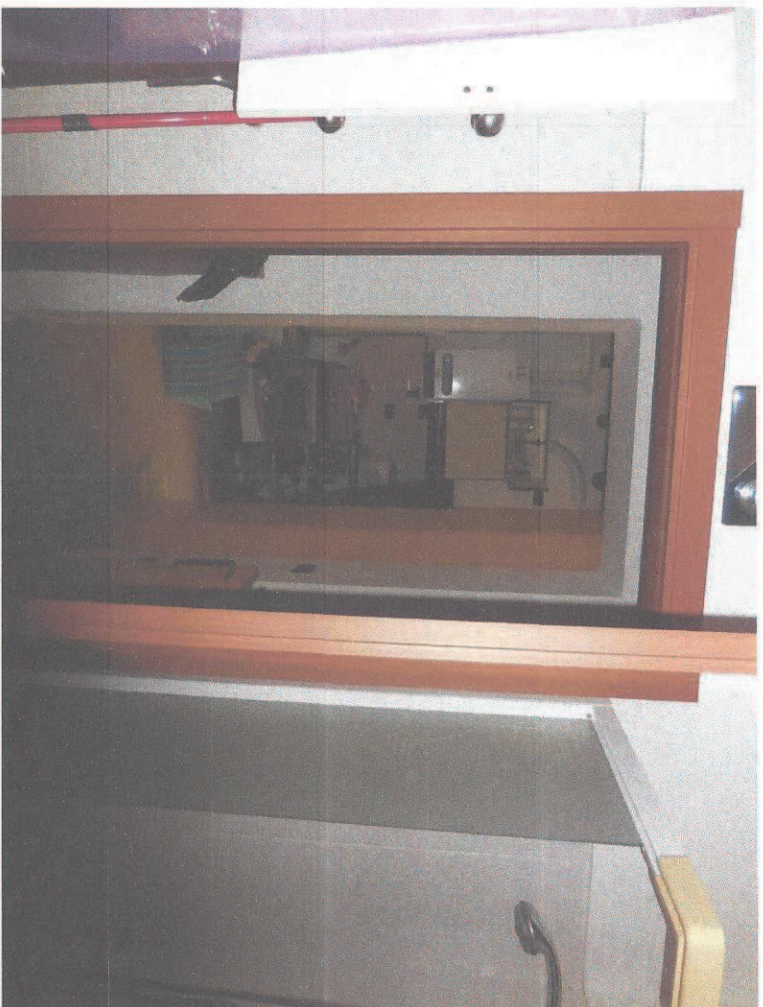

Giudice dell'Esecuzione: Dott. Sergio Rossetti
Custode giudiziario: SIVAG S.p.A.
Esperto nominato: arch. Alessandra Testa