

ALLEGATO E  
**DOCUMENTAZIONE CATASTALE**

- Estratto di mappa
- Planimetrie catastali attuali (subalterni 724 e 725)
- Planimetrie catastale originarie (subalterni 721, 708, 709, 1,2,7)
- Visure storiche per immobile (subalterni 724, 725 e subalterni 721, 708, 709, 1,2,7)





15-Mag-2015 11:32  
 Prot. n. M10415284/2015  
 Scala originale: 1:1000  
 Dimensione cornice: 267.000 x 189.000 metri  
 Comune: VAPRIO D'ADDA  
 Foglio: 4  
 Richiedente: TESTA

N=5047400

E=1541400

1 Particella: 71

Agenzia del Territorio  
**CAIATO FABBRICATI**  
Ufficio Provinciale di  
Milano

Scheda n. 1 scala 1:200

Identificativa Catastale:  
Sezione:  
Foglio: 4  
Particella: 71  
Subalterno: 724

Completata da:  
[Redacted]  
Esistente all'atto:  
Archivelli  
Prov. Milano

M. [Redacted]

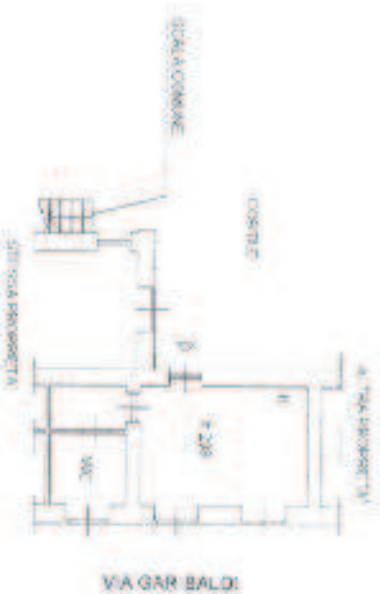

PIANO TERRA



Catasto dei Fabbricati - Situazione al 15/05/2015 - Comune di VAPRIO D'ADDA(L.667) - < Foglio: 4 Particella: 71 - Subalterno: 724 >  
VIA BORNAGHI A. n. 2 piano: 1;

1 - Nuova Planimetria in atto

Data: 15/05/2015 - n. MI0415269 - Richiedente TRIB MILANO  
Toe schede: 1 - Formato di acqu.: A4(210x297) - Formato di scala: 1:1

Planimetria di aut. v. in Comune di Vaprio d'Adda  
Via Augusto Bormaghi

cat. 2

Agenzia del Territorio  
**CATASTO FABBRICATI**  
Ufficio Provinciale di  
Milano

Protocollo n. 1 Scala 1:200

|                           |                      |   |
|---------------------------|----------------------|---|
| Identificativa Catastale: | Completata da:       | N |
| Sezione:                  | [REDACTED]           |   |
| Foglio: 4                 | Incaricato all'Albo: |   |
| Particella: 71            | Architetto:          |   |
| Subalterno: 725           | Prov. Milano         |   |

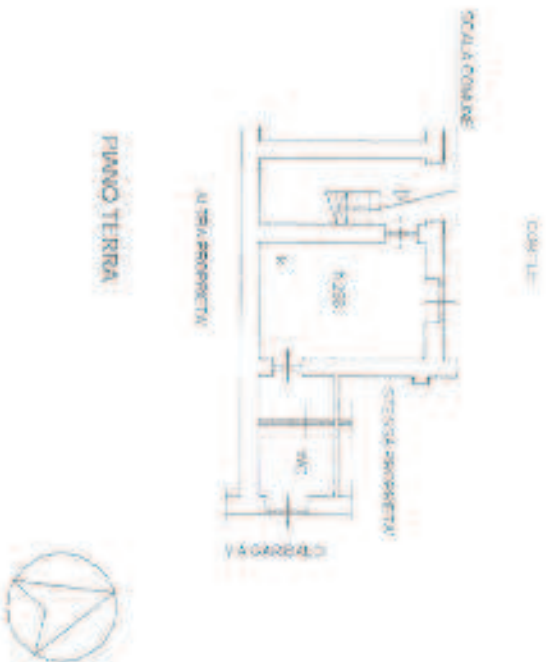

Urbania Planimetria in atto

Dati: 15/05/2015 - n. MI0415274 - Richiedente TRIB MILANO  
Protocollo: 1 - Formato di acq.: A4(210x297) - Tip. di scala: 1:1

Agenzia del Territorio  
**CATASTO FABBRICATI**  
Ufficio Provinciale di  
Milano

Scala n. 1      Scala 1:200

Identificativa Catastale:  
Sezione:  
Foglio: 4  
Particella: 71  
Subalterno: 721

Compilata da:  
Iscritto all'Albo:  
Geometri  
Prov. Milano

87

Catasto dei Fabbricati - Situazione al 16/07/2015 - Comune di VAPRIO D'ADDA(1067) - Foglio: 4 Particella: 71 - Subalterno 1

immobile Soppresso

immobile Soppresso

Data: 16/07/2015 - n. MI0533528 - Richiedente TRIBUNALE DI MILANO  
Catastale: 1 - Espresso: 6 - Anagrafica: 1067 - Foglio: 4 - Particella: 71 - Subalterno: 1



PIANT PIANO TERRA  
H = Mt. 2,96



Agenzia del Territorio  
**CATASTO FABBRICATI**  
Ufficio Provinciale di  
**Milano**

Sealed n. 1 Scale 1:200

Identificativa Catastale:  
Sezione:  
Foglio: 4  
Particella: 71  
Subalterno: 708

Completata da:  
Territorio: **411** Albo:  
Geometri:  
Prov. Milano

N. **██████████**



**PIANO TERRA**  
H = 298

Catasto dei Fabbricati - Situazione al 16/07/2015 - Comune di VAPRIO D'ADDA (1607) - Foglio: 4 Particella: 71 - Subalterno: 708

Immobile Soppresso

Immobile Soppresso



Agenzia del Territorio  
**CATASTO FABBRICATI**  
Ufficio Provinciale di  
**Milano**

Foglia n. 1 scala 1:200

Identificativo Catastale:  
Sezione:  
Foglio: 4  
Particella: 71  
Subalterno: 709

Completata da:  
Isolato all'albo:  
Geometri:  
Prov. Milano

R. [redacted]

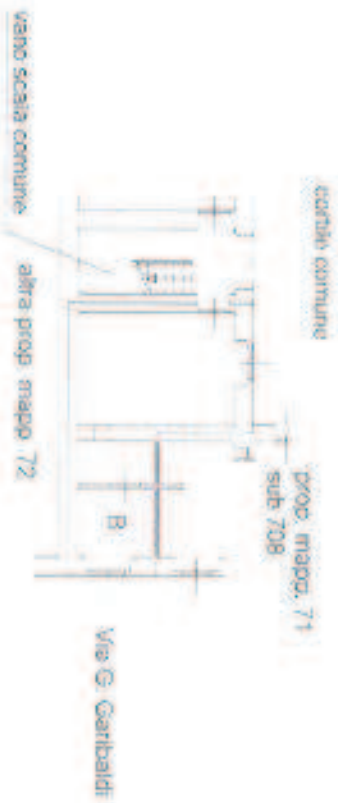

**PIANO TERRA**

- H = 298 -

Catasto dei Fabbricati - Situazione al 16/07/2015 - Comune di VAPRIO D'ADDA (LO67) - Foglio: 4 Particella: 71 - Subalterno: 709

Immobile Soppresso

Immobile Soppresso

Data: 16/07/2015 - n. MI0533533 - Richiedente TRIBUNALE DI MILANO  
Protocollo: 1 - Forze di seg. - ALG/1042973 - Fog. di scala: 1/1





MINISTERO DELLE FINANZE  
DIREZIONE GENERALE DEL CATASTO E DEI SERVIZI TECNICI ERARIALI

# ACCERTAMENTO GENERALE DELLA PROPRIETA' IMMOBILIARE URBANA

(R. DECRETO LEGGE 13 APRILE 1939 - N. 1652)

Planimetria degli immobili urbani denunciati con la Scheda N. 9860144

Comune VAPRIO D'ADDA

Ditta L.A.

Via AVEVITO BORNACHI 2

*Seguare cognome, nome, paterno del solo primo intestatario*

ACCERTAMENTO GENERALE DELLA  
PROPRIETA' IMMOBILIARE URBANA

COMUNE

Talloncino di riscontro  
DELLA  
SCHEDA NUMERO

**9860144**

**PIANO TERRENO**

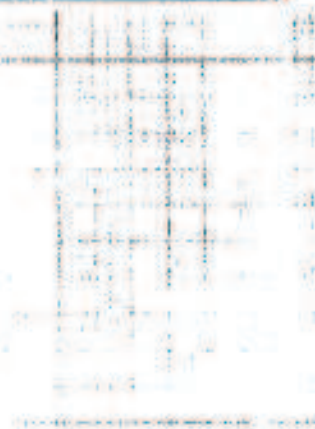
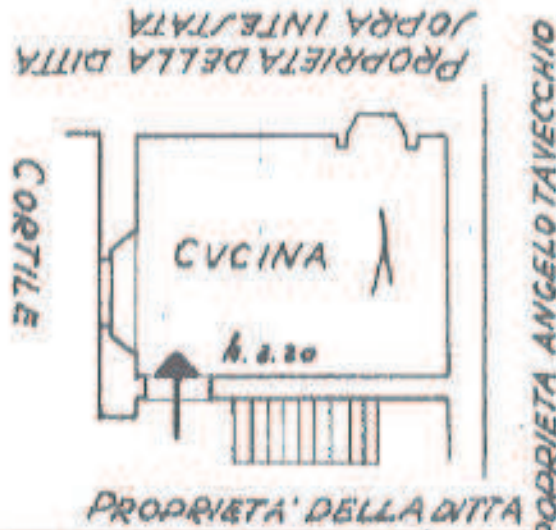

Subalterno /



Capasto dei Fabbricati - Situazione al 16/07/2015 - Comune di V. ARICHO DI ADDA (1.007) - Foglio: 4 rannella / 1  
Immobile Soppresso

**ORIENTAMENTO**



SCALA n° 1:100

Compilato da:

~~XXXXXXXXXX~~

(Titolo, nome e cognome del tecnico)

Iscritto all'Albo de INGEGNERI  
della Provincia di MILANO

Data 10.1.1960 Firma [Signature]



MINISTERO DELLE FINANZE

DIREZIONE GENERALE DEL CATASTO E DEI SERVIZI TECNICI ERARIALI

ACCERTAMENTO GENERALE DELLA PROPRIETA' IMMOBILIARE URBANA

(R. DECRETO LEGGE 15 APRILE 1939 XVI N°652)

Planimetria degli immobili urbani denunciati con la Scheda N° 9860154

Comune: VARESE D'ADDA

Via: ANGILO BORMACCHI 2

\* Segnare cognome, nome, patronimico del solo primo intestatario

ACCERTAMENTO GENERALE DELLA PROPRIETA' IMMOBILIARE URBANA

N. SCHEDA NUMERO 9860154

COMUNE

VARESE D'ADDA

Talloncino di riscontro DELLA SCHEDA NUMERO

**9860154**

PIANO TERRENO

VIA G. GARIBALDI

PROPRIETA' DELLA DITTA JOPPA INTESTATA



PIETA' DELLA DITTA INTESTATA

CORTILE

PROPR.  
JORRA

ORIENTAMENTO



SCALA di 1:100.

Compilata da:

[Redacted name]

(Titolo, nome e cognome del tecnico)

Iscritto all'Albo de INGEGNERI  
della Provincia di MILANO

Data 10-1-1940 XVIII Firma ing. Luciano Giam...

Castello dei Fabbricati - Situazione al 16-07-2015 - Comune di VARESE (106) - Foglio: 4 Particella: 11  
Immobile Soppresso

Data prescrizione: 23/12/1939 - Data: 16-07-2015 - n. MI0533536 - Richiedente TRIBUNALE DI MILANO  
Tot schede: 1 - Formato di acq.: A3(297x419) - Fatt. di scala: 1:1  
Immobile Soppresso



MINISTERO DELLE FINANZE

DIREZIONE GENERALE DEL CATASTO E DEI SERVIZI TECNICI ERARIALI

**ACCERTAMENTO GENERALE DELLA PROPRIETA' IMMOBILIARE URBANA**

(R. DECRETO LEGGE 13 APRILE 1939 N. 1552)

Planimetria degli immobili urbani denunciati con la Scheda N° 9860166

Comune VARESE

Via AVEVITO BERNARDINI 2

Segnare cognome, nome, paternità del solo primo intestatario

ACCERTAMENTO GENERALE DELLA PROPRIETA' IMMOBILIARE URBANA

W. M. N. 13/10/1939 N. 1552

COMUNE

di Varese

Tallonino di riscontro  
DELLA  
SCHEDA NUMERO

**9860166**

PIANO TERRENO

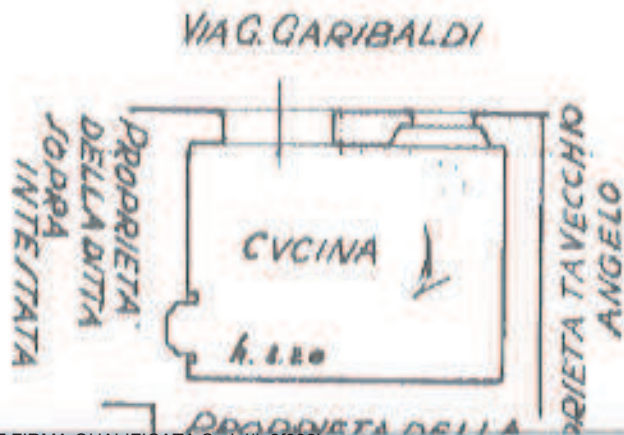

Cat. Catastrale: 101/01 - Situazione al 16/07/2015 - Comune di V. ALICATA (AG) - Foglio: 4 Particella: 11 - Immobile Soppresso

CORTILE

DITTA SOPRA  
INTESTATA

pro

ORIENTAMENTO



SCALA n. 1: 100

Compilato da:

[Redacted signature]

iscritto all'Albo de INGEGNERI  
della Provincia di MILANO

Data 10 - 1 - 1940 XVM Firma ing. Alessand. Testa