

CORTILE

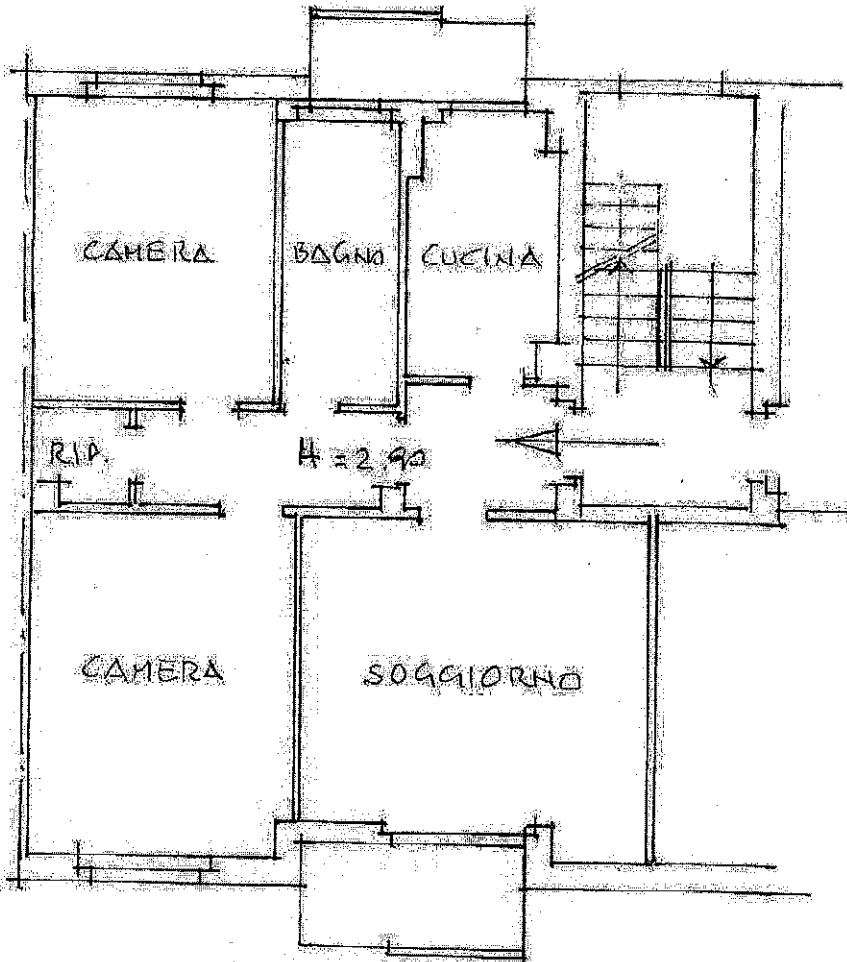

PIANO BIALZATO



AREA SISTEMATA A PRATO  
CON ARBUSTI

TRIBUNALE DI MILANO  
Sez. III Esecuzioni Immobiliari  
R.G.E. 2626/2013  
Giudice Dott. SSA MENNONI

UNICREDIT SPA /

U.I. DI VIA L. da Vinci 23/M  
CASSANO D'ADDA (MI)

PIANO SEMINTERRATO

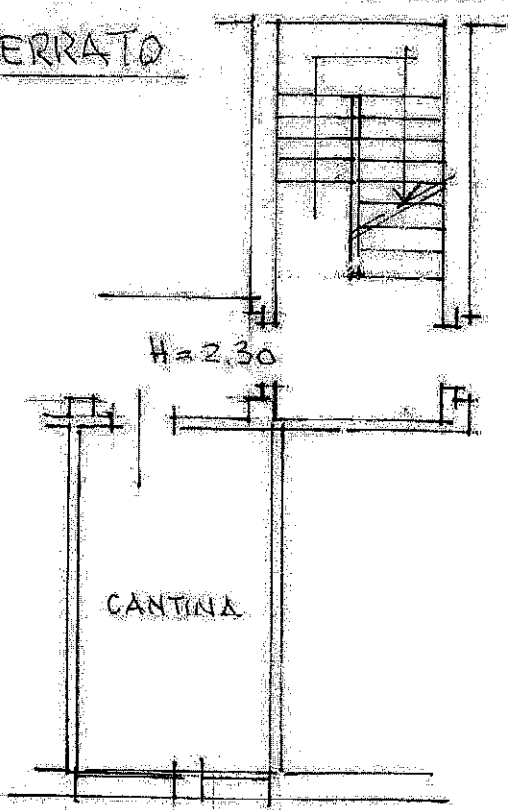

RILIEVO STATO DI FATTO  
SCALA 1:100 17.4.2014

