

TRIBUNALE DI TREVISO
SEZIONE DELLE ESECUZIONI IMMOBILIARI

ESECUZIONE IMMOBILIARE N. R.G.E. 448/2014

FASCICOLO FOTO

Giudice dell'esecuzione: dott.ssa Francesca Vortali
Perito Estimatore: arch. Alfonso Mayer
Udienza di comparizione delle parti: 10/01/2018



Prospetto Sud-Est



Strada di accesso alla lottizzazione



Prospetto Nord-Ovest



Veduta giardino sul retro

Distacco su confine



Vista area esterna verso ingresso



Soggiorno verso cucina



Soggiorno verso giardino lato strada



Cucina



Cucina verso lavanderia



Lavanderia



Lavanderia verso garage



Garage



Garage





Scala al piano primo

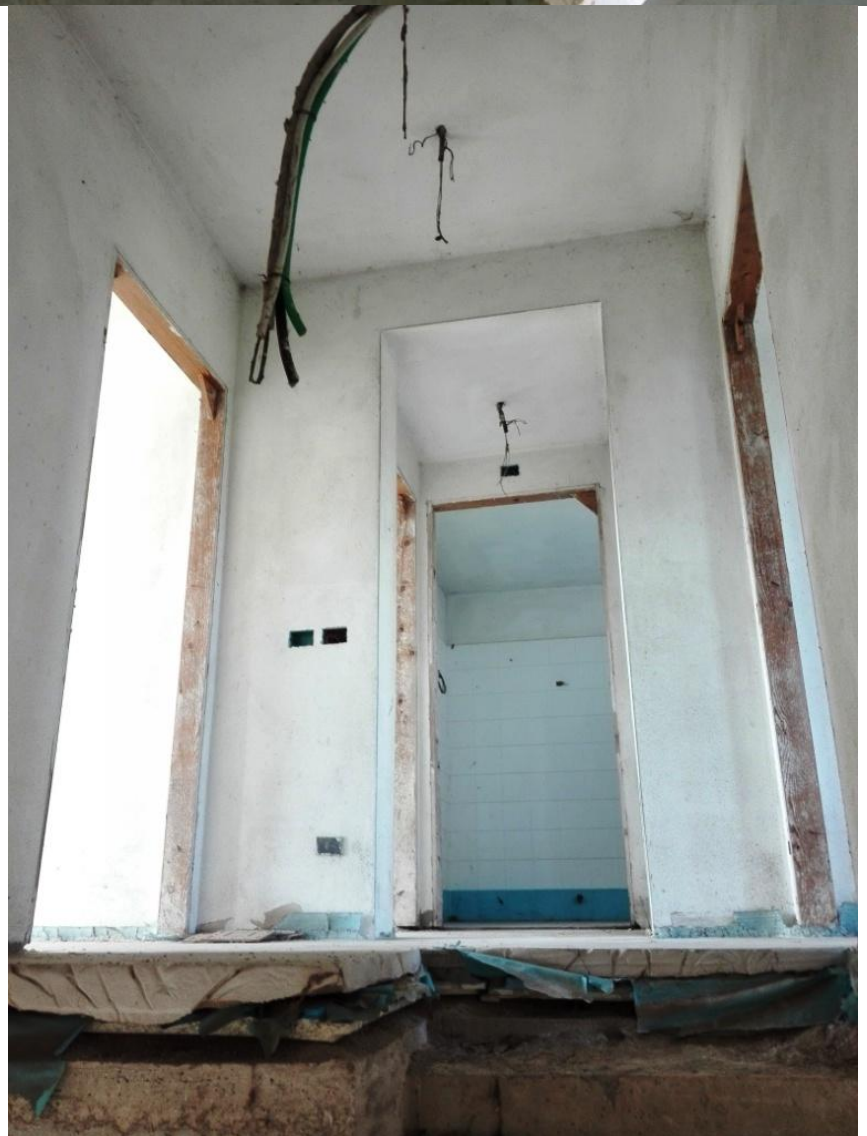

Pianerottolo scala al piano primo

Camera matrimoniale



Terrazzino camera matrimoniale



Camera



Camera

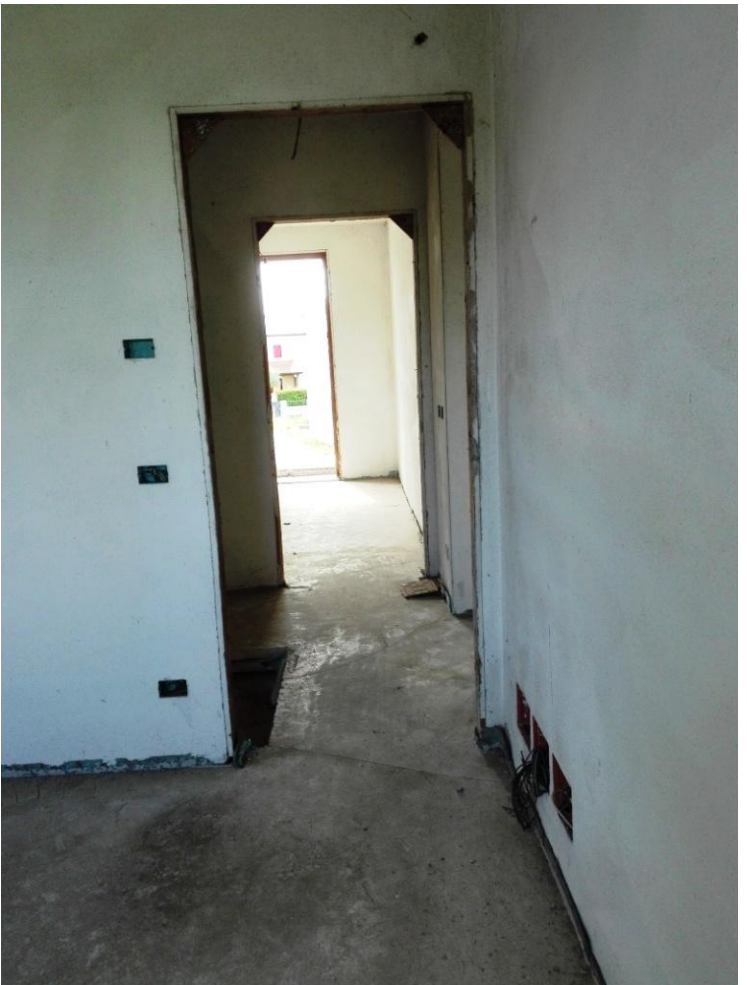

Ripostiglio



Ripostiglio

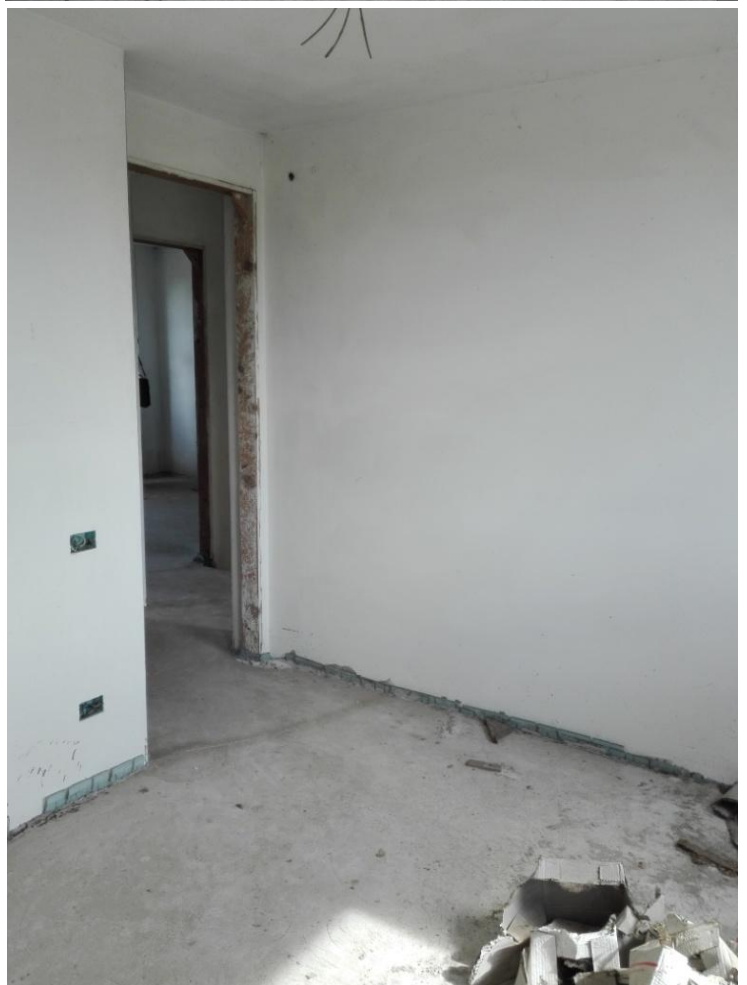

Bagno al piano primo



Bagno al piano primo

