

all. b)



TRIBUNALE DI MILANO – Sezione III Esecuzioni Immobiliari
Giudice Dott.ssa FERRARI Anna R.G.E. 3372/2011

S.p.A. BANCA POPOLARE DI BERGAMO / MERLO MARICA

FOTO 1 Edificio di via Piave n. 11 Senago (MI)
13.02.2014 ingressi pedonale e carraio



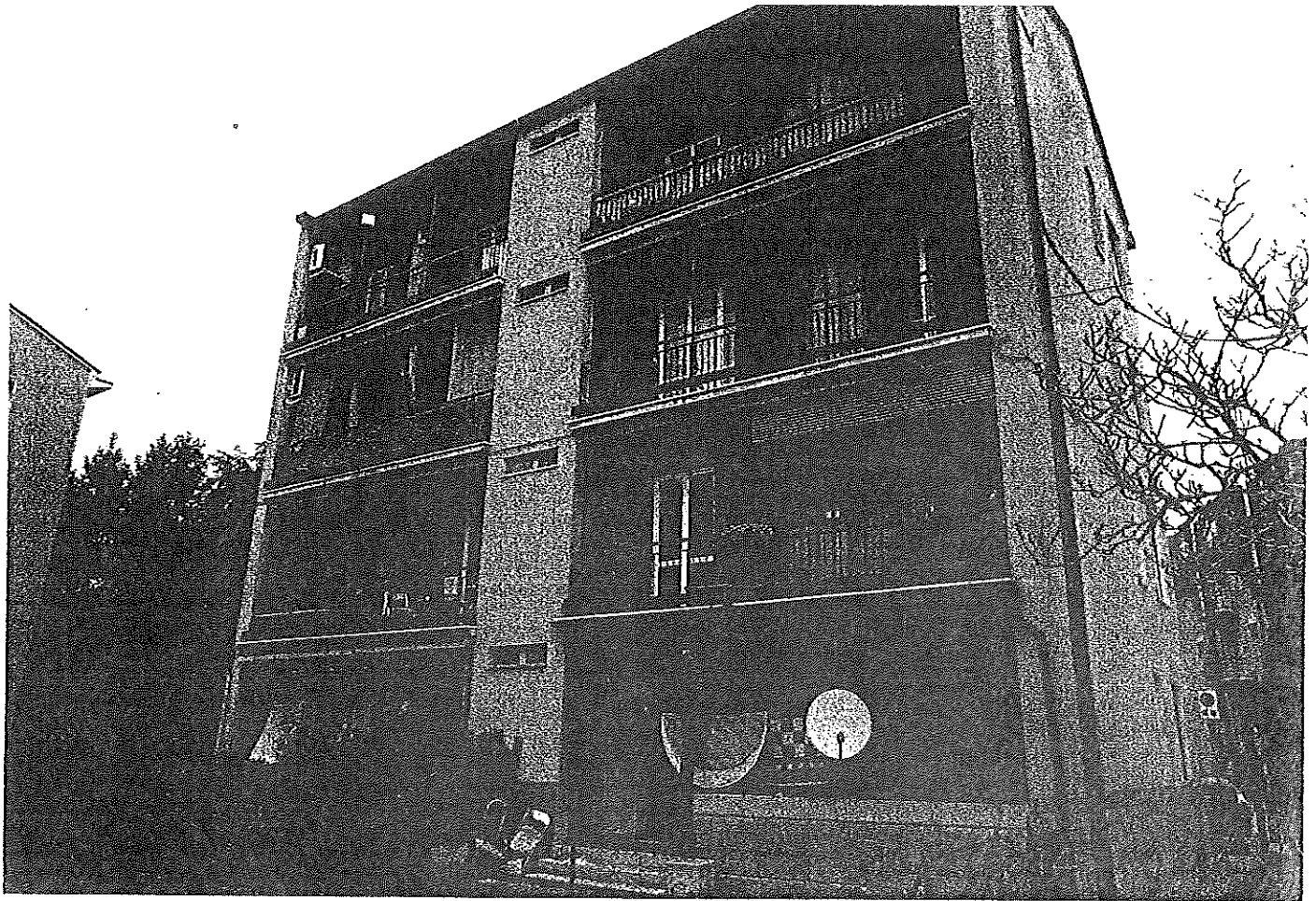

TRIBUNALE DI MILANO – Sezione III Esecuzioni Immobiliari
Giudice Dott.ssa FERRARI Anna **R.G.E. 3372/2011**

S.p.A. BANCA POPOLARE DI BERGAMO **MERLO MARICA**

FOTO 2 Edificio di via Piave n. 11 Senago (MI)
13.02.2014 facciata verso giardino con logge



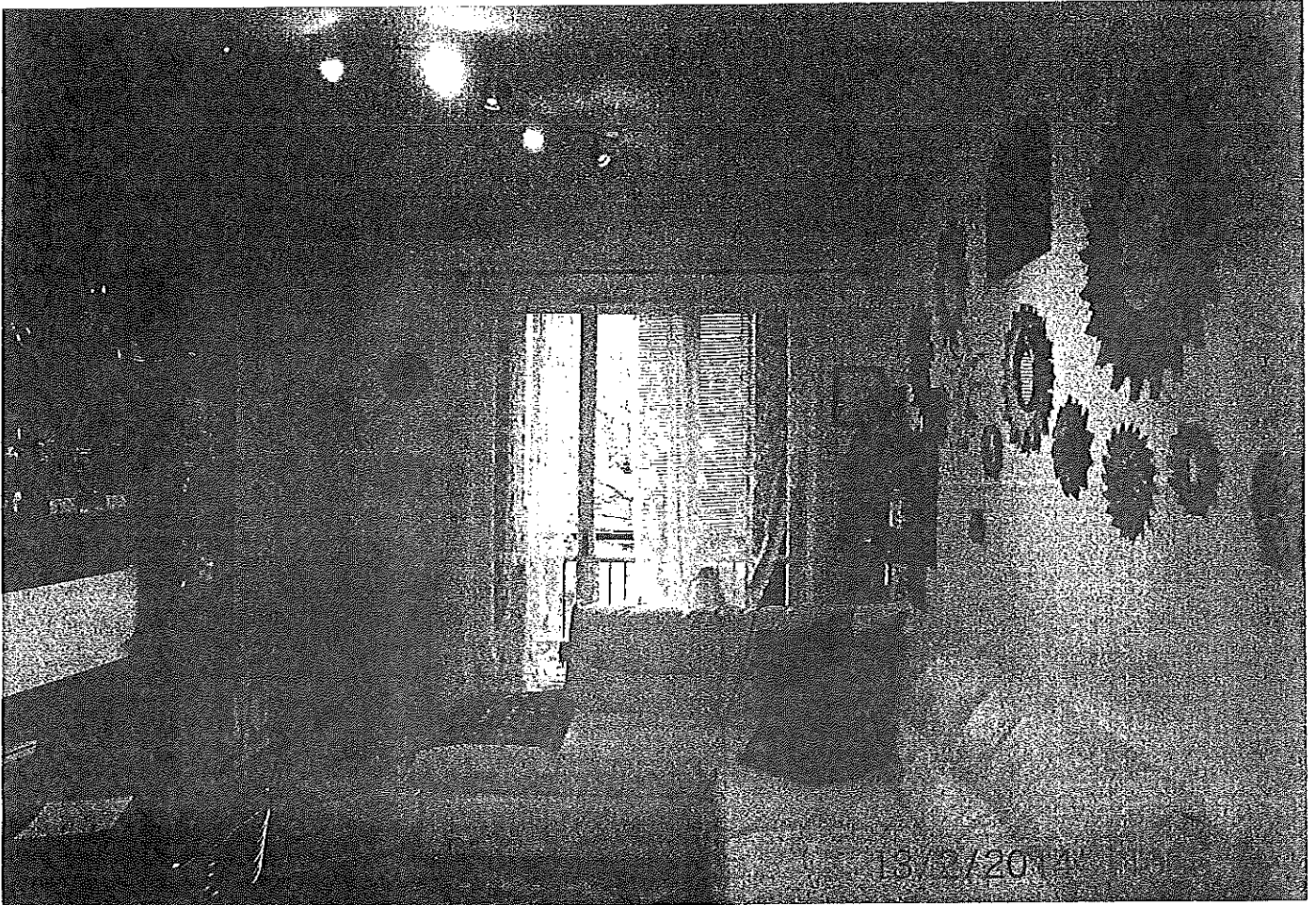

TRIBUNALE DI MILANO – Sezione III Esecuzioni Immobiliari
Giudice Dott.ssa FERRARI Anna R.G.E. 3372/2011

S.p.A. BANCA POPOLARE DI BERGAMO / ~~MIERLO MARICA~~

FOTO 3 Edificio di via Piave n. 11 Senago (MI)
13.02.2014 soggiorno visto da ingresso



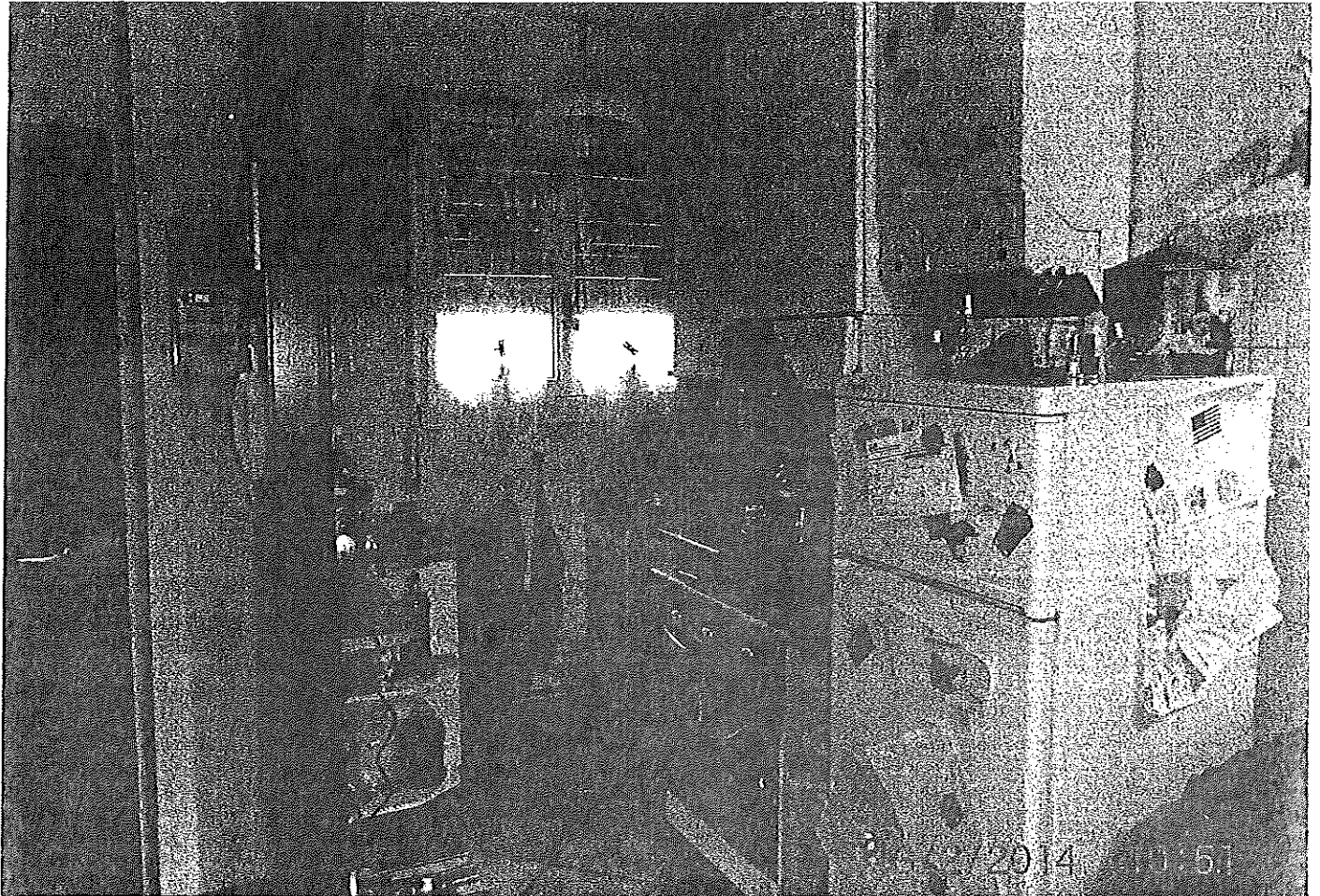

TRIBUNALE DI MILANO – Sezione III Esecuzioni Immobiliari
Giudice Dott.ssa FERRARI Anna R.G.E. 3372/2011

S.p.A. BANCA POPOLARE DI BERGAMO / ~~MERLO MARISA~~

FOTO 4 Edificio di via Piave n. 11 Senago (MI)
13.02.2014 angolo cottura visto da soggiorno



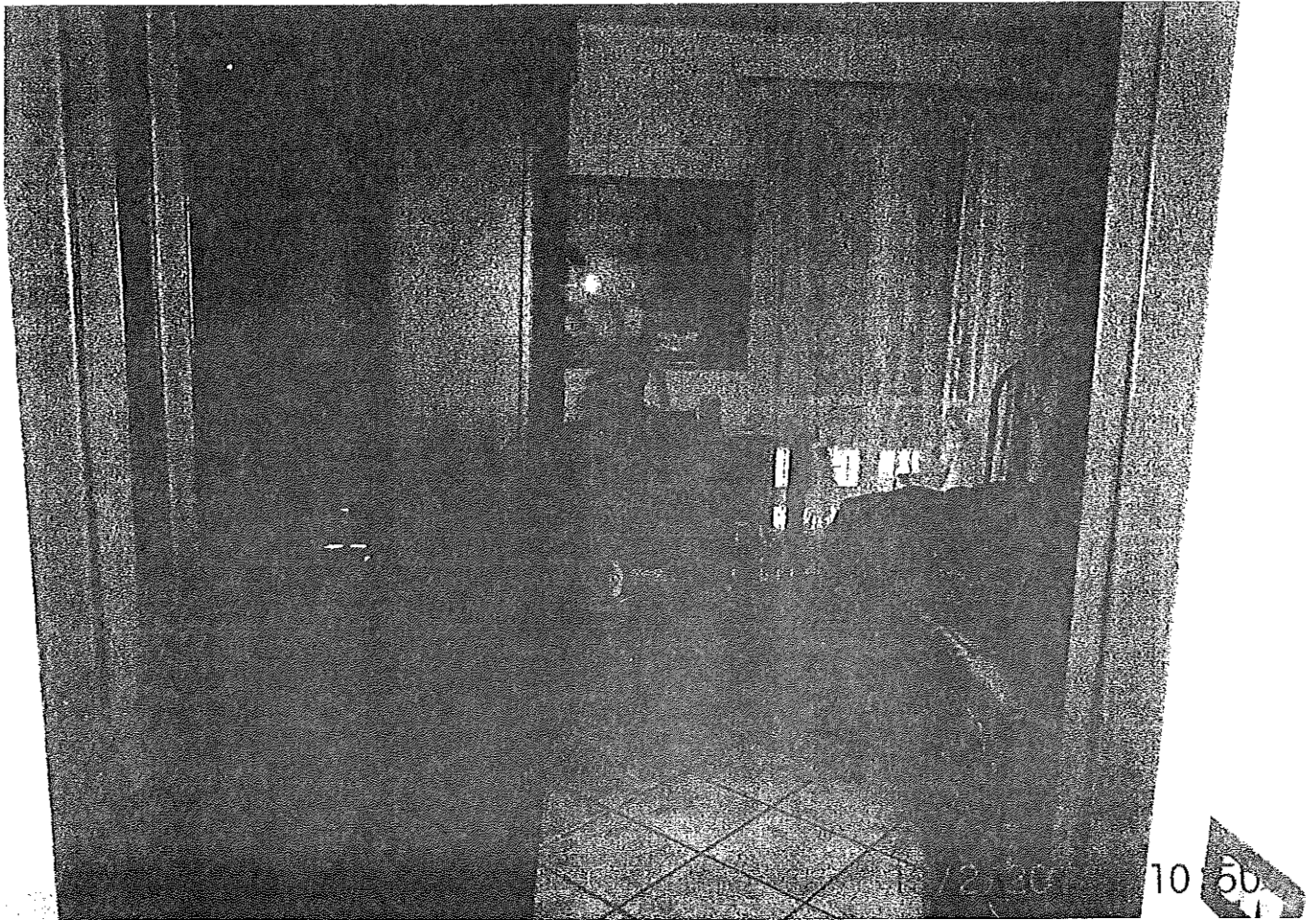

TRIBUNALE DI MILANO – Sezione III Esecuzioni Immobiliari
Giudice Dott.ssa FERRARI Anna **R.G.E. 3372/2011**

S.p.A. BANCA POPOLARE DI BERGAMO / ~~VERLO MARICA~~

FOTO 5 Edificio di via Piave n. 11 Senago (MI)
13.02.2014 camera da letto



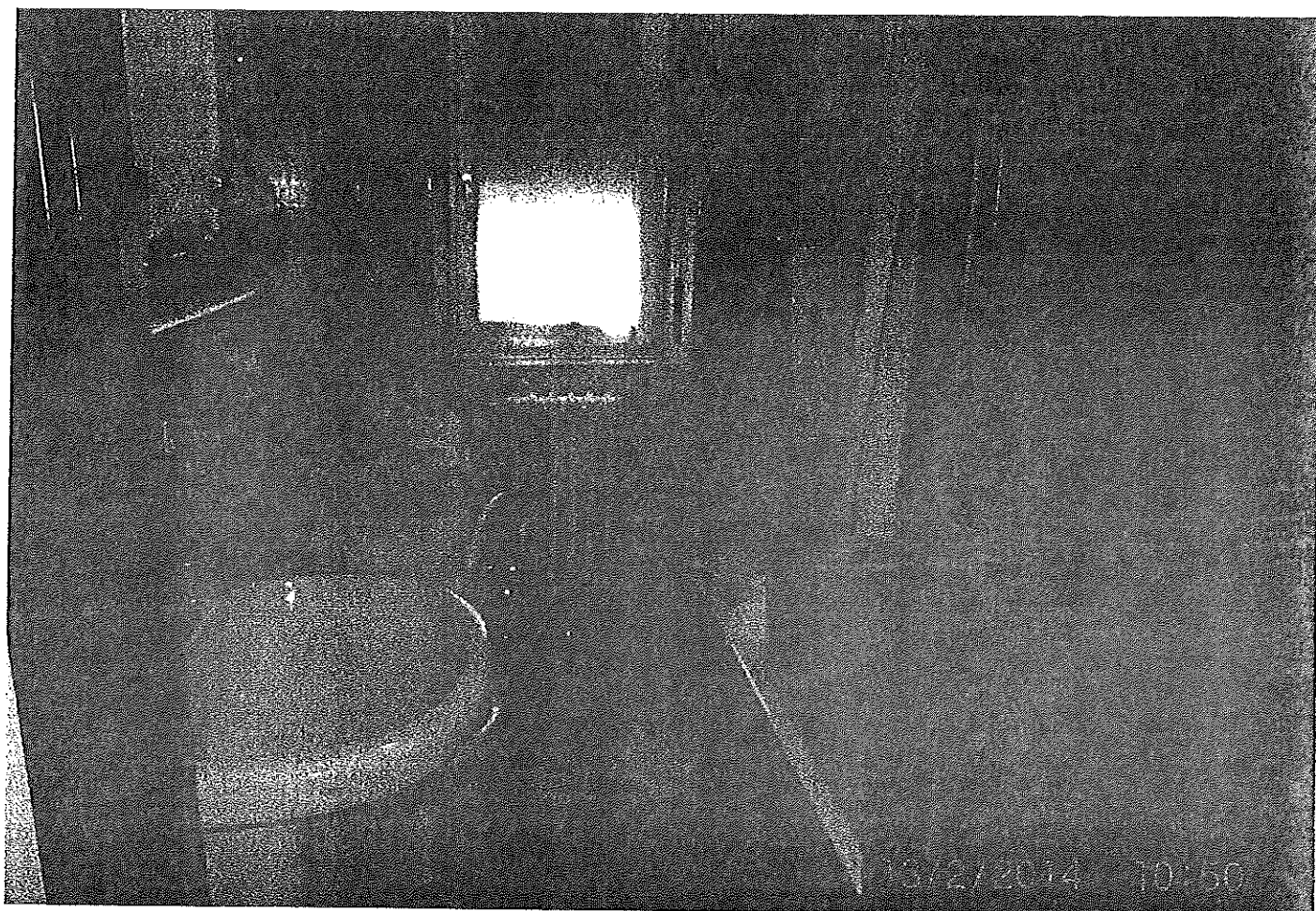

TRIBUNALE DI MILANO – Sezione III Esecuzioni Immobiliari
Giudice Dott.ssa FERRARI Anna R.G.E. 3372/2011

S.p.A. BANCA POPOLARE DI BERGAMO / **VERLO MARICA**

FOTO 6 Edificio di via Piave n. 11 Senago (MI)
13.02.2014 bagno



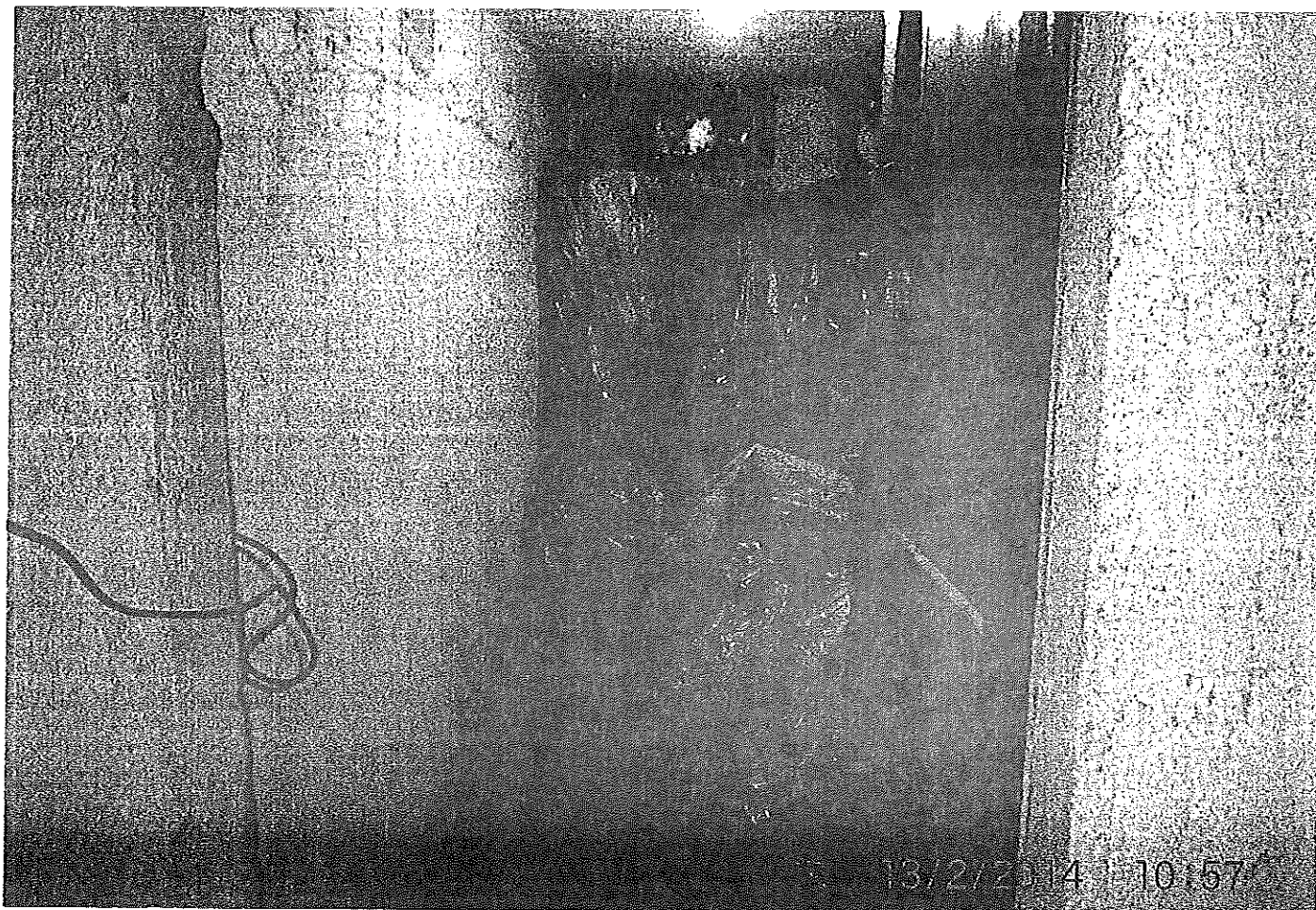

13/2/2014 10:57

TRIBUNALE DI MILANO – Sezione III Esecuzioni Immobiliari
Giudice Dott.ssa FERRARI Anna R.G.E. 3372/2011

S.p.A. BANCA POPOLARE DI BERGAMO / ~~VERLO MARICA~~

FOTO 7 Edificio di via Piave n. 11 Senago (MI)
13.02.2014 cantina al piano seminterrato



PLANIMETRIA PIANO 1°

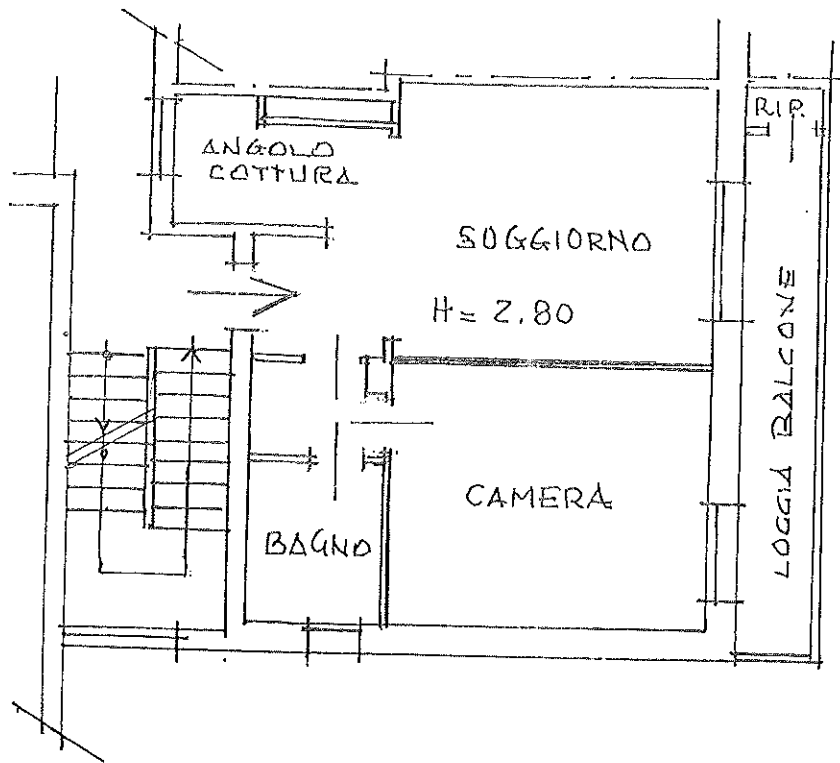

PLANIMETRIA CANTINA

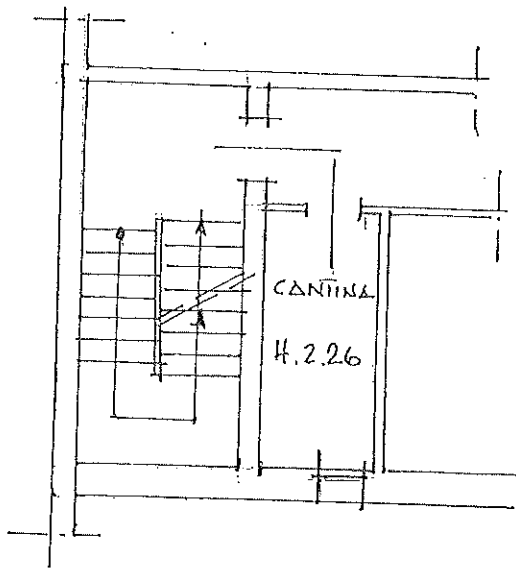

TRIBUNALE DI MILANO - Sezione III Esecuzioni Immobiliari
Giudice Dott. ssa FERRARI Anna R.G.E. 3372/2011

S.p.A. BANCA POPOLARE DI BERGAMO / [REDACTED]

RILIEVO STATO DI FATTO APP.TO 1° PIANO SCALA
13.02.2014 VIA PIAVE 11 - SENAGO 1:100





MINISTERO DELLE FINANZE
DIREZIONE GENERALE DEL CATASTO E DEI SERVIZI TECNICI ERARIALI
NUOVO CATASTO EDILIZIO URBANO

Mod. B - Nuova Catasto Edilizio Urbano

Planimetria dell'immobile situato nel Comune di **SENAGO** Via **PIAVE** n. 11
Ditta **Gestione INA - CASA** amministrata da **Ist. Aut. Case Popolari - Milano - Via S. Paolo n. 12**
Allegata alla dichiarazione presentata all'Ufficio⁽¹⁾ **T. E.** di **Milano**

Planimetria dell'unità immobiliare denunciata con scheda N.

0361247

L'ORIGINALE DELLA PRESENTE PLANIMETRIA
E' ALLEGATO ALLA SCHEDA N. **0361244**
DELLO STABILE DI
VIA PIAVE N° II

Proprietà della Ditta intestata

Proprietà della Ditta intestata

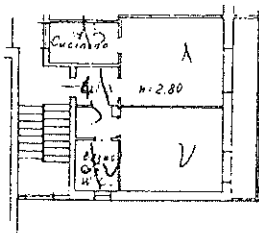

cortile

Proprietà della Ditta intestata

Proprietà della Ditta intestata

cortile

Piccola sala

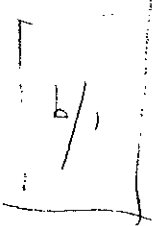

ACERTAMENTO GENERALE DELLA
PROPRIETÀ IMMOBILIARE URBANA
(R. D. L. 13 Aprile '39, n. 652)

COMUNE
SENAGO

di

Talloncino di riscontro
DELLA
SCHEDA NUMERO
B B

N° **0361247**

AVVERTENZA: Il presente
talloncino deve essere incollato a
caro del dichiarante sulla plani-
metria (riprodurre la unità im-
mobiliare denunciata con la pre-
sente scheda) da presentarsi al
servizi dell'ufficio 1 del R. D. L.
13 aprile 1935 n. 652

PIANO 1°

ORIENTAMENTO



SCALA DI 1:200

10 metri

SPAZIO RISERVATO PER LE ANNOTAZIONI D'UFFICIO

DITTA
PROT. N°

30/1/1956

Compilata dal **Geom. Guido RUYI**
(Tavola, nome e cognome del tecnico)

di **Aldo**

Iscritto all'Albo dei Geometri

della Provincia di **Milano**

DATA **30 dicembre 1955**

Firma: *Guido Ruyi*

Catasto dei Fabbricati - Situazione al 21/01/2015 - Comune di SENAGO (1602) - < Foglio: 6 - Particella: 69 - Subalterno: 4 >
VIA PIAVE n. 11 piano: 1-S2;

Ultima planimetria in atti