

**Agenzia del Territorio  
CATASTO FABBRICATI  
Ufficio Provinciale di  
Como**

Dichiarazione protocollo n. CO0147470 del 10/08/2012

Planimetria di u.i.u. in Comune di Luisago

Via Salvo D'acquisto

civ. 1A

Identificativi Catastali:

Sezione:

Foglio: 5

Particella: 2688

Subalterno: 754

Compilata da:  
Cantaluppi Fausto

Iscritto all'albo:  
Periti Edili

Prov. Como

N. 1697

Scheda n. 1

Scala 1:200

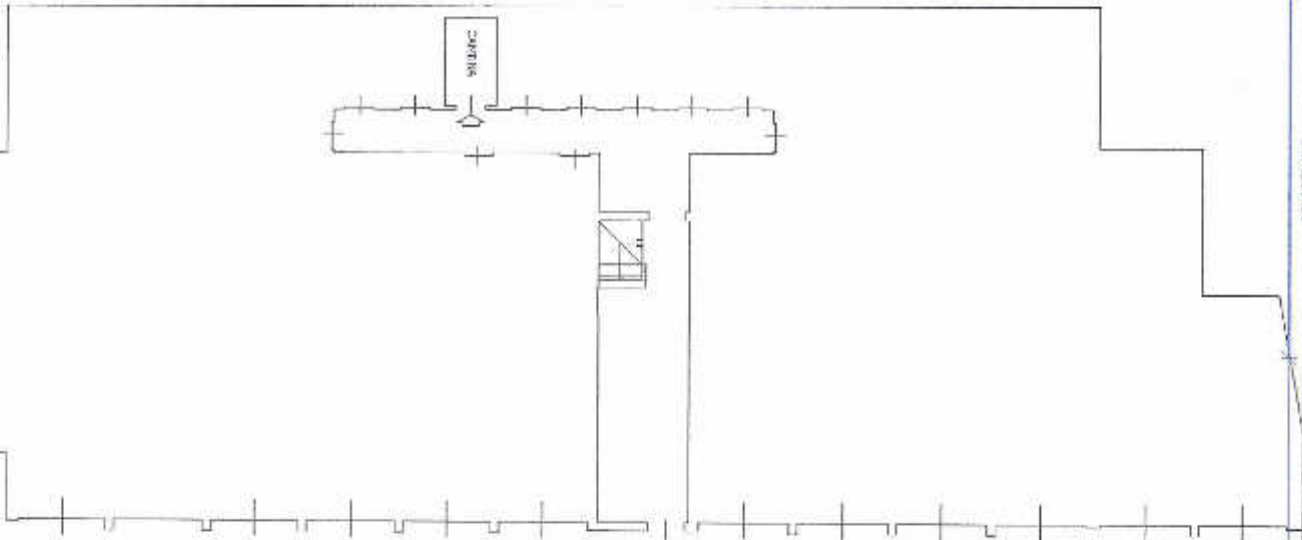

**PIANTA PIANO PRIMO SOTTOSTRADA**

**H = 2,40 m**



**ORIENTAMENTO**

Ultima planimetria in atti

Data: 27/02/2017 - n. T253937 - Richiedente: TSTLSN85R52F205R

Totale schede: 1 - Formato di acquisizione: A4(210x297) - Formato stampa richiesto: A4(210x297)

Catasto dei Fabbricati - Situazione al 27/02/2017 - Comune di LUISAGO (E735) - < Foglio: 5 - Particella: 2688 - Subalterno: 754 >  
VIA SALVO D' ACQUISTO n. 1A piano: S1;



Direzione Provinciale di Como  
Ufficio Provinciale - Territorio  
Servizi Catastali

## Visura storica per immobile

Situazione degli atti informatizzati dall'impianto meccanografico al 27/02/2017

Data: 27/02/2017 - Ora: 15.15.22 Segne

Visura n.: T238293 Pag: 1

<b>Dati della richiesta</b>	Comune di LUISAGO ( Codice: E735)	
<b>Catasto Fabbricati</b>	Provincia di COMO	
	Foglio: 5	Particella: 2688 Sub.: 754
<b>INTESTATO</b>		
1	CCL - LA CASA COOPERATIVA EDILEZIA - IN LIQUIDAZIONE, con sede in MILANO	00748670130*
		(1) Proprieta' per 1/1

### Unità immobiliare dal 09/11/2015

N.	DATI IDENTIFICATIVI				DATI DI CLASSAMENTO			DATI DERIVANTI DA				
	Sezione Urbana	Foglio	Particella	Sub	Zona Cons.	Micro Zona	Categoria		Classe	Consistenza	Superficie Catastale	Rendita
1		5	2688	754			C/2	U	3 m²	Totale: 4 m²	Euro 6,97	Variazione del 09/11/2015 - inserimento in visura dei dati di superficie.
<b>Indirizzo</b>	VIA SALVO D'ACQUISTO n. 1A piano; SI;											
<b>Annotazioni</b>	Classamento e rendita validati (D.M. 701/94)											

### Situazione dell'unità immobiliare dal 12/06/2013

N.	DATI IDENTIFICATIVI				DATI DI CLASSAMENTO			DATI DERIVANTI DA				
	Sezione Urbana	Foglio	Particella	Sub	Zona Cons.	Micro Zona	Categoria		Classe	Consistenza	Superficie Catastale	Rendita
1		5	2688	754			C/2	U	3 m²		Euro 6,97	VARIAZIONE TOPONOMASTICA del 12/06/2013 protocollo n. CO8091091 in atti del 12/06/2013 VARIAZIONE DI TOPONOMASTICA (n. 24328.1/2013)
<b>Indirizzo</b>	VIA SALVO D'ACQUISTO n. 1A piano; SI;											
<b>Annotazioni</b>	Classamento e rendita validati (D.M. 701/94)											

### Situazione dell'unità immobiliare dal 14/09/2012

N.	DATI IDENTIFICATIVI				DATI DI CLASSAMENTO			DATI DERIVANTI DA				
	Sezione Urbana	Foglio	Particella	Sub	Zona Cons.	Micro Zona	Categoria		Classe	Consistenza	Superficie Catastale	Rendita
1		5	2688	754			C/2	U	3 m²		Euro 6,97	VARIAZIONE NEL CLASSAMENTO del 14/09/2012 protocollo n. CO0161652 in atti dal 14/09/2012 VARIAZIONE DI CLASSAMENTO (n. 21692.1/2012)
<b>Indirizzo</b>	VIA SALVO D'ACQUISTO n. 1A piano; SI;											

Annottazioni Classamento e rendita validati (D.M. 701/94) Fine

**Situazione dell'unità immobiliare dal 10/08/2012**

N.	DATI IDENTIFICATIVI				DATI DI CLASSAMENTO				DATI DERIVANTI DA				
	Sezione Urbana	Foglio	Particella	Sub	Zona Cens.	Micro Zona	Categoria	Classe	Consistenza	Superficie Catastale	Rendita		
1		5	2688	754		C2	U	U	3 m <sup>2</sup>		Euro 6,97	VARIAZIONE del 10/08/2012 protocollo n. C00147470 in atti del 10/08/2012 FRAZIONAMENTO E FUSIONE- ULTIMAZIONE DI FABBRICATO URBANO (a. 1941.1/2012)	
Indirizzo: VIA SALVO D'ACQUISTO n. 1/A piano: 5°													
Annottazioni: classamento e rendita proposti (D.M. 701/94)													

**Situazione degli intestati dal 11/05/2015**

N.	DATI ANAGRAFICI		CODICE FISCALE	DIRITTI E ONERI REALI
	CCL - LA CASA COOPERATIVA EDILIZIA - IN LIQUIDAZIONE con sede in MILANO	MUTAMENTO DENOMINAZIONE del 11/05/2015 protocollo n. C00069347 Nota presentata con Modello Unico in atti dal 28/05/2015 Repertorio n.: 11749 Rogante: TUCCI MARCO		
1	CCL - LA CASA COOPERATIVA EDILIZIA - IN LIQUIDAZIONE con sede in MILANO		007-8670130	DIRITTI E ONERI REALI (1) Proprietà per 1/1
DATI DERIVANTI DA Sede: BERGAMO Registrazione: Sede: TME Valutata: IT n. 16979 del 28/05/2015 TRASFERIMENTO SEDE LEGALE (n. 2261.1/2015)				

**Situazione degli intestati dal 10/08/2012**

N.	DATI ANAGRAFICI		CODICE FISCALE	DIRITTI E ONERI REALI
	CCL - LA CASA SOCIETA' COOPERATIVA A R.L. con sede in LACCHIARELLA	VARIAZIONE del 10/08/2012 protocollo n. C00147470 in atti dal 10/08/2012 Registrazione: FRAZIONAMENTO E FUSIONE- ULTIMAZIONE DI FABBRICATO URBANO (a. 1941.1/2012)		
1	CCL - LA CASA SOCIETA' COOPERATIVA A R.L. con sede in LACCHIARELLA		00748670130	DIRITTI E ONERI REALI (1) Proprietà per 1/1 fine al 11/05/2015
DATI DERIVANTI DA				

Per ulteriori variazioni richiedere le visure storiche dei seguenti immobili soppressi, originari del precedente:

- foglio 5 particella 2688 subalterno 731  
- foglio 5 particella 2688 subalterno 732

Unità immobiliari n. 1

Tributi erariali: Euro 0,90

Visura telematica

\* Codice Fiscale Validato in Anagrafe Tributaria