A-00.4

MODULARIO
F. - Cat. S. T. - 315

MINISTERO DELLE FINANZE
DIREZIONE GENERALE DEL CATASTO E DEI SERVIZI TECNICI ERARIALI

Mod. B (Nuovo Catasto Edilizio Urbano) 2/A

Lire 50

NUOVO CATASTO EDILIZIO URBANO

(R. DECRETO-LEGGE 13 APRILE 1939, N. 652)

Planimetria dell'immobile situato nel Comune di CERNUSCO SUL NAVIGLIO *Via* MAZZINI n. 22

Ditta IMM.RE DOUGLASIA S.p.A. sede MILANO

Allegata alla dichiarazione presentata all'Ufficio Tecnico Erariale di MILANO

A

Piano primo

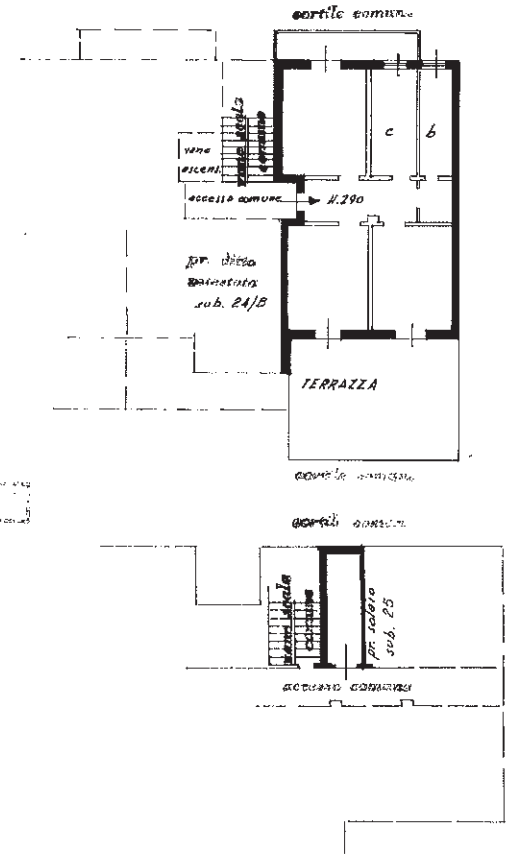

PIANO 8 Sottotetto

10 metri

ORIENTAMENTO

SCALA DI 1:200

SPAZIO RISERVATO PER LE ANNOTAZIONI D'UFFICIO

DATA

PROT. N° 10APR79- 15820

Compilata dal Geom. [illegible]
(Titolo, nome e cognome del tecnico)

Iscritto all'Albo de [illegible]

della Provincia di MILANO

DATA 20 MAR. 1979

Firma: [illegible]

I.P.S. - OFFICINA C.N. - ROMA

Catasto dei Fabbricati - Situazione al 30/10/2015 - Comune di CERNUSCO SUL NAVIGLIO (C523) - < Foglio: 42 - Particella: 87 - Subalterno: 23 >
VIA GIUSEPPE MAZZINI n. 22 piano: 1-7;

Ultima planimetria in atti