



R.G.E. 1763/2013, Reale Immobili S.p.A. contro Balsamo Benedetta
Cernusco sul Naviglio, Via Mazzini n.°22, piano 1°, Foglio 42, mapp. 87, sub. 23
Prospetti esterni sulla via Mazzini



R.G.E. 1763/2013, Reale Immobili S.p.A. contro Balsamo Benedetta
Cernusco sul Naviglio, Via Mazzini n.°22, piano 1°, Foglio 42, mapp. 87, sub. 23
Prospetti esterni sul cortile interno



R.G.E. 1763/2013, Reale Immobili S.p.A. contro Balsamo Benedetta
Cernusco sul Naviglio, Via Mazzini n.°22, piano 1°, Foglio 42, mapp. 87, sub. 23
Prospetti interni: l'ingresso e il soggiorno con accesso al terrazzo



R.G.E. 1763/2013, Reale Immobili S.p.A. contro Balsamo Benedetta
Cernusco sul Naviglio, Via Mazzini n.°22, piano 1°, Foglio 42, mapp. 87, sub. 23
Prospetti interni: le camere da letto

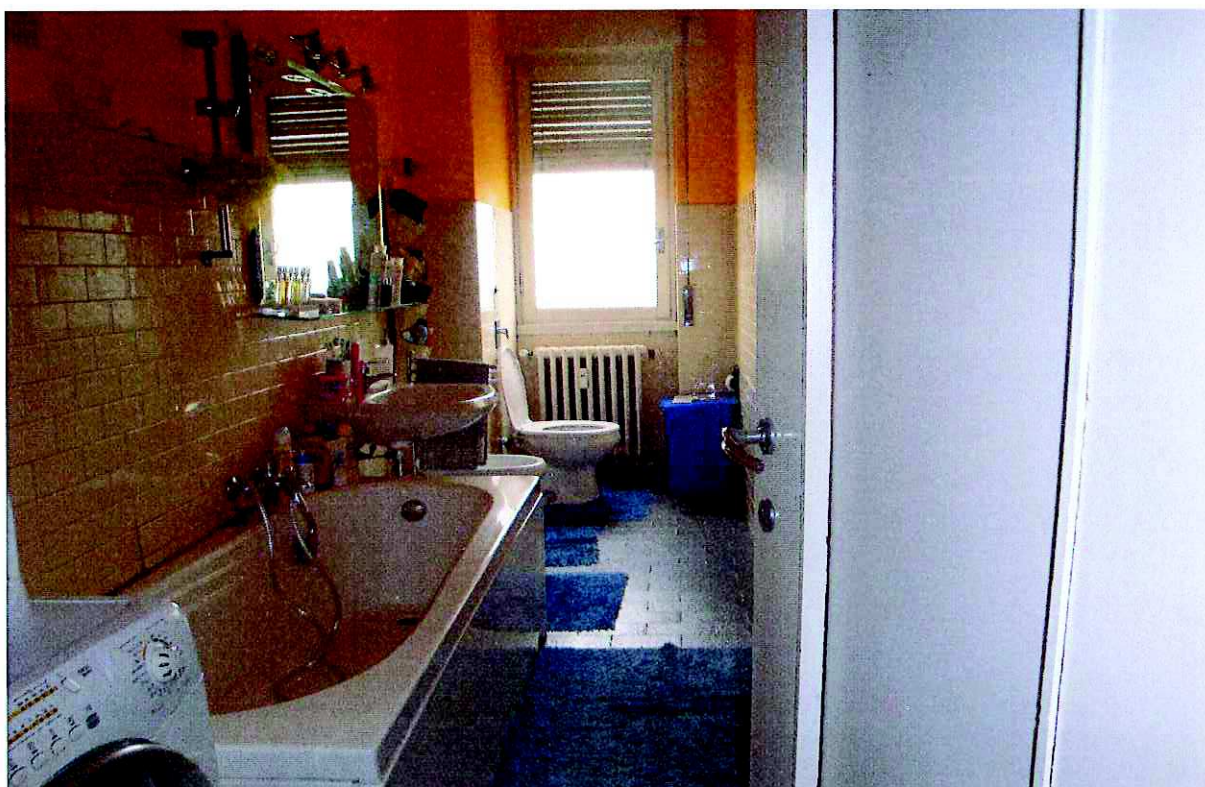

R.G.E. 1763/2013, Reale Immobili S.p.A. contro Balsamo Benedetta
Cernusco sul Naviglio, Via Mazzini n.°22, piano 1°, Foglio 42, mapp. 87, sub. 23
Prospetti interni: la cucina e il bagno



R.G.E. 1763/2013, Reale Immobili S.p.A. contro Balsamo Benedetta
Cernusco sul Naviglio, Via Mazzini n.°22, piano 1°, Foglio 42, mapp. 87, sub. 23
Prospetti interni: il terrazzo



R.G.E. 1763/2013, Reale Immobili S.p.A. contro Balsamo Benedetta
Cernusco sul Naviglio, Via Mazzini n.°22, piano 7°, Foglio 42, mapp. 87, sub. 23
Prospetti interni: il solaio