

**Agenzia del Territorio
CATASTO FABBRICATI
Ufficio Provinciale di
Milano**

Dichiarazione protocollo n. MI0109828 del 21/02/2006

Planimetria di u.i.u. in Comune di Vanzaghella

Via Arno

civ. 2

Identificativi Catastali:

Sezione:

Foglio: 5

Particella: 35

Subalterno: 722

Compilata da:

Mazza Alessandro

Iscritto all'albo:

Ingegneri

Prov. Milano

N. 16550

Scheda n. 1

Scala 1:200

PIANO TERRA

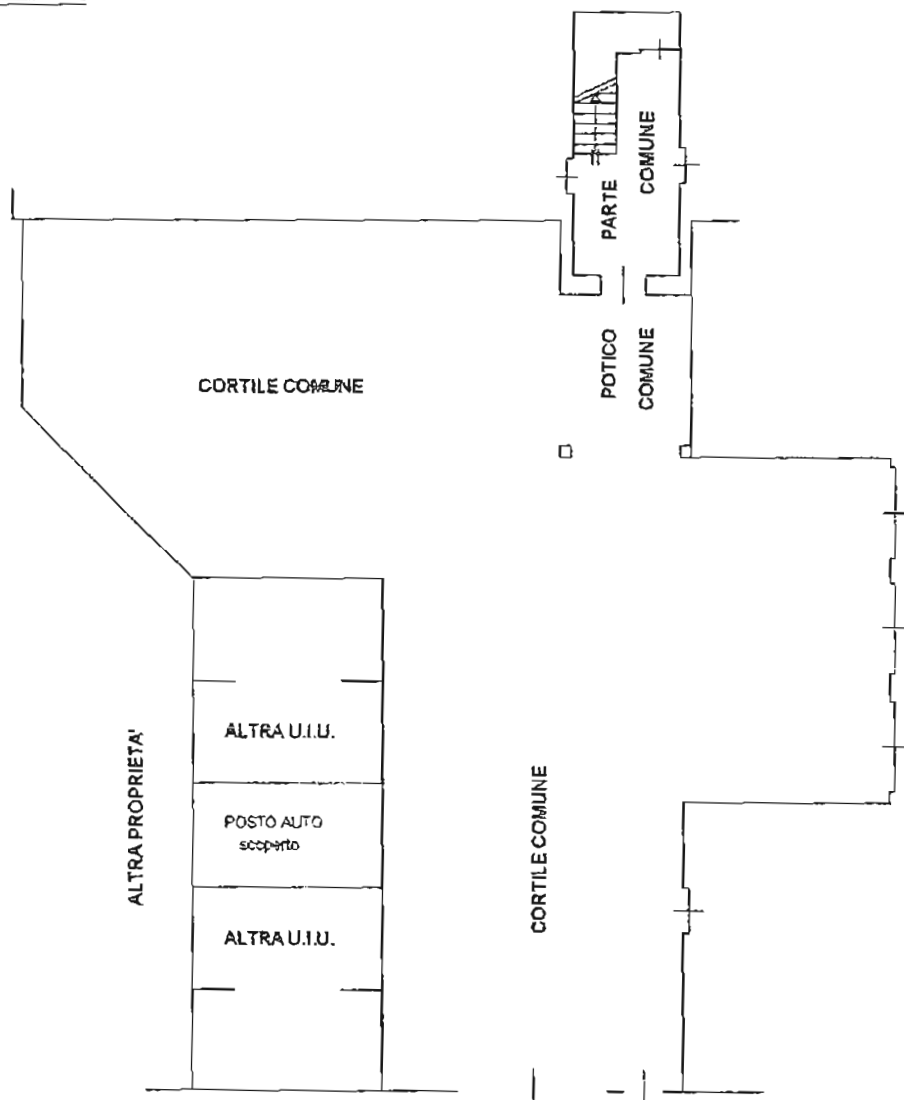

Catasto dei fabbricati - Supplizione al 11/10/2011 - Comune di VANZAGHELLE (094) - s. foglio 5 - Particella 35 - Subalterno 722 - VIA ARNO n. 2 piano: T;

Ultima planimetria in atti



Dichiarazione protocollo n. MI0324876 del 10/04/2007

**Agenzia del Territorio
CATASTO FABBRICATI
Ufficio Provinciale di
Milano**

Planimetria di u.i.u. in Comune di Vanzaghella

Via Arno

civ. 2

Identificativi Catastali:

Sezione:
Foglio: 5
Particella: 35
Subalterno: 727

Compilata da:
Boato Fulvio

Iscritto all'albo:
Geometri

Prov. Milano

N. 10491

Scheda n. 1

Scala 1:200

PIANO SECONDO
SOTTOTETTO

- VIA LONATE -

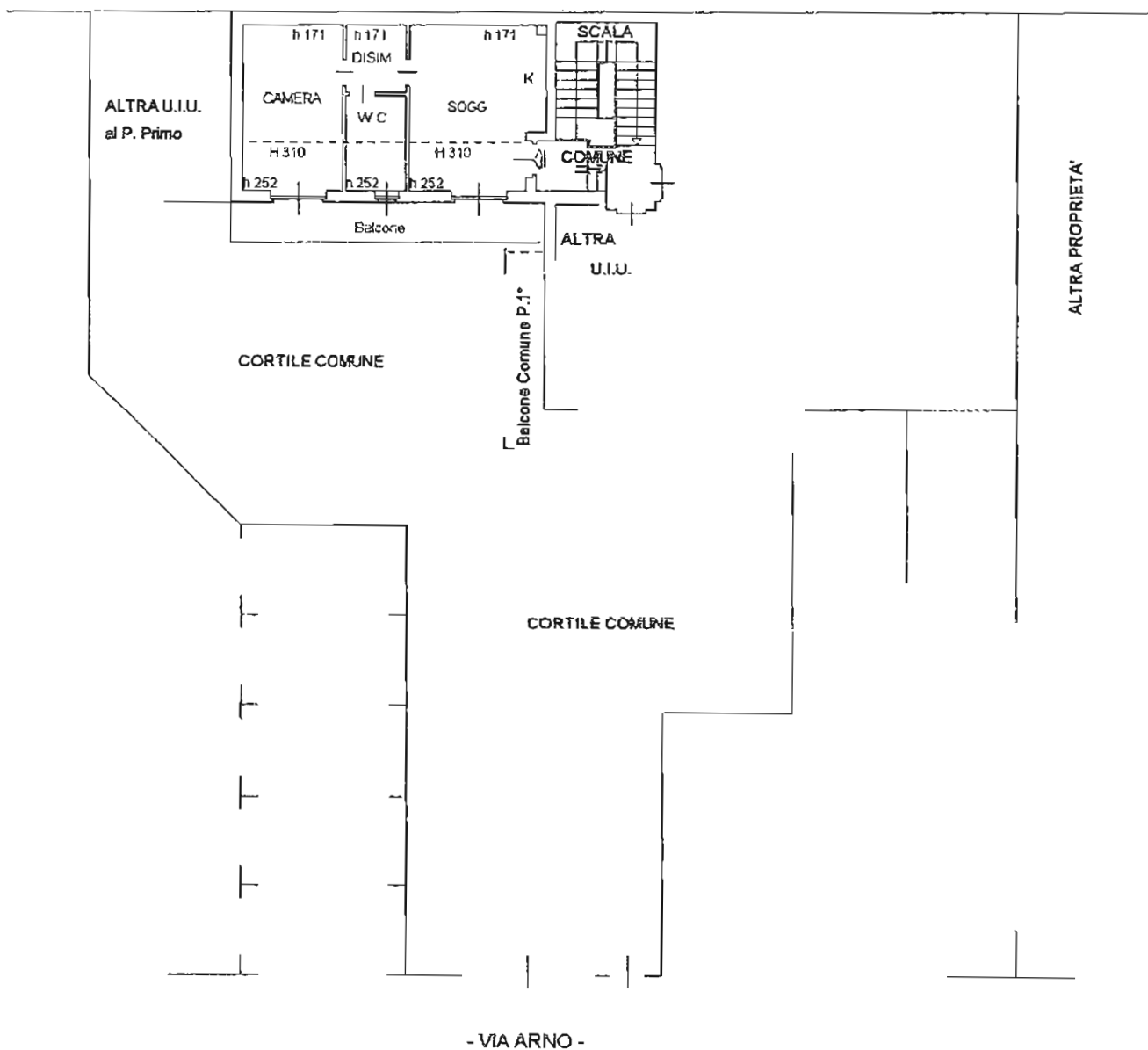

- VIA ARNO -



Ultima planimetria in atti

Catasto del fabbricati - Situazione al 11/10/2011 - Comune di VANZAGHELLO (L664) - S. foglio: 5 - Particella: 35 - Subalterno: 727 - VIA ARNO n. 2 piano: 2;