

PLANIMETRIA
INTERNO 125 PIANO 4°

LOTTO 1

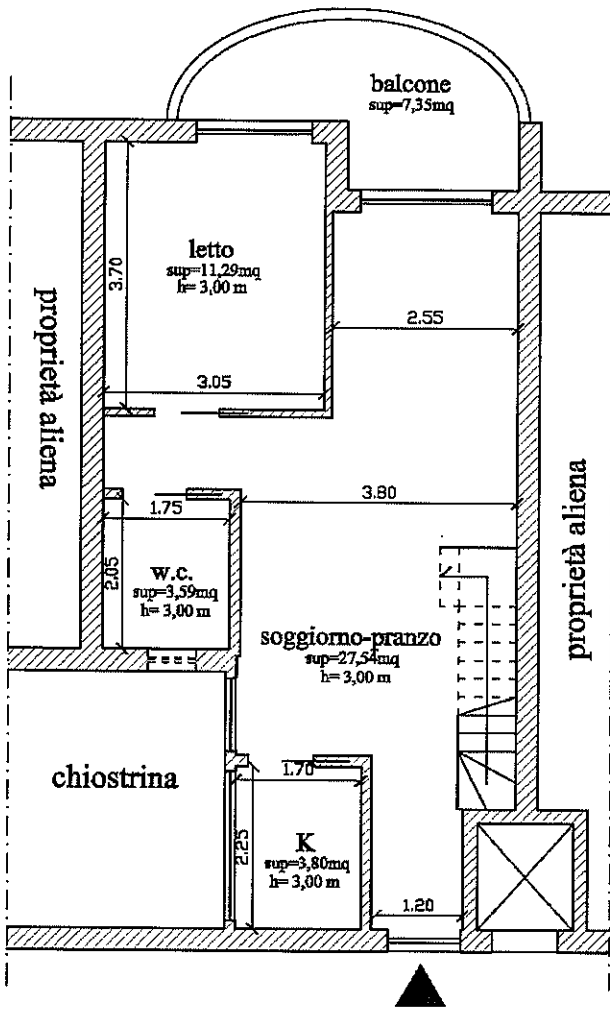

PLANIMETRIA
INTERNO 125 PIANO 5°

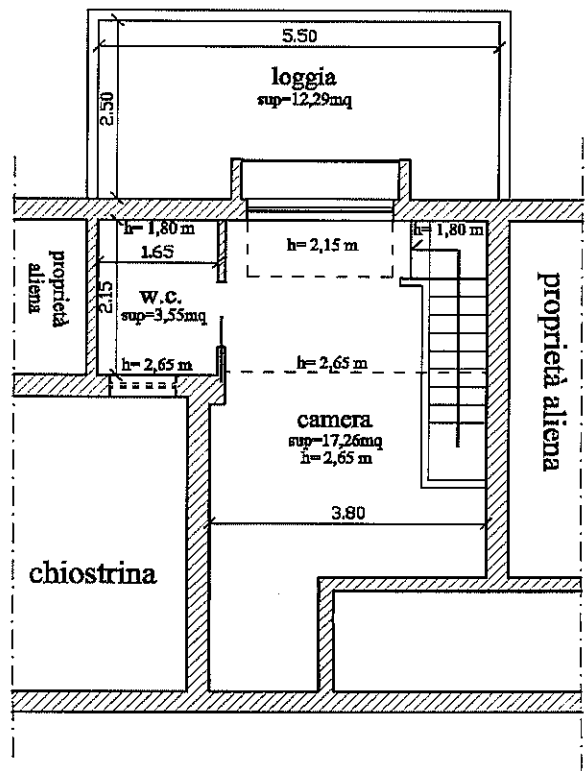

corridoio condominiale

COMUNE DI ROMA
Foglio n. 605, Particella n. 75, sub. n. 169
Scala 1:100

LOTTO 2

PLANIMETRIA
INTERNO 16 PIANO INTERRATO

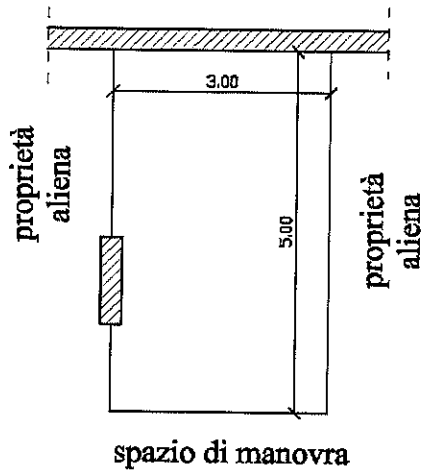

COMUNE DI ROMA
Foglio n. 605, Particella n. 75, sub. n. 175
Scala 1:100

LOTTO 3

PLANIMETRIA
INTERNO 22 PIANO INTERRATO

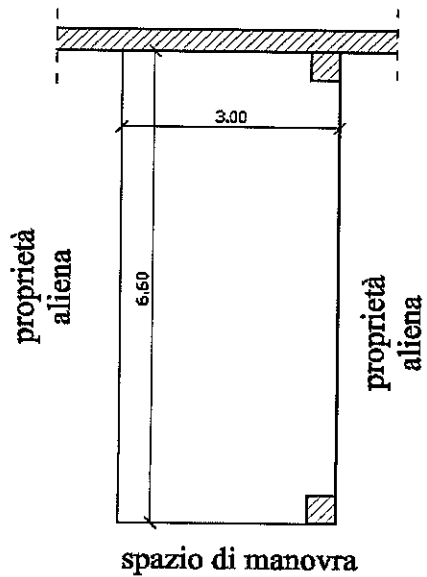

COMUNE DI ROMA
Foglio n. 605, Particella n. 75, sub. n. 132
Scala 1:100

PLANIMETRIA
INTERNO 125 PIANO 4°

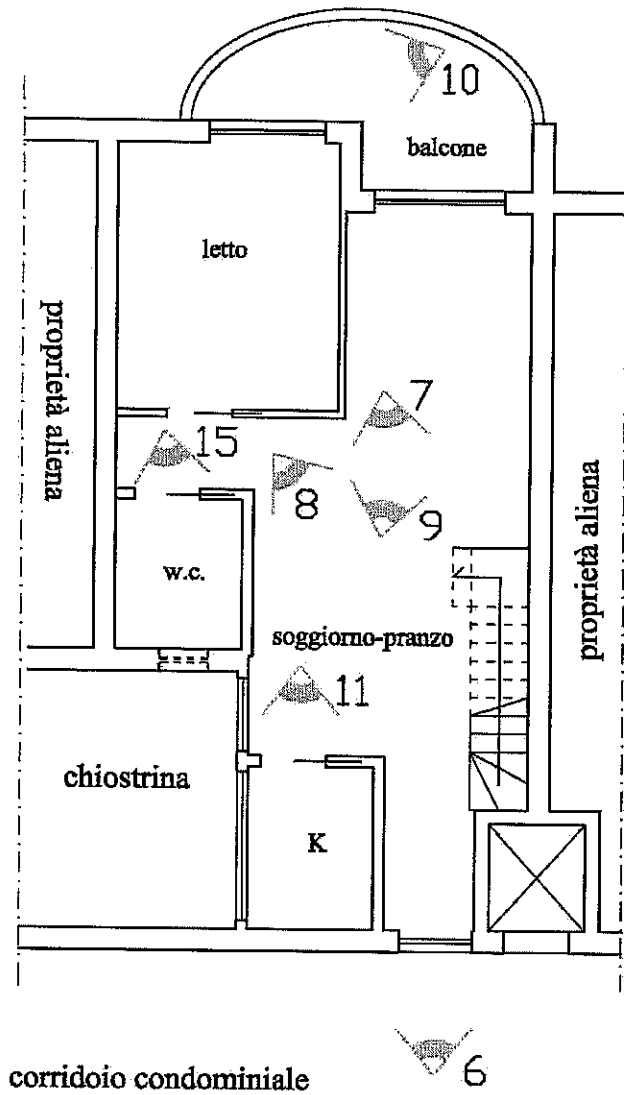

LOTTO 1

PLANIMETRIA
INTERNO 125 PIANO 5°

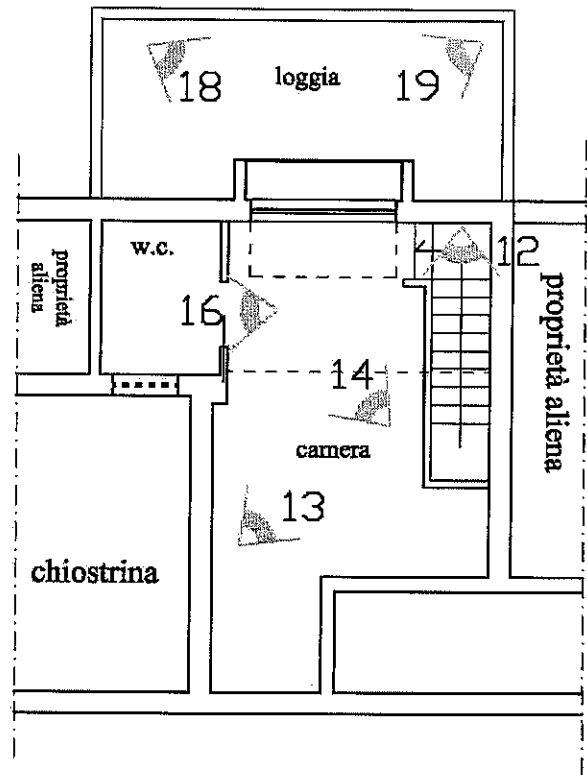

COMUNE DI ROMA
Foglio n. 605, Particella n. 75, sub. n. 169
Scala 1:100

PLANIMETRIA
INTERNO 16 PIANO INTERRATO

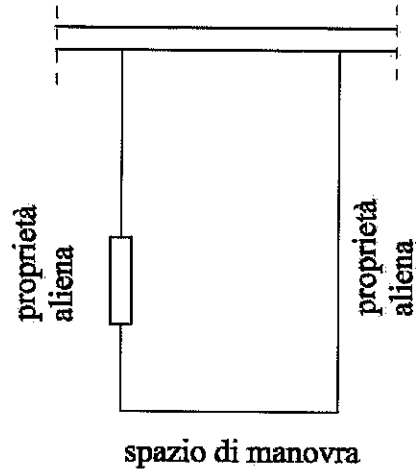

LOTTO 2

21

COMUNE DI ROMA
Foglio n. 605, Particella n. 75, sub. n. 175
Scala 1:100

PLANIMETRIA
INTERNO 22 PIANO INTERRATO

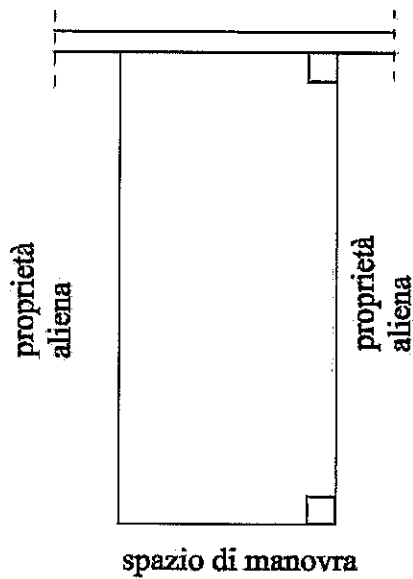

LOTTO 3

22



Ufficio Provinciale di Roma - Territorio
Servizi Catastali

Visura storica per immobile

Situazione degli atti informatizzati dal 01/01/1910 al 26/06/2015

Data: 26/06/2015 - Ora: 18.40.37 Segue
Visura n.: T250589 Pag: 1

Dati della richiesta	Comune di ROMA (Codice: H501)
Catasto Fabbricati	Provincia di ROMA Foglio: 605 Particella: 75 Sub.: 132

INTESTATI

1	[REDACTED] ato a TORRE DEL GRECO il 17/01/1924	[REDACTED]	(1) Proprieta' per 1/2 in regime di comunione dei beni con [REDACTED]
2	[REDACTED] ata a TORRE DEL GRECO il 27/06/1929	[REDACTED]	(1) Proprieta' per 1/2 in regime di comunione dei beni con [REDACTED]

Unità immobiliare dal 01/01/1992

N.	DATI IDENTIFICATIVI				DATI DI CLASSAMENTO				DATI DERIVANTI DA	
	Sezione Urbana	Foglio	Particella	Sub	Zona Cens.	Micro Zona	Classe	Consistenza		Rendita
1		605	75	132	S		4	5,5 vani	Euro 1.391,85 L. 2.695.000	VARIAZIONE del 01/01/1992 VARIAZIONE DEL QUADRO TARIFFARIO
Indirizzo				VIA TIBURTINA n. 654/A piano: 4-5 interno: 125;						
Notifica				da verificare						
Annotazioni				Partita		1655636		Mod.58		-

Situazione dell'unità immobiliare relativa ad atto del 17/12/1985 (antecedente all'impianto meccanografico)

N.	DATI IDENTIFICATIVI				DATI DI CLASSAMENTO				DATI DERIVANTI DA	
	Sezione Urbana	Foglio	Particella	Sub	Zona Cens.	Micro Zona	Classe	Consistenza		Rendita
1		605	75	132	S		4	5,5 vani	L. 4.785	VARIAZIONE del 17/12/1985 n. 128354.1/1985 in atti dal 15/09/1999 AMP
Indirizzo				VIA TIBURTINA n. 654/A piano: 4-5 interno: 125;						
Notifica				da verificare						
Annotazioni				Partita		1655636		Mod.58		-

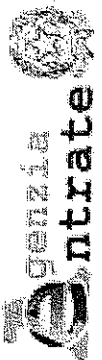

Ufficio Provinciale di Roma - Territorio
Servizi Catastali

Data: 26/06/2015 - Ora: 18.40.37 Segue
Visura n.: T250589 Pag: 2

Visura storica per immobile

Situazione degli atti informatizzati dal 01/01/1910 al 26/06/2015

Situazione dell'unità immobiliare relativa ad atto del 17/12/1985 (antecedente all' impianto meccanografico)

N.	DATI IDENTIFICATIVI				DATI DI CLASSAMENTO				DATI DERIVANTI DA		
	Sezione Urbana	Foglio	Particella	Sub	Zona Cens.	Micro Zona	Categoria	Classe		Consistenza	Rendita
1	Urbana	605	75	132	5		A/2	4	5 vani	L. 4.350	VARIAZIONE DELLA DESTINAZIONE del 17/12/1985 n. 128354/1985 in atti dal 01/03/1989 AMP
Indirizzo Notifica Annotazioni											
, VIA TIBURTINA n. 654/A piano: 4-5 interno: 125;											
				Partita	1655636			Mod.58	-		

Situazione dell'unità immobiliare relativa ad atto del 10/12/1980 (antecedente all' impianto meccanografico)

N.	DATI IDENTIFICATIVI				DATI DI CLASSAMENTO				DATI DERIVANTI DA		
	Sezione Urbana	Foglio	Particella	Sub	Zona Cens.	Micro Zona	Categoria	Classe		Consistenza	Rendita
1	Urbana	605	75	132	5		A/2	4	5 vani	L. 4.350	Voltura del 10/12/1980 n. 5376/1981 in atti dal 01/03/1989
Indirizzo Notifica											
, VIA TIBURTINA n. 60A piano: 4 interno: 125;											
				Partita	1655636			Mod.58	-		

Situazione dell'unità immobiliare dall'impianto meccanografico

N.	DATI IDENTIFICATIVI				DATI DI CLASSAMENTO				DATI DERIVANTI DA		
	Sezione Urbana	Foglio	Particella	Sub	Zona Cens.	Micro Zona	Categoria	Classe		Consistenza	Rendita
1	Urbana	605	75	132	5		A/2	4	5 vani	L. 4.350	Impianto meccanografico del 30/06/1987
Indirizzo Notifica											
, VIA TIBURTINA piano: 4-5 interno: 125;											
				Partita	280099			Mod.58	-		

Situazione degli intestati dal 30/11/1998

N.	DATI ANAGRAFICI				CODICE FISCALE	DIRITTI E ONERI REALI
	Sezione Urbana	Foglio	Particella	Sub		
1	Urbana	605	75	132	[REDACTED]	(1) Proprietà per 1/2 in regime di comunione dei beni con [REDACTED]
2	Urbana	605	75	132	[REDACTED]	(1) Proprietà per 1/2 in regime di comunione dei beni con [REDACTED]

* Codice Fiscale Validato in Anagrafe Tributaria

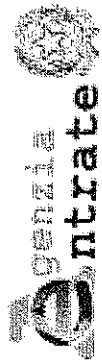

Ufficio Provinciale di Roma - Territorio
Servizi Catastali

Visura storica per immobile

Situazione degli atti informatizzati dal 01/01/1910 al 26/06/2015

Data: 26/06/2015 - Ora: 18.40.37 Fine

Visura n.: T250589 Pag: 3

DATI DERIVANTI DA	ISTRUMENTO (ATTO PUBBLICO) del 30/11/1998 Trascrizione n. 49711.1/1998 in atti dal 18/10/2000 Repertorio n.: 36206 Rogante: TARSIA EUGENIO Sede: ROMA Registrazione: COMPRAVENDITA
-------------------	---

Situazione degli intestati relativa ad atto del 10/12/1980 (antecedente all'impianto meccanografico)

N.	DATI ANAGRAFICI	CODICE FISCALE	DIRITTI E ONERI REALI
1	[REDACTED] Carlo nato a ROMA il 11/11/1943	[REDACTED]	fino al 30/11/1998
2	[REDACTED] CONIUGI IN COMUNIONE LEGALE	[REDACTED]	(1) Proprieta' per 1/2 fino al 30/11/1998
3	[REDACTED] Yvonne nata a SAN LUCIDO il 13/02/1943	[REDACTED]	fino al 30/11/1998

Situazione degli intestati dall'impianto meccanografico

N.	DATI ANAGRAFICI	CODICE FISCALE	DIRITTI E ONERI REALI
1	[REDACTED] IN SEDE IN H501	[REDACTED]	fino al 10/12/1980

Unità immobiliari n. 1

Tributi erariali: Euro 0,90

Visura telematica

animetria dell'immobile situato nel Comune di ROMA Via TIBURTINA 654/2
 ita [redacted] nato a ROMA 11-11-1943 per 1/2 [redacted] nata a SAN LUCIDO
il 13-2-1943 per 1/2
 legata alla dichiarazione presentata all'Ufficio Tecnico Erariale di ROMA

ATI CATASTALI
 foglio 605 alleg 90
 L. 75 sub 132

PLANIMETRIA
 APPARTAMENTO
 Int. 125 PIANO 4°
 H = mt. 3.00

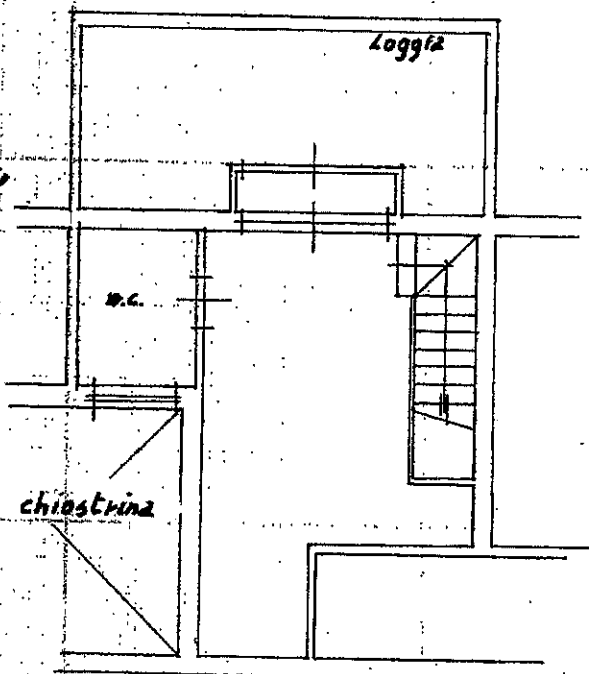
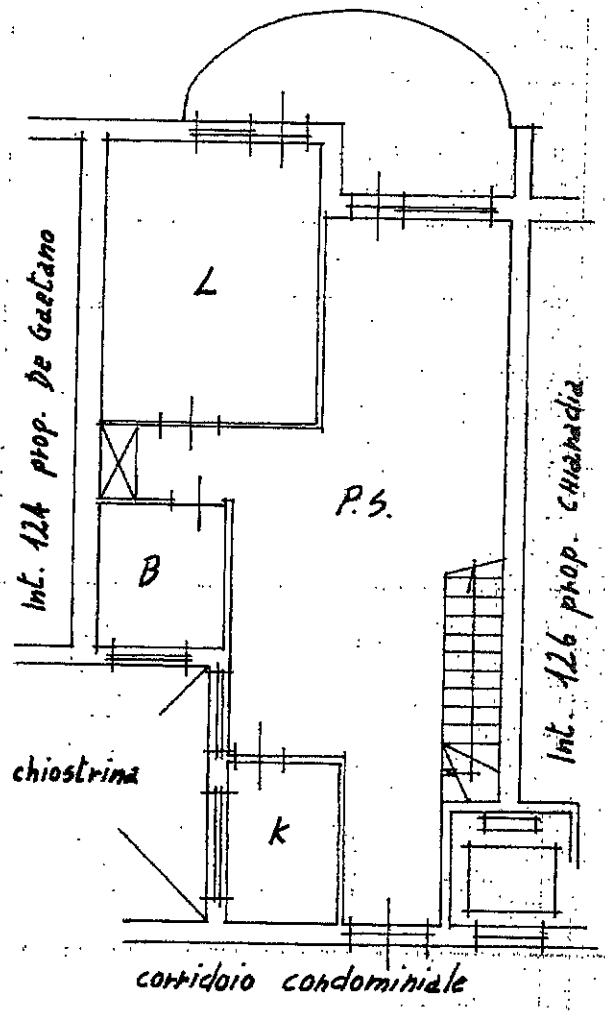

PIANO 5°
 H = mt. 2.65

ORIENTAME.



SCALA DI 1:1

N.C.E.U.

SPAZIO RISERVATO PER LE ANNOTAZIONI D'UFFICIO

UFFICIO ERARIALE

ARCHITETTO

Compilata dal DOTT. ARCH
ILIA MONACHESI
 (Titolo, nome e cognome del tecnico)

LOTTO 2

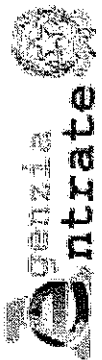

Ufficio Provinciale di Roma - Territorio
Servizi Catastali

Data: 26/06/2015 - Ora: 18.39.46 Segue
Visura n.: T250441 Pag: 1

Visura storica per immobile

Situazione degli atti informatizzati dal 01/01/1910 al 26/06/2015

Dati della richiesta	Comune di ROMA (Codice: H501)
Catasto Fabbricati	Provincia di ROMA Foglio: 605 Particella: 75 Sub.: 169

INTESTATI

1	[REDACTED] nato a TORRE DEL GRECO il 17/01/1924	[REDACTED]	(1) Proprieta' per 1/2 in regime di comunione dei beni con [REDACTED]
2	[REDACTED] nata a TORRE DEL GRECO il 27/06/1929	[REDACTED]	(1) Proprieta' per 1/2 in regime di comunione dei beni con [REDACTED]

Unità immobiliare dal 01/01/1992

N.	DATI IDENTIFICATIVI					DATI DI CLASSAMENTO			RENDITA	DATI DERIVANTI DA			
	Sezione Urbana	Foglio	Particella	Sub	Zona Cens.	Micro Zona	Categoria	Classe			Consistenza		
1		605	75	169	5		C/6	10	15 m ²	Euro 170,43 L. 330.000	VARIAZIONE del 01/01/1992 VARIAZIONE DEL QUADRO TARIFFARIO		
Indirizzo										VIA TIBURTINA piano: S1 interno: 16;			
Notifica										Parfita	280099	Mod.58	-

Situazione dell'unità immobiliare dall'impianto meccanografico

N.	DATI IDENTIFICATIVI					DATI DI CLASSAMENTO			RENDITA	DATI DERIVANTI DA			
	Sezione Urbana	Foglio	Particella	Sub	Zona Cens.	Micro Zona	Categoria	Classe			Consistenza		
1		605	75	169	5		C/6	10	15 m ²	L. 892	Impianto meccanografico del 30/06/1987		
Indirizzo										VIA TIBURTINA piano: S1 interno: 16;			
Notifica										Parfita	280099	Mod.58	-

Situazione degli intestati dal 30/11/1998

N.	DATI ANAGRAFICI					CODICE FISCALE	DIRITTI E ONERI REALI
	Sezione Urbana	Foglio	Particella	Sub	Zona Cens.		
1	[REDACTED]	[REDACTED]	[REDACTED]	[REDACTED]	[REDACTED]	[REDACTED]	(1) Proprieta' per 1/2 in regime di comunione dei beni con [REDACTED]
2	[REDACTED]	[REDACTED]	[REDACTED]	[REDACTED]	[REDACTED]	[REDACTED]	(1) Proprieta' per 1/2 in regime di comunione dei beni con [REDACTED]

* Codice Fiscale Validato in Anagrafe Tributaria

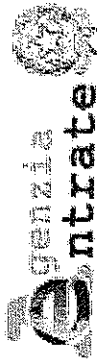

Ufficio Provinciale di Roma - Territorio
Servizi Catastali

Visura storica per immobile

Situazione degli atti informatizzati dal 01/01/1910 al 26/06/2015

Data: 26/06/2015 - Ora: 18.39.46 Fine
Visura n.: T250441 Pag: 2

DATI DERIVANTI DA	ISTRUMENTO (ATTO PUBBLICO) del 30/11/1998 Trascrizione n. 49711.1/1998 in atti dal 18/10/2000 Repertorio n.: 36206 Rogante: TARSIA EUGENIO Sede: ROMA Registrazione: COMPRAVENDITA		
-------------------	---	--	--

Situazione degli intestati relativa ad atto del 05/01/1981 (antecedente all'impianto meccanografico)

N.	DATI ANAGRAFICI	CODICE FISCALE	DIRITTI E ONERI REALI
1	[redacted] nato a ROMA il 11/11/1943	[redacted]	fino al 30/11/1998
2	[redacted] nata a SAN LUCIDO il 13/02/1943	[redacted]	fino al 30/11/1998
DATI DERIVANTI DA	del 05/01/1981 Voltura n. 5393/1981 in atti dal 01/03/1989 Repertorio n.: 40100 Rogante: DOTT. BORROMEO ELIO Sede: ROMA Registrazione: UR Sede: ROMA n. 4030 del 23/01/1981		

Situazione degli intestati relativa ad atto del 17/05/1979 (antecedente all'impianto meccanografico)

N.	DATI ANAGRAFICI	CODICE FISCALE	DIRITTI E ONERI REALI
1	[redacted] Maria nata a VILLACIDRO il 04/12/1945	[redacted]	(1) Proprietà per 1/2 fino al 05/01/1981
2	[redacted] nato a GUIGLIA il 23/01/1940	[redacted]	(1) Proprietà per 1/2 fino al 05/01/1981
DATI DERIVANTI DA	ISTRUMENTO (ATTO PUBBLICO) del 17/05/1979 Voltura n. 8171.1/1979 in atti dal 05/09/2001 (protocollo n. 816603) Repertorio n.: 66230 Rogante: DR. DE MARTINO Sede: ROMA Registrazione: Sede: COMPRAVENDITA		

Situazione degli intestati dall'impianto meccanografico

N.	DATI ANAGRAFICI	CODICE FISCALE	DIRITTI E ONERI REALI
1	[redacted] LIS SAS CON SEDE IN H501	[redacted]	fino al 17/05/1979
DATI DERIVANTI DA	Impianto meccanografico del 30/06/1987		

Unità immobiliari n. 1

Tributi erariali: Euro 0,90

Visura telematica

Planimetria dell'immobile situato nel Comune di ROMA Via Tiburtina s.m.
Ditta [REDACTED] [REDACTED] - 501.
Religata alla dichiarazione presentata all'Ufficio Tecnico Erariale di ROMA

PIANO INTERRATO
Posto Auto N. 16

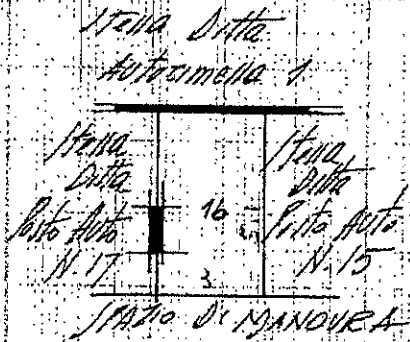

ORIENTAMENTO



SCALA DI 1:200

SPAZIO RISERVATO PER LE ANNOTAZIONI D'UFFICIO

Compilata da ING. VEZZANI FAL
(Titolo, nome e cognome del tecnico)

LOTTO 3

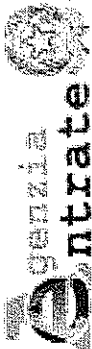

Visura storica per immobile

Situazione degli atti informatizzati dal 01/01/1910 al 26/06/2015

Dati della richiesta	Comune di ROMA (Codice: H501) Provincia di ROMA
Catasto Fabbricati	Foglio: 605 Particella: 75 Sub.: 175

INTESTATI

1	[REDACTED] a TORRE DEL GRECO il 17/01/1924	[REDACTED]	(1) Proprieta' per 1/2 in regime di comunione dei beni con [REDACTED]
2	[REDACTED] a TORRE DEL GRECO il 27/06/1929	[REDACTED]	(1) Proprieta' per 1/2 in regime di comunione dei beni con [REDACTED]

Unità immobiliare dal 09/01/2015

N.	DATI IDENTIFICATIVI				DATI DI CLASSAMENTO			RENDITA	DATI DERIVANTI DA		
	Sezione Urbana	Foglio	Particella	Sub	Zona Cens.	Micro Zona	Categoria			Classe	Consistenza
1	Urbana	605	75	175	5		C/6	9	20 m ²	Euro 195,22	VARIAZIONE del 09/01/2015 n. 2138 1/2015 in atti dal 09/01/2015 (protocollo n. RM0009617) G. A. F. CODIFICA PIANO INCOERENTE
Indirizzo: VIA TIBURTINA piano: S1 interno: 22;											

Situazione dell'unità immobiliare dal 01/01/1992

N.	DATI IDENTIFICATIVI				DATI DI CLASSAMENTO			RENDITA	DATI DERIVANTI DA		
	Sezione Urbana	Foglio	Particella	Sub	Zona Cens.	Micro Zona	Categoria			Classe	Consistenza
1	Urbana	605	75	175	5		C/6	9	20 m ²	Euro 195,22 L. 378.000	VARIAZIONE del 01/01/1992 VARIAZIONE DEL QUADRO TARIFFARIO
Indirizzo: VIA TIBURTINA piano: INT interno: 22;											
Notifica: - Partita: 2262964 Mod.58 -											

Situazione dell'unità immobiliare relativa ad atto del 30/10/1979 (antecedente all'impianto meccanografico)

N.	DATI IDENTIFICATIVI				DATI DI CLASSAMENTO			RENDITA	DATI DERIVANTI DA		
	Sezione Urbana	Foglio	Particella	Sub	Zona Cens.	Micro Zona	Categoria			Classe	Consistenza
1	Urbana	605	75	175	5		C/6	9	20 m ²	L. 992	Volture del 30/10/1979 n. 688/1980 in atti dal 01/03/1989

* Codice Fiscale Validato in Anagrafe Tributaria

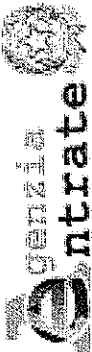

Ufficio Provinciale di Roma - Territorio
Servizi Catastali

Visura storica per immobile

Situazione degli atti informatizzati dal 01/01/1910 al 26/06/2015

Data: 26/06/2015 - Ora: 18.33.29 Segue

Visura n.: T249346 Pag: 2

Indirizzo Notifica	, VIA TIBURTINA piano: INT interno: 22:		Partita	2262964	Mod.58	-
--------------------	---	--	---------	---------	--------	---

Situazione dell'unità immobiliare dall'impianto meccanografico

N.	DATI IDENTIFICATIVI						DATI DI CLASSAMENTO			DATI DERIVANTI DA		
	Sezione Urbana	Foglio	Particella	Sub	Zona Cens.	Micro Zona	Categoria	Classe	Consistenza	Rendita		
1	Urbana	605	75	175	5	5	C/6	9	20 m ²	L. 992	Impianto meccanografico del 30/06/1987	
Indirizzo Notifica	, VIA TIBURTINA piano: S1 interno: 22:						Partita	280099	Mod.58	-		

Situazione degli intestati dal 30/11/1998

N.	DATI ANAGRAFICI	CODICE FISCALE	DIRITTI E ONERI REALI
1	[redacted] a TORRE DEL GRECO il 17/01/1924	[redacted]	(1) Proprietà per 1/2 in regime di comunione dei beni con [redacted]
2	[redacted] data a TORRE DEL GRECO il 27/06/1929	[redacted]	(1) Proprietà per 1/2 in regime di comunione dei beni con [redacted]
DATI DERIVANTI DA	ISTRUMENTO (ATTO PUBBLICO) del 30/11/1998 Trascrizione n. 49711.1/1998 in atti dal 18/10/2000 Repertorio n.: 36206 Rogante: TARSIA EUGENIO Sede: ROMA Registrazione: COMPRAVENDITA		

Situazione degli intestati dal 20/12/1991

N.	DATI ANAGRAFICI	CODICE FISCALE	DIRITTI E ONERI REALI
1	[redacted] a ROMA il 11/11/1943	[redacted]	(1) Proprietà fino al 30/11/1998
DATI DERIVANTI DA	ISTRUMENTO (ATTO PUBBLICO) del 20/12/1991 Voltura n. 99873.1/1992 in atti dal 01/04/1999 Repertorio n.: 22512 Rogante: TARSIA Sede: ROMA Registrazione: PU del 03/01/1992		

Situazione degli intestati relativa ad atto del 22/05/1982 (antecedente all'impianto meccanografico)

N.	DATI ANAGRAFICI	CODICE FISCALE	DIRITTI E ONERI REALI
1	[redacted] con sede in PERUGIA	[redacted]	fino al 20/12/1991
DATI DERIVANTI DA	ISTRUMENTO (ATTO PUBBLICO) del 22/05/1982 Voltura n. 77150.1/1986 in atti dal 09/04/1995 Repertorio n.: 166612 Rogante: DONATI GUERRIERI M Sede: PERUGIA Registrazione: Sede: PERUGIA n: 4774 del 11/06/1982 COMPRAVENDITA		

Situazione degli intestati relativa ad atto del 30/10/1979 (antecedente all'impianto meccanografico)

N.	DATI ANAGRAFICI	CODICE FISCALE	DIRITTI E ONERI REALI
1	[redacted]	[redacted]	fino al 22/05/1982
DATI DERIVANTI DA	del 30/10/1979 Voltura n. 6888/1980 in atti dal 01/03/1989 Repertorio n.: 68203 Rogante: DR.A.DE MARTINO Sede: ROMA Registrazione: PU del 06/11/1979		

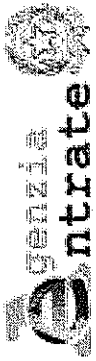

Ufficio Provinciale di Roma - Territorio
Servizi Catastali

Visura storica per immobile

Situazione degli atti informatizzati dal 01/01/1910 al 26/06/2015

Data: 26/06/2015 - Ora: 18.33.29 Fine

Visura n.: T249346 Pag: 3

Situazione degli intestati dall'impianto meccanografico

N.	DATI ANAGRAFICI	CODICE FISCALE	DIRITTI E ONERI REALI
1	[REDACTED] CAS CON SEDE IN H501		fino al 30/10/1979
DATI DERIVANTI DA [REDACTED] Impianto meccanografico del 30/06/1987			

Unità immobiliari n. 1

Tributi erariali: Euro 0,90

Visura telematica

Planimetria dell'immobile situato nel Comune di

ROMA

Via

Tiburtina, S.C.R.

ditto

~~via Tiburtina, S.C.R.~~

legata alla dichiarazione presentata all'Ufficio Tecnico Erariale di

ROMA

PIANO INTERRATO

Posto Auto N. 22

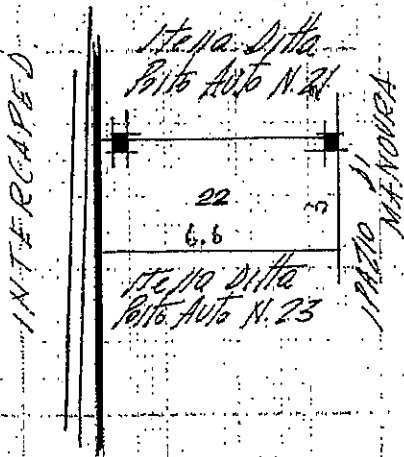

ORIENTAM.



SCALA DI 1:2

SPAZIO RISERVATO PER LE ANNOTAZIONI D'UFFICIO

Compilata da L. M. VEDANI FA
(Titolo, nome e cognome del tecnico)