

Civico n. 62

COMUNE VICO EQUENSE (Na)
Foglio n. 7, Particella n. 513, sub. n. 9
Scala 1:100

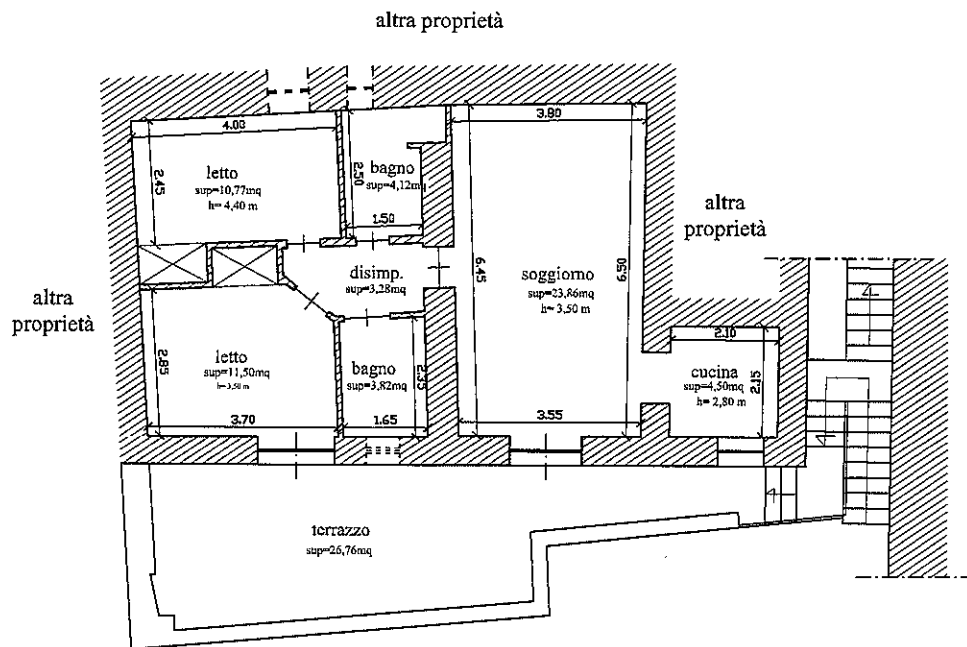

COMUNE VICO EQUENSE (Na)
Foglio n. 7, Particella n. 513, sub. n. 9
Scala 1:100



CONI OTTICI

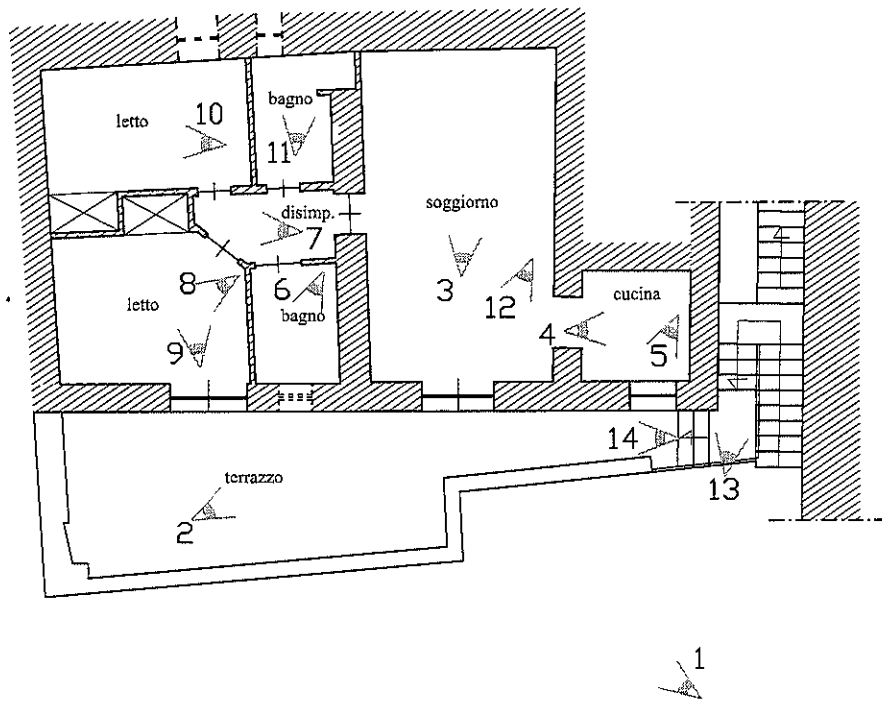



Ufficio Provinciale di Napoli - Territorio
Servizi Catastali

Visura storica per immobile

Situazione degli atti informatizzati dal 01/01/1910 al 26/06/2015

Data: 26/06/2015 - Ora: 18.20.23 Segue

Visura n.: T246416 Pag: 1

Dati della richiesta	Comune di VICO EQUENSE (Codice: L845)
Catasto Fabbricati	Provincia di NAPOLI Foglio: 7 Particella: 513 Sub.: 9

INTESTATI

1	[REDACTED]	[REDACTED]	(1) Proprieta' per 1/2 in regime di comunione dei beni
2	[REDACTED]	[REDACTED]	(1) Proprieta' per 1/2 in regime di comunione dei beni

Unità immobiliare dal 23/05/2015

N.	DATI IDENTIFICATIVI				DATI DI CLASSAMENTO				DATI DERIVANTI DA		
	Sezione Urbana	Foglio	Particella	Sub	Zona Cens.	Micro Zona	Categoria	Classe		Consistenza	Rendita
1		7	513	9	3		A/5	1	3 vani	Euro 91,41	VARIAZIONE TOPONOMASTICA del 23/05/2015 n. 99434.1/2015 in atti dal 23/05/2015 (protocollo n. NA0234744) VARIAZIONE TOPONOMASTICA DERIVANTE DA AGGIORNAMENTO ANSC
Indirizzo: VIA MARINA D' EQUA n. 62 piano: I;											

Situazione dell'unità immobiliare dal 01/01/1994

N.	DATI IDENTIFICATIVI				DATI DI CLASSAMENTO				DATI DERIVANTI DA		
	Sezione Urbana	Foglio	Particella	Sub	Zona Cens.	Micro Zona	Categoria	Classe		Consistenza	Rendita
1		7	513	9	3		A/5	1	3 vani	L. 177.000	VARIAZIONE D'UFFICIO del 01/01/1994 n. 100000.1/1994 in atti dal 06/04/1994 RETTIFICA ZONA CENSUARIA - ART.2 LEGGE DEL 24/3/93 N. 75
Indirizzo: PIAZZETTA MARINA D' EQUA n. 62 piano: I;											
Notifica										Mod.58	
										2997	



Ufficio Provinciale di Napoli - Territorio
Servizi Catastali

Visura storica per immobile

Situazione degli atti informatizzati dal 01/01/1910 al 26/06/2015

Data: 26/06/2015 - Ora: 18.20.23 Fine
Visura n.: T246416 Pag: 2

Situazione dell'unità immobiliare dal 01/01/1992

N.	DATI IDENTIFICATIVI				DATI DI CLASSAMENTO				DATI DERIVANTI DA		
	Sezione Urbana	Foglio	Particella	Sub	Zona Cens.	Micro Zona	Categoria	Classe	Consistenza	Rendita	
1		7	513	9			A/5	1	3 vani	L. 186.000	VARIAZIONE del 01/01/1992 VARIAZIONE DEL QUADRO TARIFFARIO
Indirizzo: , PIAZZETTA MARINA D' EQUA n. 62 piano: 1;											
Notifica - Partita 2997 Mod.58 -											

Situazione dell'unità immobiliare dall'impianto meccanografico

N.	DATI IDENTIFICATIVI				DATI DI CLASSAMENTO				DATI DERIVANTI DA		
	Sezione Urbana	Foglio	Particella	Sub	Zona Cens.	Micro Zona	Categoria	Classe	Consistenza	Rendita	
1		7	513	9			A/5	1	3 vani	L. 264	Impianto meccanografico del 30/06/1987
Indirizzo: , PIAZZETTA MARINA D' EQUA n. 62 piano: 1;											
Notifica - Partita 2997 Mod.58 -											

Situazione degli intestati dal 12/05/1999

N.	DATI ANAGRAFICI	CODICE FISCALE	DIRITTI E ONERI REALI
1	[redacted] nato a TORRE DEL GRECO il 17/01/1924	[redacted]	(1) Proprieta' per 1/2 in regime di comunione dei beni
2	[redacted] Luigia nata a TORRE DEL GRECO il 27/06/1929	[redacted]	(1) Proprieta' per 1/2 in regime di comunione dei beni
DATI DERIVANTI DA ISTRUMENTO (ATTO PUBBLICO) del 12/05/1999 Trascrizione n. 12277.1/1999 in atti dal 18/05/1999 Repertorio n.: 4156 Rogante: ERNESTO MONTICELLI Sede: NAPOLI Registrazione: COMPRAVENDITA			

Situazione degli intestati dall'impianto meccanografico

N.	DATI ANAGRAFICI	CODICE FISCALE	DIRITTI E ONERI REALI
1	[redacted] nata a NAPOLI il 11/01/1952	[redacted]	(1) Proprieta' per 334/1000 fino al 12/05/1999
2	[redacted] nata a NAPOLI il 03/01/1953	[redacted]	(1) Proprieta' per 333/1000 fino al 12/05/1999
3	[redacted] nato a NAPOLI il 27/07/1957	[redacted]	(1) Proprieta' per 333/1000 fino al 12/05/1999
DATI DERIVANTI DA Impianto meccanografico del 30/06/1987			

Unità immobiliari n. 1

Tributi erariali: Euro 0,90

Visura telematica

* Codice Fiscale Validato in Anagrafe Tributaria



MINISTERO DELLE FINANZE
DIREZIONE GENERALE DEL CATASTO E DEI SERVIZI TECNICI ERARIALI

ACCERTAMENTO GENERALE DELLA PROPRIETA' IMMOBILIARE URBANA
(R. DECRETO LEGGE 13 APRILE 1939 - XVII N. 652)

Planimetria degli immobili urbani denunciati con la Scheda N° 2325740
Comune di Vico Equense Ditta " [redacted] fu Salvatore
Via Marina di Equa
*) Segnare cognome, nome, paternità del solo primo intestatario

ACCERTAMENTO GENERALE DELLA PROPRIETA' IMMOBILIARE URBANA

(R. D. L. 13 aprile 1939 - XVII, n. 652)

COMUNE

Vico Equense

Talloncino di riscontro

DELLA

SCHEDA NUMERO

2325740

AVVERTENZA: Il presente talloncino deve essere incollato a cura del dichiarante sulla planimetria (riproducendo la unità immobiliare denunciata con la presente scheda) da presentarsi al verbale dell'articolo 7 del R. D. L. 13 aprile 1939 - XVII, n. 652.

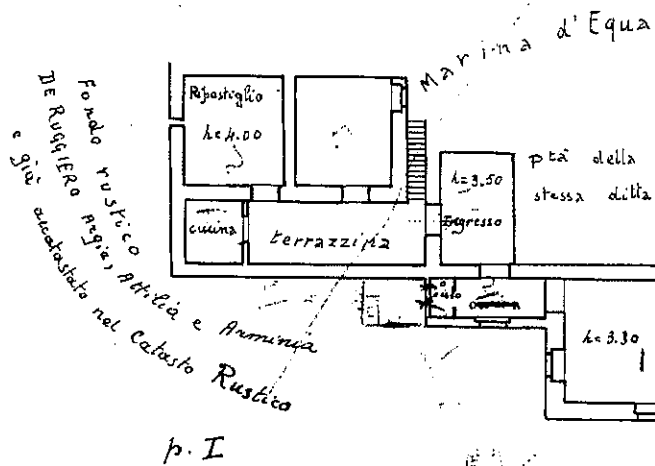

10 metri

ORIENTAMENTO



SCALA di 1:200

Compilata dal
dott. Ing. Ugo Iaccarino
(Titolo, nome e cognome del Tecnico)

Iscritto all'Albo degli Ingegneri
della Provincia di NAPOLI

Data 2 febbraio 1940 - XVIII Firma Ugo Iaccarino

Registro dei Fabbricati - Situazione al 12/06/2015 - Comune di VICO EQUENSE (L.845) - Foglio: 7 - Particella: 513 - Subalterno: 9 - MARINA D' EQUA n. 62 piano: 1;

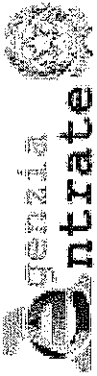

Ufficio Provinciale di Napoli - Territorio
Servizi Catastali

Visura storica per immobile

Situazione degli atti informatizzati dall'impianto meccanografico al 11/05/2016

Data: 11/05/2016 - Ora: 17.30.08 Segue

Visura n.: T304559 Pag: 1

Dati della richiesta	Comune di VICO EQUENSE (Codice: L845)	
Catasto Fabbricati	Provincia di NAPOLI	
	Foglio: 7 Particella: 513 Sub.: 9	

INTESTATI

1	[REDACTED]	nato a TORRE DEL GRECO il 17/01/1924	[REDACTED]	(1) Proprieta' per 1/2 in regime di comunione dei beni
2	[REDACTED]	figlia nata a TORRE DEL GRECO il 27/06/1929	[REDACTED]	(1) Proprieta' per 1/2 in regime di comunione dei beni

Unità immobiliare dal 10/05/2016

N.	DATI IDENTIFICATIVI						DATI DI CLASSAMENTO			DATI DERIVANTI DA		
	Sezione Urbana	Foglio	Particella	Sub	Zona Cens.	Micro Zona	Categoria	Classe	Consistenza		Superficie Catastale	Rendita
1		7	513	9	3		A/5	1	3 vani	Totale: 57 m ² Totale escluse aree scoperte**: 54 m ²	Euro 91,41	VARIAZIONE del 10/05/2016 protocollo n. NAO202018 in atti dal 10/05/2016 ISRIZIONE ANNOTAZIONE (n. 98976.1/2016)

Indirizzo: VIA MARINA D' EQUA n. 62 piano: 1;
Annotazioni: di studio: da presentare planimetria con docfa telematico di parte in quanto esiste abbinata altra planimetria corrispondente al sub 10 e non modificabile per software sogei inibito - verificato elaborato grafico allegato all'atto pregresso del notaio olivieri del 23/5/1960 repertorio 20050- istanze 136247/16 - 201559/16

Situazione dell'unità immobiliare dal 09/11/2015

N.	DATI IDENTIFICATIVI						DATI DI CLASSAMENTO			DATI DERIVANTI DA		
	Sezione Urbana	Foglio	Particella	Sub	Zona Cens.	Micro Zona	Categoria	Classe	Consistenza		Superficie Catastale	Rendita
1		7	513	9	3		A/5	1	3 vani	Totale: 57 m ² Totale escluse aree scoperte**: 54 m ²	Euro 91,41	Variatione del 09/11/2015 - Inserimento in visura dei dati di superficie.

Indirizzo: VIA MARINA D' EQUA n. 62 piano: 1;



Ufficio Provinciale di Napoli - Territorio
Servizi Catastali

Visura storica per immobile

Data: 11/05/2016 - Ora: 17.30.09 Segue

Visura n.: T304559 Pag: 2

Situazione degli atti informatizzati dall'impianto meccanografico al 11/05/2016

Situazione dell'unità immobiliare dal 23/05/2015

N.	DATI IDENTIFICATIVI				DATI DI CLASSAMENTO				DATI DERIVANTI DA		
	Sezione Urbana	Foglio	Particella	Sub	Zona Cens.	Micro Zona	Categoria	Classe	Consistenza	Superficie Catastale	Rendita
1		7	513	9	3		A/5	1	3 vani		Euro 91,41

Indirizzo: , VIA MARINA D' EQUA n. 62 piano: I;

Situazione dell'unità immobiliare dal 01/01/1994

N.	DATI IDENTIFICATIVI				DATI DI CLASSAMENTO				DATI DERIVANTI DA		
	Sezione Urbana	Foglio	Particella	Sub	Zona Cens.	Micro Zona	Categoria	Classe	Consistenza	Superficie Catastale	Rendita
1		7	513	9	3		A/5	1	3 vani		L. 177.000

Indirizzo: , PIAZZETTA MARINA D' EQUA n. 62 piano: I;

Notifica: - , Partita 2997 Mod.58 -

Situazione dell'unità immobiliare dal 01/01/1992

N.	DATI IDENTIFICATIVI				DATI DI CLASSAMENTO				DATI DERIVANTI DA		
	Sezione Urbana	Foglio	Particella	Sub	Zona Cens.	Micro Zona	Categoria	Classe	Consistenza	Superficie Catastale	Rendita
1		7	513	9			A/5	1	3 vani		L. 186.000

Indirizzo: , PIAZZETTA MARINA D' EQUA n. 62 piano: I;

Notifica: - , Partita 2997 Mod.58 -

Situazione dell'unità immobiliare dall'impianto meccanografico

N.	DATI IDENTIFICATIVI				DATI DI CLASSAMENTO				DATI DERIVANTI DA		
	Sezione Urbana	Foglio	Particella	Sub	Zona Cens.	Micro Zona	Categoria	Classe	Consistenza	Superficie Catastale	Rendita
1		7	513	9			A/5	1	3 vani		L. 264

Indirizzo: , PIAZZETTA MARINA D' EQUA n. 62 piano: I;

Impianto meccanografico del 30/06/1987



Ufficio Provinciale di Napoli - Territorio
Servizi Catastali

Visura storica per immobile

Situazione degli atti informatizzati dall'impianto meccanografico al 11/05/2016

Data: 11/05/2016 - Ora: 17.30.09 Fine

Visura n.: T304559 Pag: 3

Notifica	-	Partita	2997	Mod.58	-
----------	---	---------	------	--------	---

Situazione degli intestati dal 12/05/1999

N.	DATI ANAGRAFICI	CODICE FISCALE	DIRITTI E ONERI REALI
1	[REDACTED] nato a TORRE DEL GRECO il 17/01/1924	[REDACTED]	(1) Proprieta' per 1/2 in regime di comunione dei beni
2	[REDACTED] nata a TORRE DEL GRECO il 27/06/1929	[REDACTED]	(1) Proprieta' per 1/2 in regime di comunione dei beni
DATI DERIVANTI DA [ISTRUMENTO (ATTO PUBBLICO) del 12/05/1999 Trascrizione in atti dal 18/05/1999 Repertorio n.: 4156 Rogante: ERNESTO MONTICELLI Sede: NAPOLI Registrazione: COMPRAVENDITA (n. 12277.1/1999)			

Situazione degli intestati dall'impianto meccanografico

N.	DATI ANAGRAFICI	CODICE FISCALE	DIRITTI E ONERI REALI
1	[REDACTED] MARIA ROSARIA nata a NAPOLI il 11/01/1952	[REDACTED]	(1) Proprieta' per 334/1000 fino al 12/05/1999
2	[REDACTED] a NAPOLI il 03/01/1953	[REDACTED]	(1) Proprieta' per 333/1000 fino al 12/05/1999
3	[REDACTED] NAPOLI il 27/07/1957	[REDACTED]	(1) Proprieta' per 333/1000 fino al 12/05/1999
DATI DERIVANTI DA [Impianto meccanografico del 30/06/1987]			

Unità immobiliari n. 1

Tributi erariali: Euro 0,90

Visura telematica

* Codice Fiscale Validato in Anagrafe Tributaria

** Si intendono escluse le "superfici di balconi, terrazzi e aree scoperte pertinenziali e accessorie, comunicanti o non comunicanti" (cfr. Provvedimento del Direttore dell'Agenzia delle Entrate 29 marzo 2013).



Ufficio Provinciale
di Napoli - Territorio
Servizi Catastali

Data: 21/06/2016

Ora: 8.39.05

pag: 1 di 1

Ricevuta di Avvenuta Denuncia di Variazione

Catasto Fabbricati Protocollo n.: NA0253678 Codice di Riscontro: 000AN0660 Operatore: BCCSVT Presenza allegati: Allegato.pdf (DLP)	Comune di VICO EQUENSE (Codice: Q1ED) Unità a destinazione ordinaria n.: - Unità a dest.speciale e particolare n.: - Beni Comuni non Censibili n.: - Motivo della variazione: DIVERSA DISTRIBUZIONE SPAZI INTERNI	Ditta n.: 1 di 1 Unità in variazione n.: 1 Unità in costituzione n.: - Unità in soppressione n.: -
---	---	---

UNITA' IMMOBILIARI

Identificativo catastale		Dati di classamento proposti											
Prog.	Op.	Sez.UR.	Foglio	Numero	Sub.	Ubicazione	ZC	Cat.	Cl.	Cons.	Sup.Cat.	Rendita	Rur
1	V		7	513	9	VIA MARINA D' EQUA n. 62, p. 1	003	A03	02	5	94	748,86	

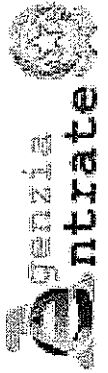

Ufficio Provinciale di Napoli - Territorio
Servizi Catastali

Visura storica per immobile

Situazione degli atti informatizzati dall'impianto meccanografico al 02/07/2016

Data: 02/07/2016 - Ora: 12.34.32 Segue

Visura n.: T42589 Pag: 1

Dati della richiesta	Comune di VICO EQUENSE (Codice: L845)
Catasto Fabbricati	Provincia di NAPOLI Foglio: 7 Particella: 513 Sub.: 9

INTESTATI

1	[REDACTED]	nato a TORRE DEL GRECO il 17/01/1924	(1) Proprieta' per 1/2 in regime di comunione dei beni
2	[REDACTED]	a nata a TORRE DEL GRECO il 27/06/1929	(1) Proprieta' per 1/2 in regime di comunione dei beni

Unità immobiliare dal 21/06/2016

N.	DATI IDENTIFICATIVI						DATI DI CLASSAMENTO				DATI DERIVANTI DA	
	Sezione Urbana	Foglio	Particella	Sub	Zona Cens.	Micro Zona	Categoria	Classe	Consistenza	Superficie Catastale		Rendita
1		7	513	9	3		A/3	2	5 vani	Totale: 94 m ² Totale escluse aree scoperte** : 86 m ²	Euro 748,86	DIVERSA DISTRIBUZIONE DEGLI SPAZI INTERNI del 15/06/2016 protocollo n. NA0253678 in atti dal 21/06/2016 DIVERSA DISTRIBUZIONE DEGLI SPAZI INTERNI (n. 119791.1/2016)
Indirizzo VIA MARINA D' EQUA n. 62 piano: 1;												
Annotazioni classamento e rendita proposti (D.M. 701/94)												

Situazione dell'unità immobiliare dal 10/05/2016

N.	DATI IDENTIFICATIVI						DATI DI CLASSAMENTO				DATI DERIVANTI DA	
	Sezione Urbana	Foglio	Particella	Sub	Zona Cens.	Micro Zona	Categoria	Classe	Consistenza	Superficie Catastale		Rendita
1		7	513	9	3		A/5	1	3 vani	Totale: 57 m ² Totale escluse aree scoperte** : 54 m ²	Euro 91,41	VARIAZIONE del 10/05/2016 protocollo n. NA0202018 in atti dal 10/05/2016 ISRIZIONE ANNOTAZIONE (n. 98976.1/2016)
Indirizzo VIA MARINA D' EQUA n. 62 piano: 1;												
Annotazioni di studio: da presentare planimetria con docia telematico di parte in quanto esiste abbinata altra planimetria corrispondente al sub 10 e non modificabile per software sogeti inibito - verificato elaborato grafico allegato all'atto pregresso del notaio olivieridel 23/5/1960 repertorio 20050- istanze 136247/16 - 201559/16												

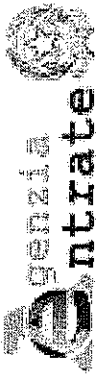

Ufficio Provinciale di Napoli - Territorio
Servizi Catastali

Visura storica per immobile

Situazione degli atti informatizzati dall'impianto meccanografico al 02/07/2016

Data: 02/07/2016 - Ora: 12.34.32 Segue
Visura n.: T42589 Pag: 2

Situazione dell'unità immobiliare dal 09/11/2015

N.	DATI IDENTIFICATIVI					DATI DI CLASSAMENTO				DATI DERIVANTI DA		
	Sezione Urbana	Foglio	Particella	Sub	Zona Cens.	Micro Zona	Categoria	Classe	Consistenza		Superficie Catastale	Rendita
1		7	513	9	3		A/5	1	3 vani	Totale: 57 m ² Totale escluse aree scoperte*: 54 m ²	Euro 91,41	Variazione del 09/11/2015 - Inserimento in visura dei dati di superficie.
Indirizzo: , VIA MARINA D' EQUA n. 62 piano: 1;												

Situazione dell'unità immobiliare dal 23/05/2015

N.	DATI IDENTIFICATIVI					DATI DI CLASSAMENTO				DATI DERIVANTI DA		
	Sezione Urbana	Foglio	Particella	Sub	Zona Cens.	Micro Zona	Categoria	Classe	Consistenza		Superficie Catastale	Rendita
1		7	513	9	3		A/5	1	3 vani		Euro 91,41	VARIAZIONE TOPONOMASTICA del 23/05/2015 protocollo n. NA0234744 in atti dal 23/05/2015 VARIAZIONE TOPONOMASTICA DERIVANTE DA AGGIORNAMENTO ANSC (n. 99434.1/2015)
Indirizzo: , VIA MARINA D' EQUA n. 62 piano: 1;												

Situazione dell'unità immobiliare dal 01/01/1994

N.	DATI IDENTIFICATIVI					DATI DI CLASSAMENTO				DATI DERIVANTI DA		
	Sezione Urbana	Foglio	Particella	Sub	Zona Cens.	Micro Zona	Categoria	Classe	Consistenza		Superficie Catastale	Rendita
1		7	513	9	3		A/5	1	3 vani		L. 177.000	VARIAZIONE D'UFFICIO del 01/01/1994 in atti dal 06/04/1994 RETTIFICA ZONA CENSUARIA - ART.2 LEGGE DEL 24/3/93 N. 75 (n. 100000.1/1994)
Indirizzo: , PIAZZETTA MARINA D' EQUA n. 62 piano: 1;												
Notifica: , Partita: 2997 Mod.58												

Situazione dell'unità immobiliare dal 01/01/1992

N.	DATI IDENTIFICATIVI					DATI DI CLASSAMENTO				DATI DERIVANTI DA		
	Sezione Urbana	Foglio	Particella	Sub	Zona Cens.	Micro Zona	Categoria	Classe	Consistenza		Superficie Catastale	Rendita
1		7	513	9			A/5	1	3 vani		L. 186.000	VARIAZIONE del 01/01/1992 VARIAZIONE DEL QUADRO TARIFFARIO
Indirizzo: , PIAZZETTA MARINA D' EQUA n. 62 piano: 1;												



Ufficio Provinciale di Napoli - Territorio
Servizi Catastali

Visura storica per immobile

Situazione degli atti informatizzati dall'impianto meccanografico al 02/07/2016

Data: 02/07/2016 - Ora: 12.34.32 Fine

Visura n.: T42589 Pag: 3

Notifica		Partita		2997		Mod.58		-				
Situazione dell'unità immobiliare dall'impianto meccanografico												
N.	DATI IDENTIFICATIVI				DATI DI CLASSAMENTO				DATI DERIVANTI DA			
	Sezione Urbana	Foglio	Particella	Sub	Zona Cens.	Micro Zona	Categoria	Classe		Consistenza	Superficie Catastale	Rendita
1		7	513	9			A/5	1	3 vani		L. 264	Impianto meccanografico del 30/06/1987
Indirizzo: PIAZZETTA MARINA D' EQUA n. 62 piano: 1;												
Notifica		Partita		2997		Mod.58		-				

Situazione degli intestati dal 12/05/1999

N.	DATI ANAGRAFICI		CODICE FISCALE	DIRITTI E ONERI REALI
	Nome	Data di nascita		
1	[REDACTED]	nato a TORRE DEL GRECO il 17/01/1924	[REDACTED]	(1) Proprietà per 1/2 in regime di comunione dei beni
2	[REDACTED]	nata a TORRE DEL GRECO il 27/06/1929	[REDACTED]	(1) Proprietà per 1/2 in regime di comunione dei beni
DATI DERIVANTI DA				
ISTRUMENTO (ATTO PUBBLICO) del 12/05/1999 Trascrizione in atti dal 18/05/1999 Repertorio n.: 4156 Rogante: ERNESTO MONTICELLI Sede: NAPOLI Registrazione: COMPRAVENDITA (n. 12277.1/1999)				

Situazione degli intestati dall'impianto meccanografico

N.	DATI ANAGRAFICI		CODICE FISCALE	DIRITTI E ONERI REALI
	Nome	Data di nascita		
1	[REDACTED]	A nata a NAPOLI il 11/01/1952	[REDACTED]	(1) Proprietà per 334/1000 fino al 12/05/1999
2	[REDACTED]	nata a NAPOLI il 03/01/1953	[REDACTED]	(1) Proprietà per 333/1000 fino al 12/05/1999
3	[REDACTED]	a NAPOLI il 27/07/1957	[REDACTED]	(1) Proprietà per 333/1000 fino al 12/05/1999
DATI DERIVANTI DA				
Impianto meccanografico del 30/06/1987				

Unità immobiliari n. 1

Tributi erariali: Euro 0,90

Visura telematica

* Codice Fiscale Validato in Anagrafe Tributaria

** Si intendono escluse le "superfici di balconi, terrazzi e aree scoperte pertinenziali e accessorie, comunicanti o non comunicanti" (cfr. Provvedimento del Direttore dell'Agenzia delle Entrate 29 marzo 2013).

Identificativi Catastali:

Sezione:
Foglio: 7
Particella: 513
Subalterno: 9

Compilata da: _____ tino

Iscritto all'albo:
Ingegneri

Prov. Napoli

N. 13885

Scheda n. 1

Scala 1:100

PIANTA PIANO PRIMO

