



MINISTERO DELLE FINANZE
DIREZIONE GENERALE DEL CATASTO E DEI SERVIZI TECNICI ERARIALI

Mod. B (Nuovo Catasto Edilizio Urbano)

Lire
100

NUOVO CATASTO EDILIZIO URBANO

(R. DECRETO LEGGE N. 307 DEL 28.2.1974)

Planimetria dell'immobile situato nel Comune di **MILANO** via **OLIVIERI 7**

GIACINTO PENNA nato a **POLLA (CATANZARO)** il 25/1/1918

La planimetria è presentata all'Ufficio Tecnico Erariale di **MILANO**

cortile - prop. CONDOMINIALE

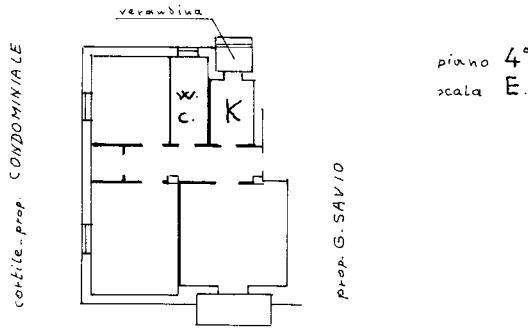

cortile prop. CONDOMINIALE

cortile - prop. CONDOMINIALE

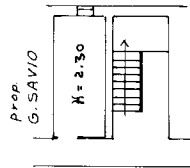

ORIENTAMENTO



SCALA DI 1:200

RESERVATO PER LE ANNOTAZIONI D'UFFICIO

partita n. **71779**
 foglio n. **420**
 mappa n. **192**
 sub. n. **40**

Compilata dal **dr. arch. AMBRO MAGNAGHI**

Iscritto all'Albo degli arch. n. 180
della Provincia di **MILANO**

DATA: **Maggio 1986**

Firma: *Ambro Magnaghi*

Catasto dei Fabbricati - Situazione al 05/11/2014 - Comune di MILANO (F205) - < Foglio: 420 - Particella: 192 - Subalterno: 40 >
VIA ALESSIO OLIVIERI n. 7 piano: 4-S1;

Ultima planimetria in atti

10 metri