

MODULARIO
F. - Cat. S. T. - 312



MINISTERO DELLE FINANZE

DIREZIONE GENERALE DEL CATASTO E DEI SERVIZI TECNICI ERARIALI

Mod. B (Nuovo Catasto Edilizio Urbano)

Lire
15

NUOVO CATASTO EDILIZIO URBANO

(D. DECRETO-LEGGI 13 APRILE 1939, N. 637)

Planimetria dell'immobile situato nel Comune di Rho Via PETRARCA n° 78

Ditta DE LUCA CONCETTINA e CENTRACHE (CR) 0-2-34

Allegata alla dichiarazione presentata all'Ufficio Tecnico Erariale di MILANO

744
367

PIANO SEMINTERRATO

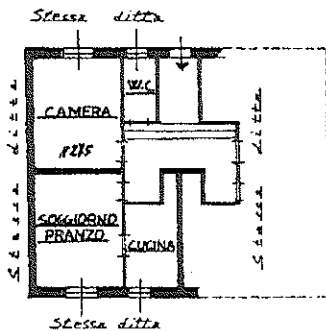

ORIENTAMENTO



SCALA DI 1:200

SPAZIO RISERVATO PER LE ANNOTAZIONI D'UFFICIO

Domanda di
DATA
Situazione al 14/12/2012
SCO PETRARCA n. 78 piano: 1.
N°

707/2

16
441

Porz. "C."

Completata dal PER. IND. EDILE

FALDA RANZINI RENATO

Incaricato all'Albo dei PERITI N° 2206

della Provincia di MILANO

DATA 28-4-1986

Firma: *[Signature]*

