

**Agenzia del Territorio  
CATASTO FABBRICATI  
Ufficio Provinciale di  
Milano**

Dichiarazione protocollo n. 000976484 del 18/12/2002

Planimetria di u.i.u. in Comune di Inzago

Via Besana

civ. 8

Identificativi Catastali:

Sezione:

Foglio: 10

Particella: 28

Subalterno: 703

Compilata da:  
Zonca Roberto

Iscritto all'albo:  
Geometri

Prov. Milano

N. 9575

Scheda n. 1

Scala 1:200

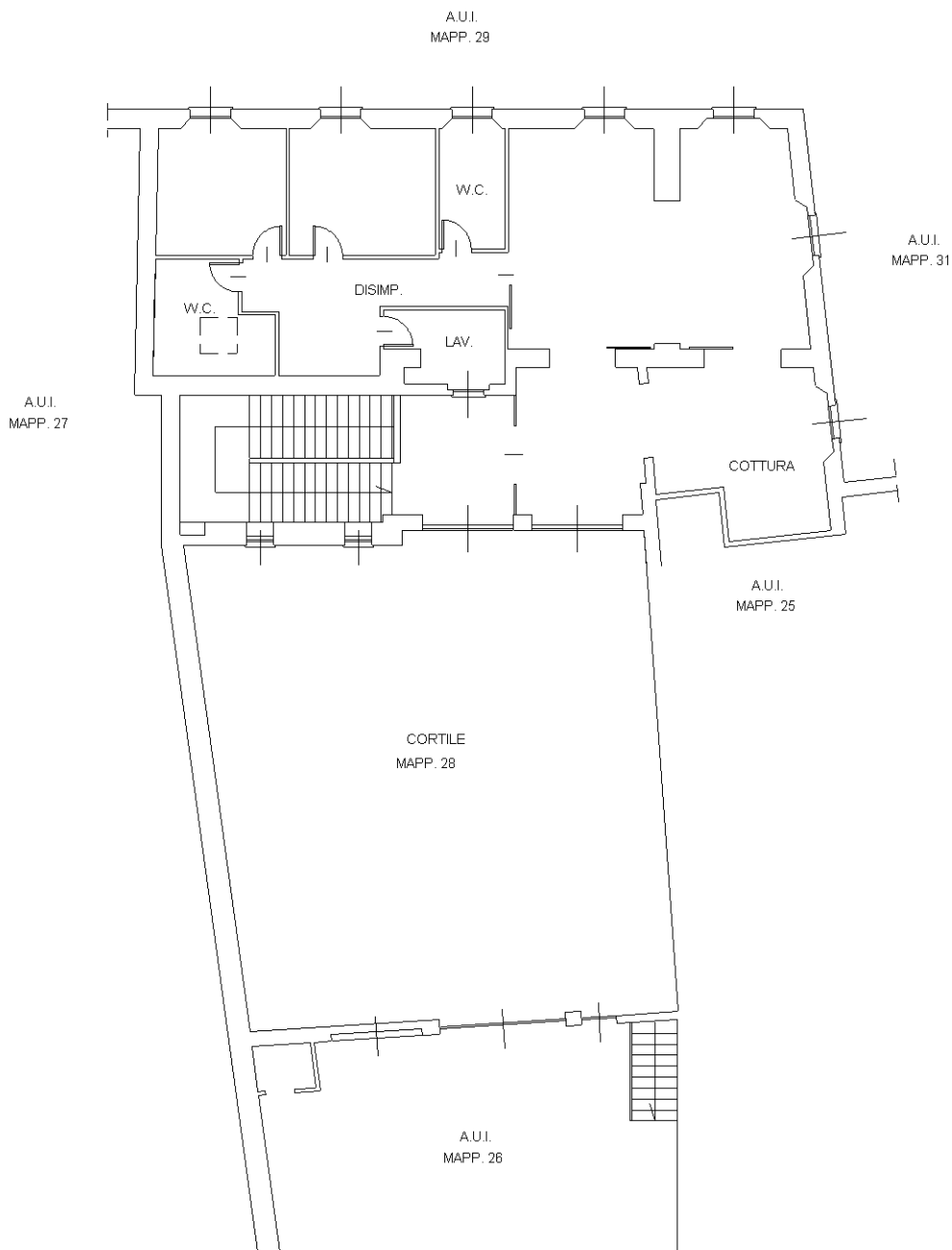

PIANTA PIANO PRIMO H= 3.00 m

Catasto dei Fabbricati - Situazione al 26/03/2016 - Comune di INZAGO (E317) - < Foglio: 10 - Particella: 25 - Subalterno: 704 >  
VIA L. BESANA n. 8 piano: 1;

10 metri

Ultima planimetria in atti