

MODULARIO
F. - Cat. S. T. 315



MINISTERO DELLE FINANZE
DIREZIONE GENERALE DEL CATASTO E DEI SERVIZI TECNICI ERARIALI

Mod. B (Nuovo Catasto Edilizio Urbano)

Lire
20

NUOVO CATASTO EDILIZIO URBANO

(R. DECRETO-LEGGE 13 APRILE 1939, N. 650)

Planimetria dell'immobile situato nel Comune di LIMBIATE Via CURIEL 23

Ditta GUARNERI MARIO

Allegata alla dichiarazione presentata all'Ufficio Tecnico Erariale di Milano

SCHEDA N° 0722528

SEMPRE: 0

PIANO PRIMO

CORTILE DITTA SOPRA INTASTATA

POSONE COND. VIA CURIEL 24

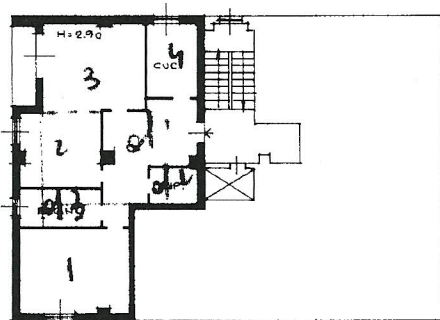

VIA GUARNERI

VIA CURIEL

10 metri

ORIENTAMENTO



SCALA DI F. 200

SPAZIO RISERVATO PER LE ANNOTAZIONI D'UFFICIO

DATA
PROT. N°

5 071 1968
4800

ISTITUTO POLIGRAFICO DELLO STATO

Compilata dal

(Titolo, nome e cognome del tecnico)

Iscritto all'Albo de PICCIONI AMEDEO
PERITO EDILE
della Provincia di Via V. Monti, 25-Tel. 899.4
20123 MILANO

DATA 3-10-68

Firma: Amedeo Piccioni

Catasto dei Fabbricati - Situazione al 22/07/2013 - Comune di LIMBIATE (E591) - < Foglio: 39 - Particella: 313 - Subalterno: 7 >
VIA EUGENIO CURIEL n. 23 piano: 1 scala: U;

Ultima planimetria in atti