

al. a)



TRIBUNALE DI MILANO Sezione III R.G.E. 1958/2015 Giudice Dott.ssa MENNUNI

FOTO 1 L'edificio di via Adige 36 a San Donato Milanese

FOTO 2 L'unità immobiliare in stima posta al 2° piano



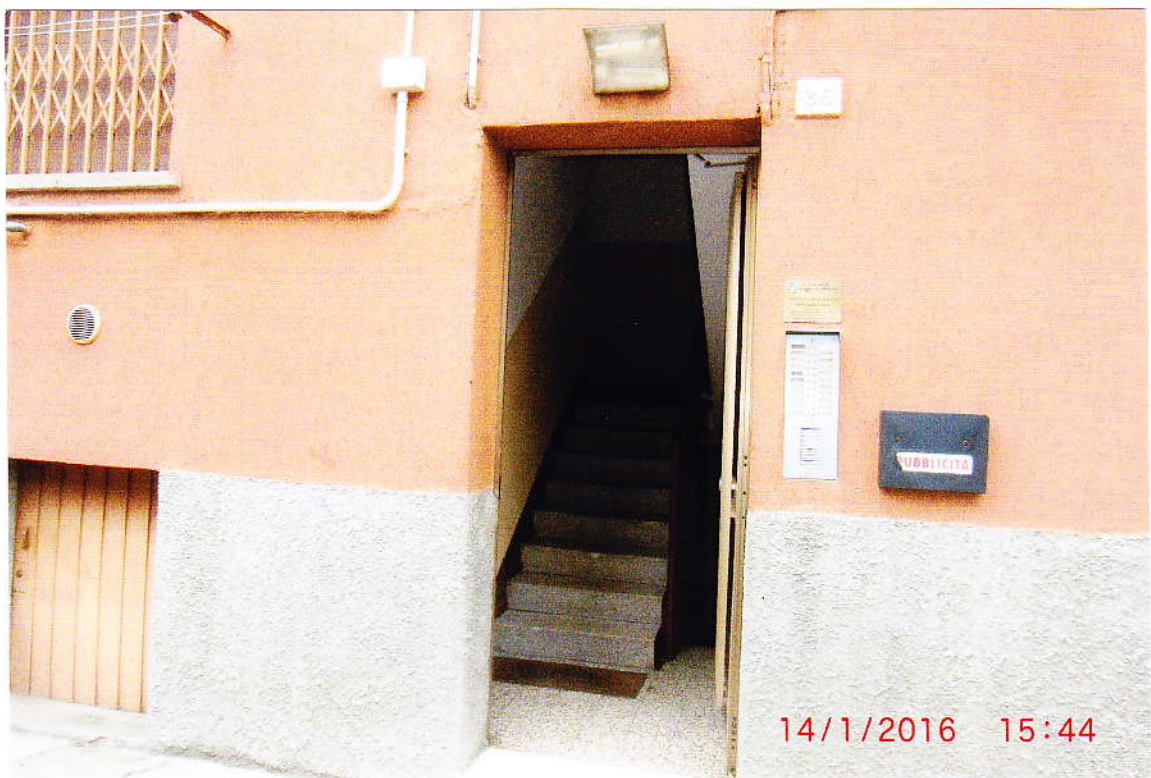

TRIBUNALE DI MILANO Sezione III R.G.E. 1958/2015 Giudice Dott.ssa MENNUNI

FOTO 3 Il passaggio da via Adige all'ingresso del civico 36

FOTO 4 La porta di ingresso ed i citofoni del civico 36





TRIBUNALE DI MILANO Sezione III R.G.E. 1958/2015 Giudice Dott.ssa MENNUNI

FOTO 5 Il disimpegno in comune con il subalterno 704

FOTO 6 L'ingresso u.i. in stima e vista parziale bagno





TRIBUNALE DI MILANO Sezione III R.G.E. 1958/2015 Giudice Dott.ssa MENNUNI

FOTO 7 Il tinello dell'unità immobiliare in stima

FOTO 8 L'angolo cottura dell'unità immobiliare



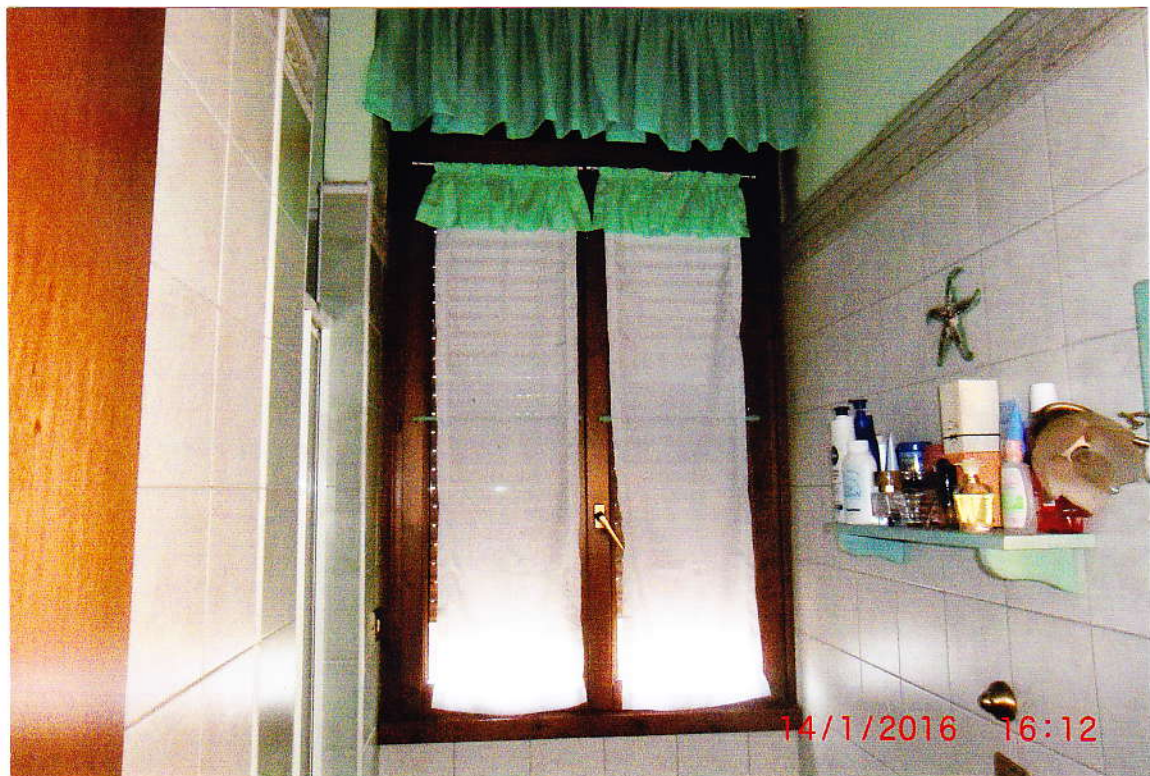

TRIBUNALE DI MILANO Sezione III R.G.E. 1958/2015 Giudice Dott.ssa MENNUNI

FOTO 9 La camera da letto dell'unità immobiliare

FOTO 10 Vista parziale del bagno



PIANO SECONDO H=2,90 m.

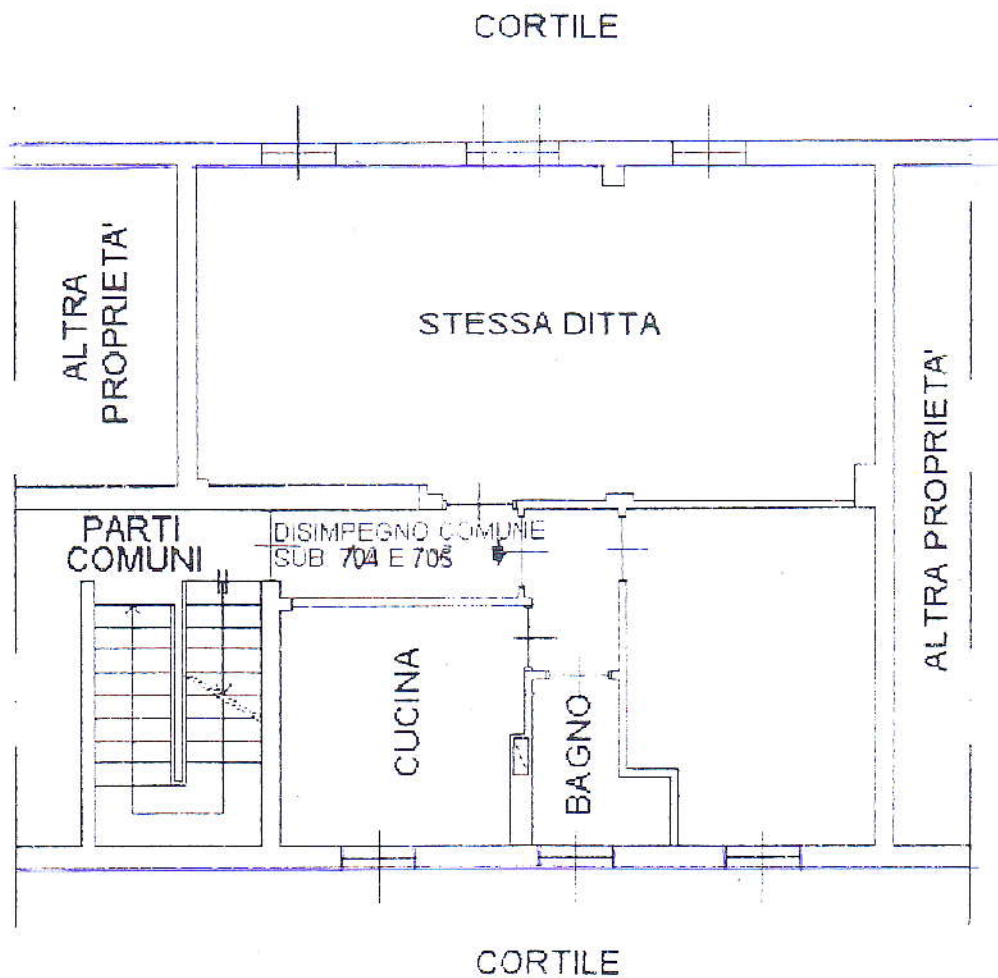

TRIBUNALE DI MILANO SEZIONE III R.G.E. 1958/2045
GIUDICE DOTT.SSA M.G. MENNUNI

EDIFICIO POSTO A SAN DONATO MILANESE
VIA ADIGE N° 36

RILIEVO STATO DI FATTO SCALA 1:100
UNITA' IMM. RE FG. 22 MAPP. 132 SUB F05

