

MODULARIO
a.c.r.n. 497



MINISTERO DELLE FINANZE
DIPARTIMENTO DEL TERRITORIO
CATASTO EDILIZIO URBANO (RDL 13-4-1939, n. 652)

MOD. BN (CEU)

LIRE
200

Planimetria di u.i.u. in Comune di SETTALA via FRAZ. PREMENUGO civ. SN

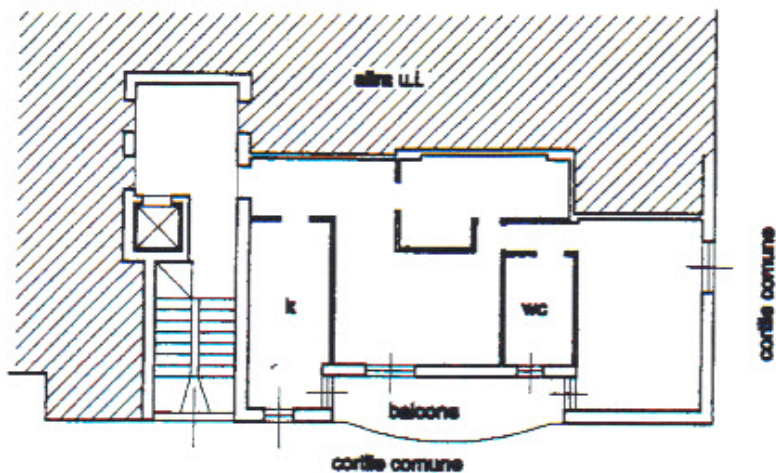

PIANO PRIMO
h. = 3.00

ORIENTAMENTO



SCALA DI 1: 200

Catasto dei fabbricati - Situazione al 23/04/2015 - Comune di SESTO CALENDE (1696) - Foglio: 4 Particella: 166 - Subalterno 9 >
VIA BRIANZA n. 7 piano: 1;

Dichiarazione di N.C.
Dati catastali non completati

Compilata dal GEOM. GUCCIARDI CALOSERO GUCCIARDI
(Titolo, cognome e nome)
GEOMETRI
N. 5873

RISERVATO ALL'UFFICIO

Data presentazione: 29/11/2000 - Data: 23/04/2015 - n. MI0371132 - Richiedente TRIBUNALE DI MILANO
Tot. schede: 1 - Formato di acq.: A4 (297x292) - Foglio di: MILANO n. 5873
n. 166 sub. 9 data 21/11/00 Firma



Firmato Da: MICHELUZZI GIUSTINA Ennesso Da: ARUBAPEC S.P.A. NG CA 3 Serial#: 7b19b832fb51b4d12963e03f08efaaf9



MODULARIO
P. - Cat. S. T. - 315



MINISTERO DELLE FINANZE
DIREZIONE GENERALE DEL CATASTO E DEI SERVIZI TECNICI ERARIALI



NUOVO CATASTO EDILIZIO URBANO

(R. DECRETO-LEGGI 13 APRILE 1939, N. 657)

Planimetria dell'immobile situato nel Comune di Settala Via Fraz. Premenugo

Ditta Cooperativa Edilizia Settala Giardino a r.l. Via Umbria n. 2 - Cologno M.se (MI)

Allegata alla dichiarazione presentata all'Ufficio Tecnico Erariale di Milano

Palazzina A

Cantina 5

