



# NUOVO CATASTO EDILIZIO URBANO

(R. DECRETO-LEGGI 12 APRILE 1976, N. 607)

Planimetria dell'immobile situato nel Comune di Bellinzago L. Via Roma 26

Ditta Imm. MALGA

Allegata alla dichiarazione presentata all'Ufficio Tecnico Erariale di Milano scheda D n. 0131598

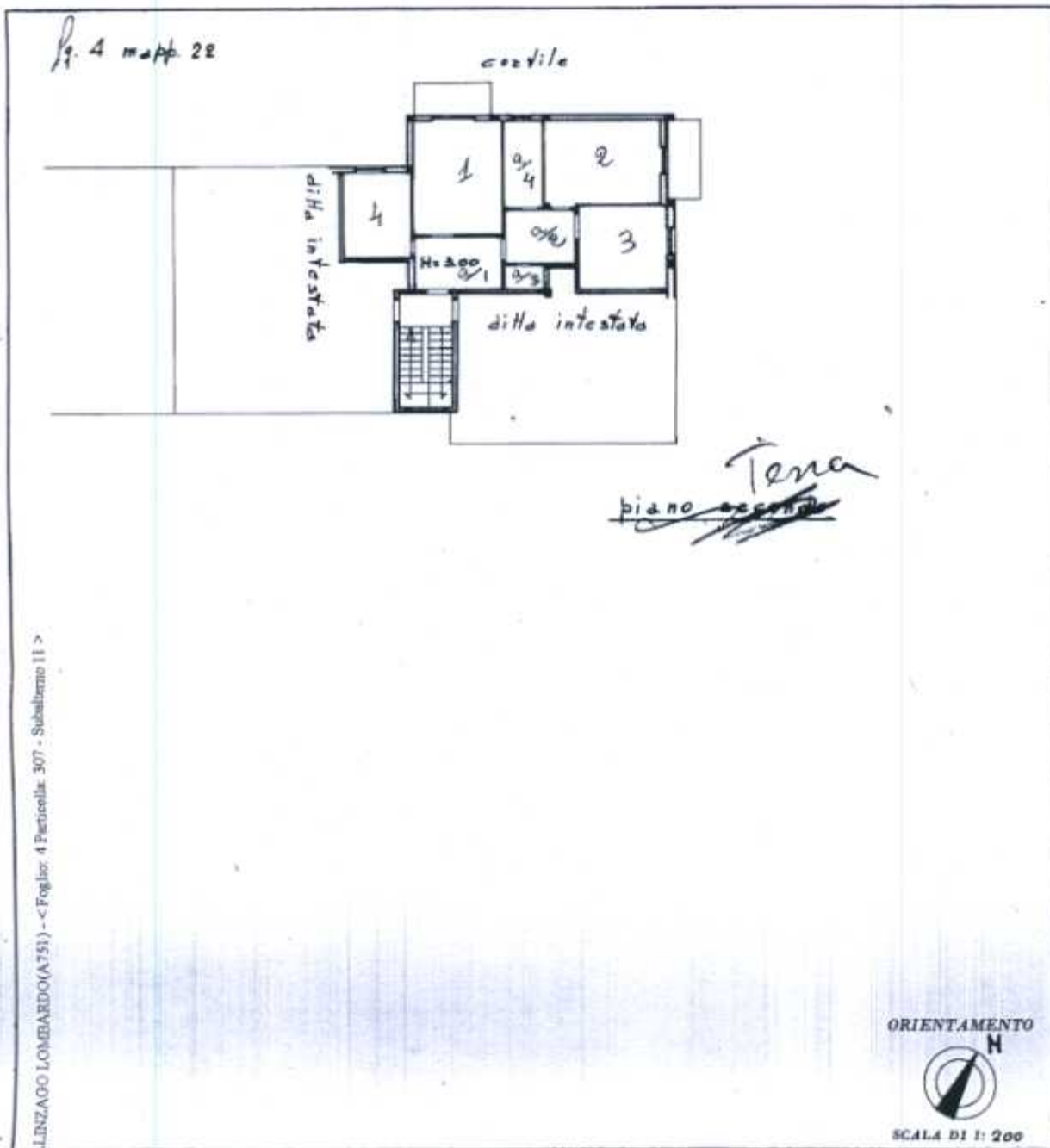

Bellinzago Lombardo (A751) - Foglio 4 Particella 307 - Subalterno 11 >

SPAZIO RISERVATO PER LE ANNOTAZIONI D'UFFICIO

DATA  
PROT. N°

2 DIC 1971

Lib.?  
*[Signature]*

Compilata dal dot. inf.

Iscritto all'Albo degli Ingegneri

della Provincia di Milano

nata 29-11-31

Firma: 11



# NUOVO CATASTO EDILIZIO URBANO

(R. DECRETO-LEGGE 11 APRILE 1968, N. 447)

Planimetria dell'immobile situato nel Comune di Bellinzago L. Via Roma 26

Ditta l.m.m. MALGA

Allegata alla dichiarazione presentata all'Ufficio Tecnico Erariale di Milano scheda D n. 0131605

fg. 4 mapp. 22

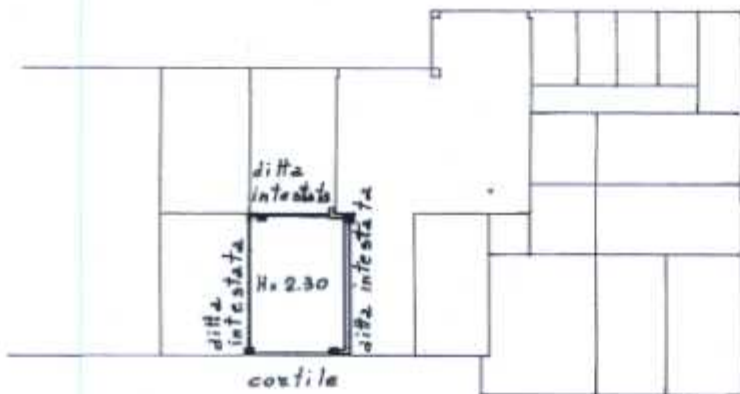

piano terra

ORIENTAMENTO



SCALA DI 1:200

SPAZIO RISERVATO PER LE ANNOTAZIONI D'UFFICIO

DATA  
PROT. N°

2 DIC 1971

6021

*[Handwritten signature]*

Compilata dal dott. ing. [signature]

Iscritto all'Albo degli Ingegneri  
della Provincia di Milano

NATA 29-11-71

Firma: [signature]

Comune di BELLINZAGO LOMBARDO(A.751) - < Foglio: 4 Fettoella: 307 - Sublotto 2 >  
 Ufficio del Fabbricati - Situazione al 15/03/2013 - Formato di acq.: A3(297x419) - Fatt. di scala: 1:1  
 ultima Planimetria in atti