

NUOVO CATASTO EDILIZIO URBANO

(D. DECRETO-LEGGE 11 APRILE 1949, N. 411)

Planimetria dell'immobile situato nel Comune di RESCALDINA Via CRISTOFORO COLOMBO n. c.
Ditta [REDACTED] P. SANTA MARIA BELTRADE 1 MILANO
Allegata alla dichiarazione presentata all'Ufficio Tecnico Erariale di MILANO
Rep. 52769 all. B

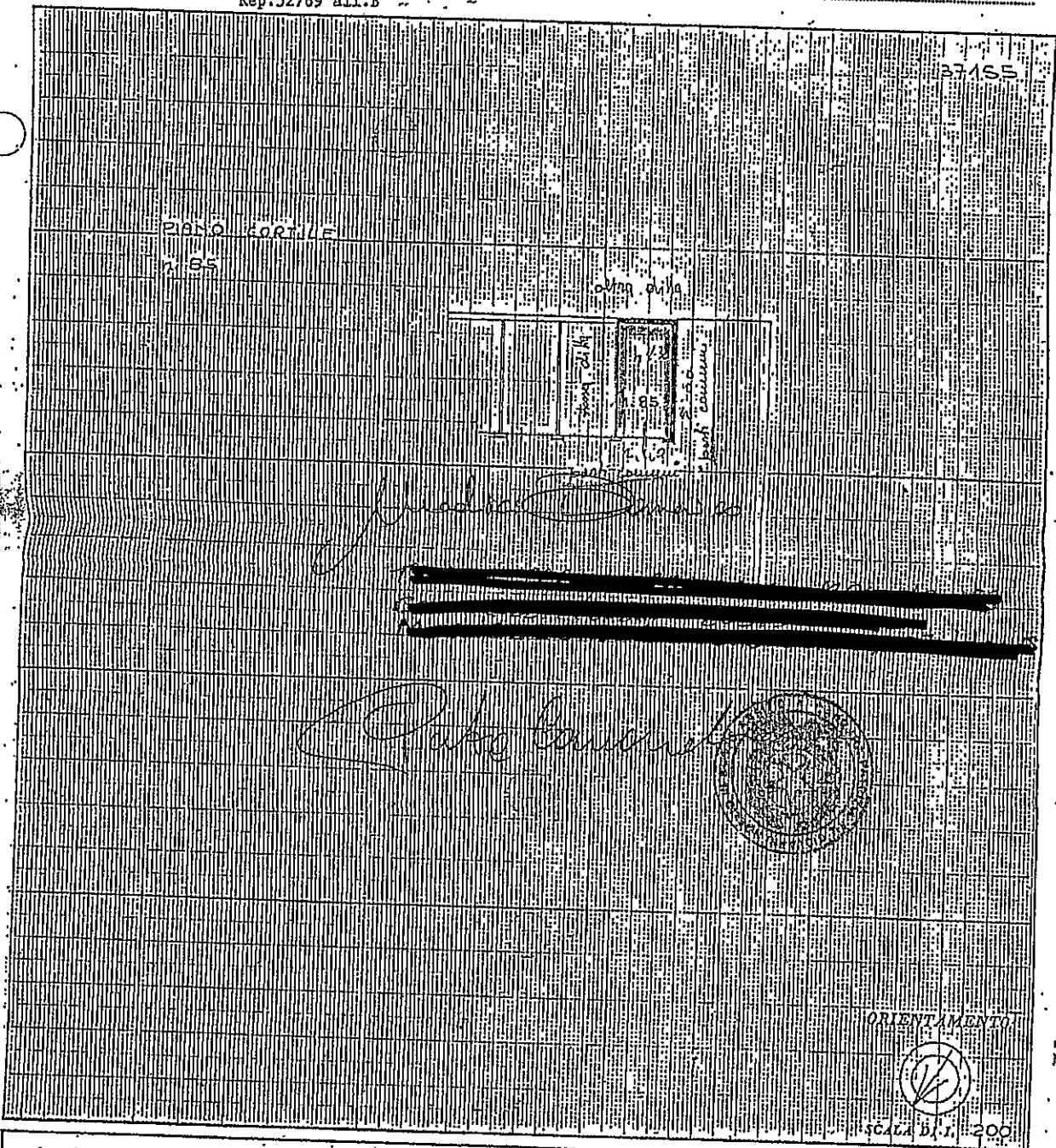

ORIENTAMENTO



Scala D.P. 200

SPAZIO RISERVATO PER LE ANNOTAZIONI D'UFFICIO

DATA: **4 AGO. 1965**
PROT. N°: **2279**

Compilata dal GEOM. [REDACTED]
Iscritto all'Albo dei GEOMETRI
della Provincia di MILANO
DATA: **27 LUG. 1965**
Firma: [Signature]

MODULARIO
P. - Cat. C. T. - 215



MINISTERO DELLE FINANZE
DIREZIONE GENERALE DEL CATASTO E DEI SERVIZI TECNICI ERARIALI

Mod. B (Nuovo Catasto Edilizio Urbano)

Lire
20

Allegato n. 1

NUOVO CATASTO EDILIZIO URBANO

(R. Decreto-Legge 12 APRILE 1959, n. 417)

Planimetria dell'immobile situato nel Comune di RESCALDINA Via C. Colombo s.n.c.

Ditto [redacted] sede Milano P.zza S. M. Beltrade I

Allegata alla dichiarazione presentata all'Ufficio Tecnico Erariale di Milano

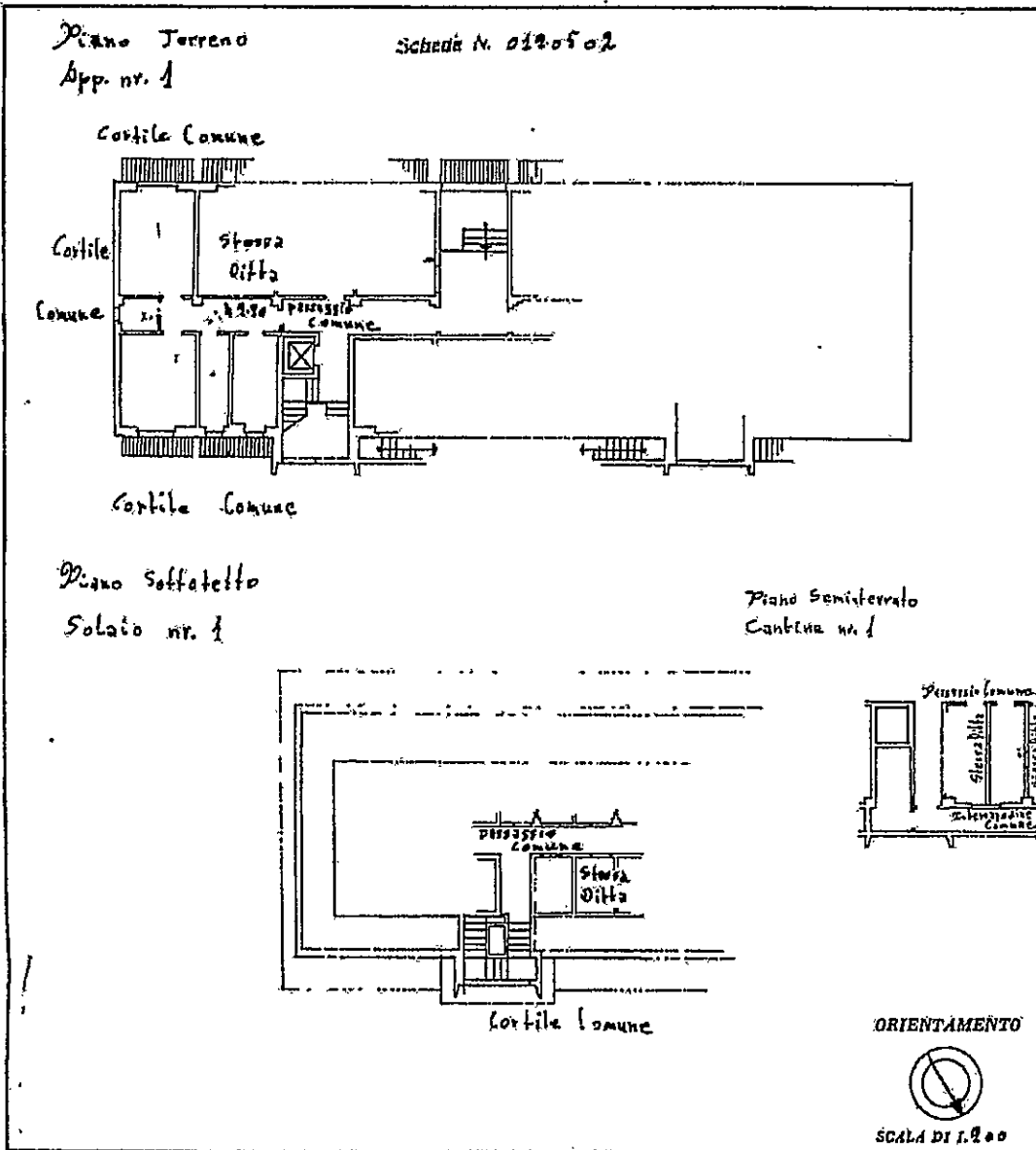

10 metri

SPAZIO RISERVATO PER LE ANNOTAZIONI D'UFFICIO

DATA
PROT. N°

Compilata dal [redacted]
(Titolo, nome e cognome del compilatore)

Iscritto all'Albo dei Geometri n. 9244
della Provincia di Milano

DATA
Firma

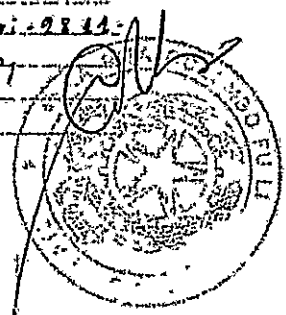

VIA COLOMBO CRISTOFORO n. 17 piano P-1-S

una planimetria in atti