

**TRIBUNALE DI MILANO**  
III SEZIONE CIVILE –ESECUZIONI IMMOBILIARI

**Esecuzione Forzata**  
**CONDOMINIO SOLER A/BC**  
+

**VENETO BANCA S.p.A.**  
(RGE n. 70/2016 Tribunale di Busto Arsizio)

contro

XXXXXXXXXXXXXXXXXXXXXXXXX  
XXXXXXXXXXXXXXXXXXXXXXXXX  
XXXXXXXXXXXXXXXXXXXXXXXXX

N. Gen. Rep. **04/2017**

**Giudice: Dott.ssa Simonetta Scirpo**

**RAPPORTO FOTOGRAFICO**

**Tecnico Incaricato: ing. Gianluca Gesualdo**  
*Isritto all'Albo degli Ingegneri ed Architetti della Provincia di Milano al n. 18835*  
*Isritto all'Albo del Tribunale al n. 10282*  
*C.F. GSL GLC 68R05C 3521 – P.IVA N. 12093590151*

*con studio in Rho (MI) –via It dia n.38*  
*Telefono 02.93180468 fax 02.93181402 - Cellulare: 338.7513927*  
*e-mail: [ggesualdo@tiscalinet.it](mailto:ggesualdo@tiscalinet.it)*



Cancello passo carraio principale del complesso immobiliare Soler A/BC



Cortile/giardino interno del complesso immobiliare



Palazzina "A" ove risiede l'appartamento oggetto di pignoramento



Finestre dell'appartamento con affaccio sul cortile interno



Finestra dell'appartamento con affaccio sul retro del cortile interno

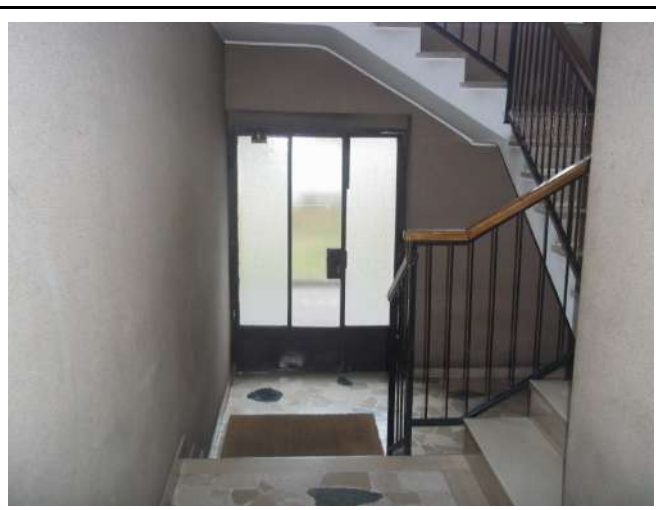

Porta di ingresso allo stabile



Porta di ingresso all'appartamento



Ingresso/corridoio



Cucina

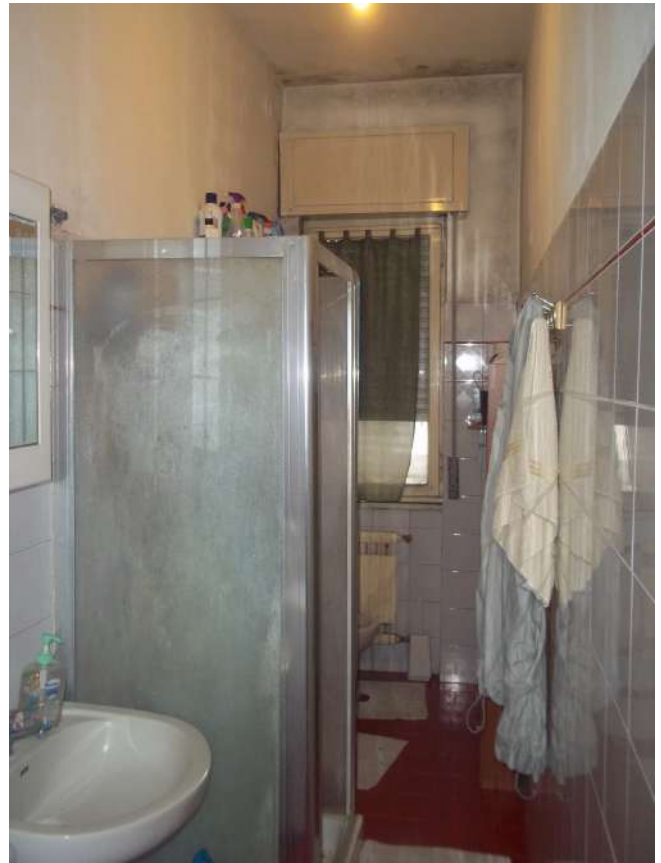

Bagno





Camera

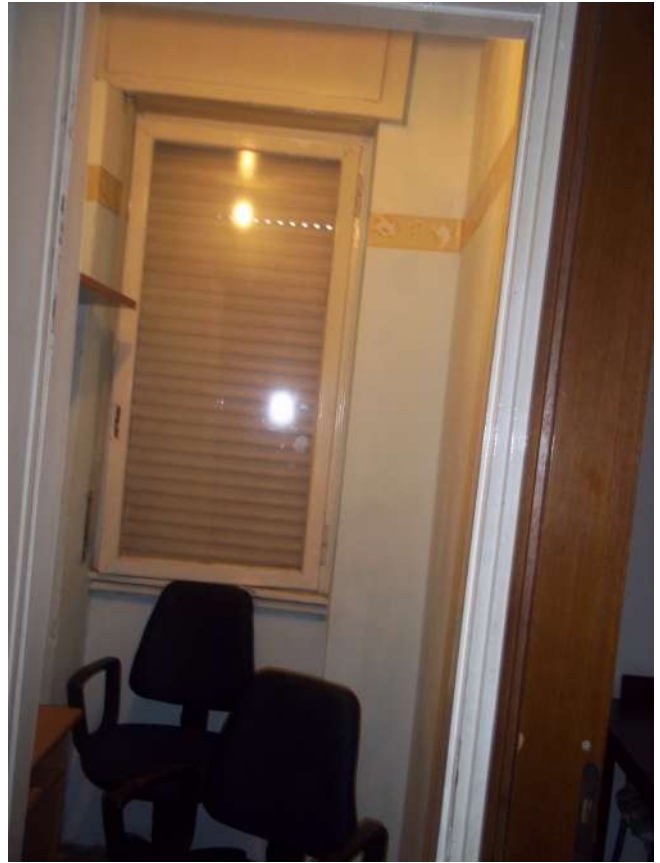

Ripostiglio



Soggiorno



Scala di accesso ai locali cantine



Porta di ingresso cantina



Corridoio sottotetto e porta di accesso al sottotetto pertinenziale dell'appartamento



Interno sottotetto pertinenziale appartamento



box



box

Milano, maggio 2017

Il perito  
**Dott. ing. Gianluca Gesualdo**