

ALLEGATO C

FOTOGRAFIE INTERNO ED ESTERNO

- 1/3 - Esterno dell'edificio
- 4/5 - Portico con ingresso
- 6 - Scale interne
- 7/13 - Appartamento
- 14/15 - Box al piano interrato

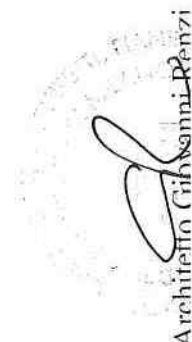



Consorzio Giovanni Renzi
Società a partecipazione paritetica
CANTIERI PERILLO
SOCIETÀ DI INGEGNERIA
NATURALI





Architettura Giovanni Renzi
ASSOCIATO DELLA PROVINCIA
NAPOLI CAPITALE REGIONALE



ARCHITETTO GIOVANNI RENZI
ORDINE DEGLI ARCHITETTI, PIAZZA...
DELLA PROVINCIA DI MILANO

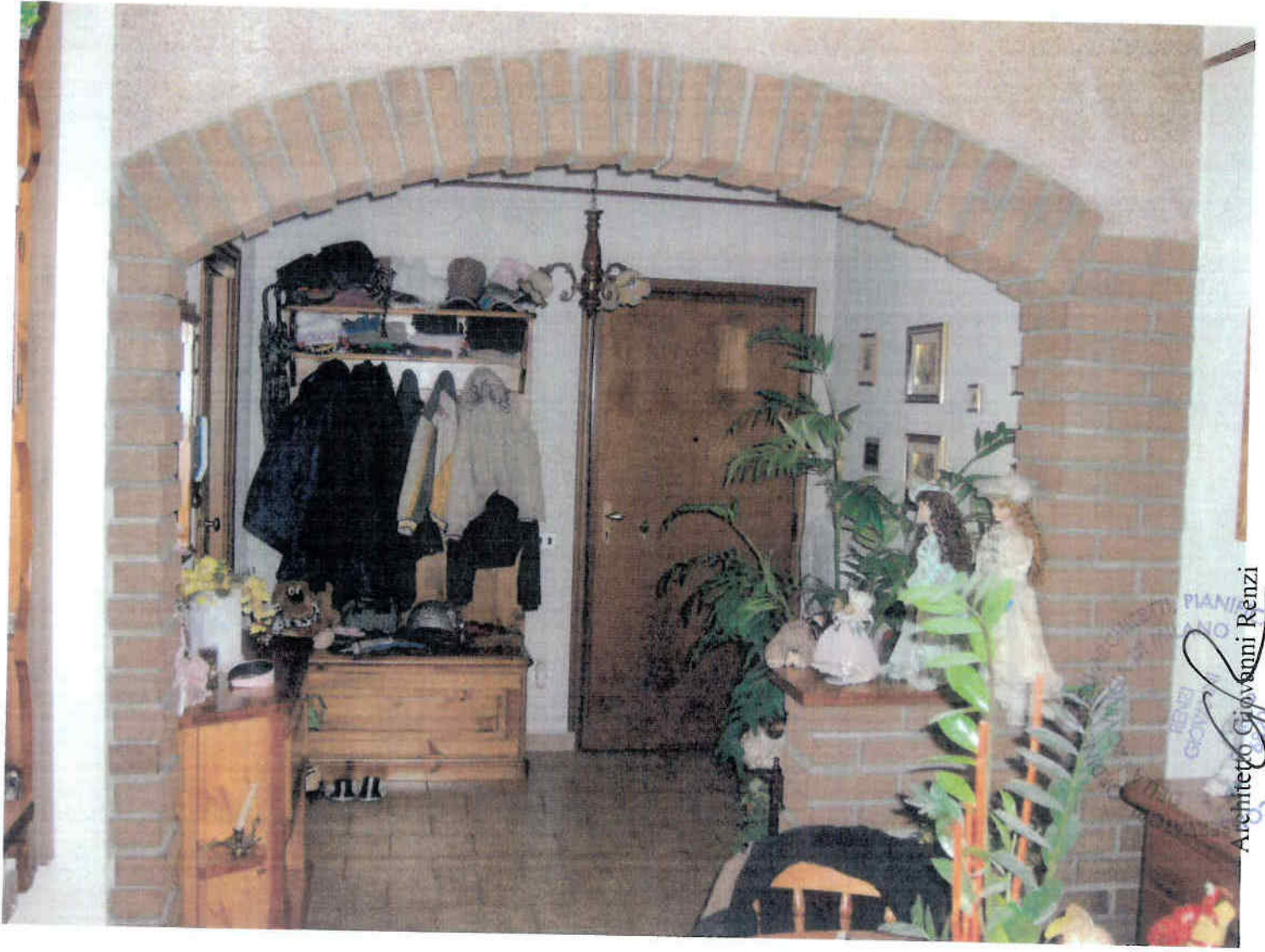



CONSERVATORI
DELLA PROVINCIA DI MILANO
ORDINE DEGLI ARCHITETTI
Architetto Giovanni Renzi



ARCHITETTO
Giovanni Renzi
ORDINE DEGLI ARCHITETTI
DELLA PROVINCIA DI MODENA
SERVATORI





ARCHITETTO GIOVANNI RENZI
ORDINE DEGLI ARCHITETTI, PIAZZA
DELLA PROVINCIA DI MILANO, 10
10121 TORINO, ITALIA
TEL. 011/51234567
www.giovanrenzi.it



ARCHITETTI, PIANISTI
DELLA PROVINCIA DI MILANO
CONSERVATORI
Architetto *[Signature]* Gianni Renzi

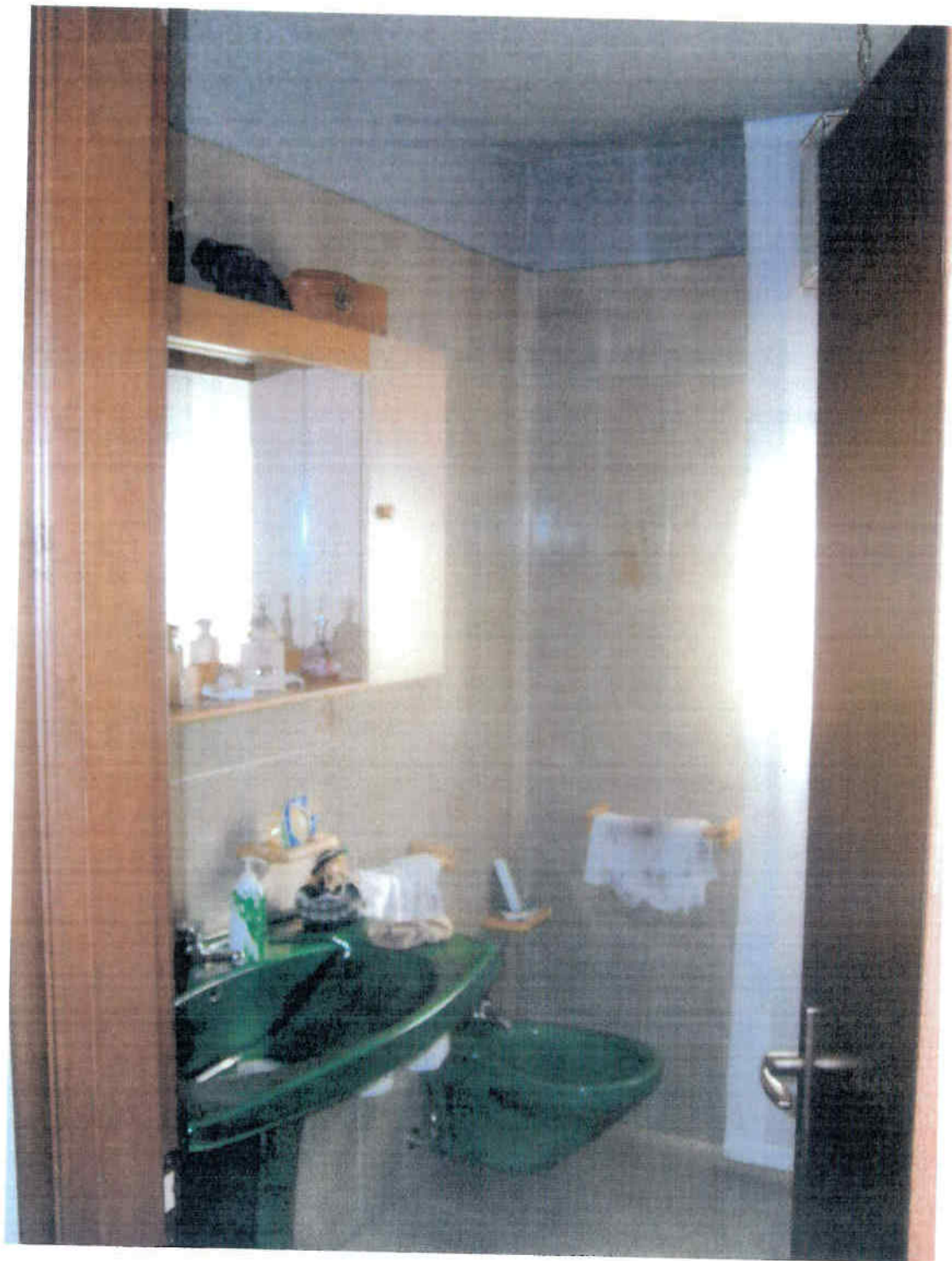

ORDINE DEGLI ARCHITETTI, PIAZZA
DELLA PROVINCIA DI MILANO, 15
00187 ROMA
Architetto Giovanni Renzi



Architetto Giovanni Renzi

