

**Agenzia del Territorio
CATASTO FABBRICATI
Ufficio Provinciale di
Milano**

Dichiarazione protocollo n. MI0101880 del 17/02/2006

Planimetria di u.i.u. in Comune di Bareggio

Via Giulio Cesare

civ. 2

Identificativi Catastali:

Sezione:

Foglio: 4

Particella: 580

Subalterno: 1

Compilata da:

Ciceri Giannino

Iscritto all'albo:

Gecmetri

Prov. Milano

N. 3080

Scheda n. 1

Scala 1:200

PIANO TERRA H 3.00

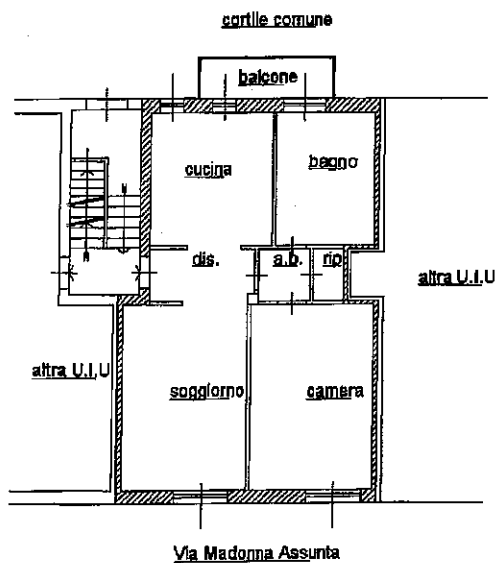

Catasto dei Fabbricati - Situazione al 28/12/2016 - Comune di BAREGGIO (A652) - < Foglio: 4 - Particella: 580 - Subalterno: 1 >
VIA GIULIO CESARE n. 2 piano: 1;

Ultima planimetria in atti

Data: 28/12/2016 - n. T123977 - Richiedente: TMLNTA69D68F205G

Totale schede: 1 - Formato di acquisizione: A4(210x297) - Formato stampa richiesto: A4(210x297)

MODULARIO
P. n. 487



MINISTERO DELLE FINANZE
DIREZIONE GENERALE DEL CATASTO E DEI SERVIZI TECNICI ERARIALI

Mod. B (Nuovo Catasto Edilizio Urbano)

Lire
50

NUOVO CATASTO EDILIZIO URBANO

(R. DECRETO-LEGGI 12 APRILE 1985, N. 652)

Planimetria dell'immobile situato nel Comune di BAREGGIO Via GIULIO CESARE 2

Data PINAZZI GIUSEPPE NATO A. CALGINATE IL 8/12/1930

Allegata alla dichiarazione presentata all'Ufficio Tecnico Erariale di MILANO

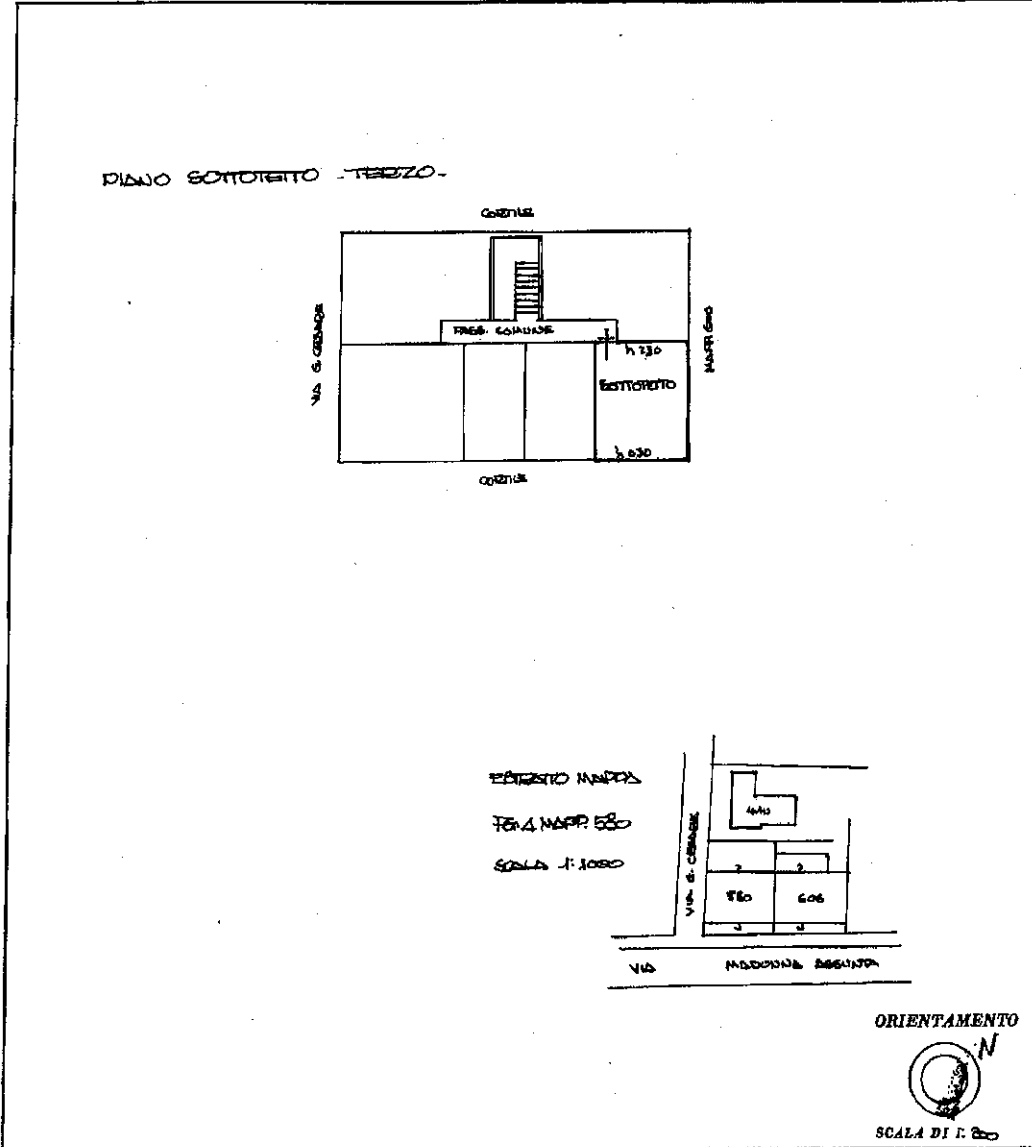

SPAZIO RISERVATO PER LE ANNOTAZIONI D'UFFICIO	
DATA	
PROT. N°	988 4 580 12
	PORZIONE A

Compilata dal **GEOM. VENEGONI BENIAMINO**
(Titolo, nome e cognome del tecnico)
Iscritto all'Albo de **GEOM. 2238**
della Provincia di **MILANO**
DATA **29/4/85**
Firma: *[Firma]*

Catasto dei Fabbricati - Situazione al 28/12/2016 - Comune di BAREGGIO (A652) - < Foglio: 4 - Particella: 580 - Subalfermo: 12 >
VIA GIULIO CESARE n. 2 piano: 3;

Ultima planimetria in atti

MODULARIO
P. 17 mod. 487



MINISTERO DELLE FINANZE
DIREZIONE GENERALE DEL CATASTO E DEI SERVIZI TECNICI ERARIALI

Mod. B (Nuovo Catasto Edilizio Urbano)

Lire
50

NUOVO CATASTO EDILIZIO URBANO

(R. DECRETO-LEGGI 14 APRILE 1950, N. 102)

Planimetria dell'immobile situato nel Comune di BAREGGIO Via GIULIO CESARE 2

Ditta FINAZZI GIUSEPPE NATO A. CALGINATE IL 9/12/1930

Allegata alla dichiarazione presentata all'Ufficio Tecnico Erariale di MILANO

PIANO GEMINTEGGIO (POSTO MANICATO)
n. 236

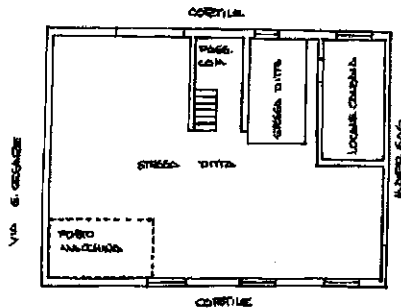

ESTRATTO MAPPA
FSA MAPPA 580
SOLA N. 1000

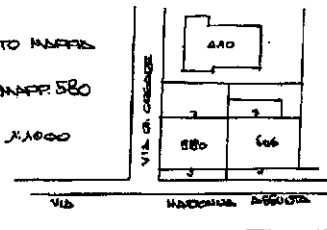

ORIENTAMENTO



SCALA DI 1:200

SPAZIO RISERVATO PER LE ANNOTAZIONI D'UFFICIO

DATA
PROT. N° 1985

988
4
580
7
PORZIONE: "C"
mb 11

Compilata dal GEOM. VENEGONI BENIAMINO
(Firma, nome e cognome del tecnico)
Iscritto all'Albo de GEOM. 2238
della Provincia di MILANO
DATA 29/4/85
Firma: P. Venegoni

Catasto dei Fabbricati - Situazione al 28/12/2016 - Comune di BAREGGIO (A652) - < Foglio: 4 - Particella: 580 - Subalterno: 11 >
VIA GIULIO CESARE n. 2 piano: S1;

Ultima planimetria in atti