

NUOVO CATASTO EDILIZIO URBANO

(N. DECRETO-LEGGE 13 APRILE 1939, N. 453)

Planimetria dell'immobile situato nel Comune di

Via

Ditta

Allegata alla dichiarazione presentata all'Ufficio Tecnico Erariale di

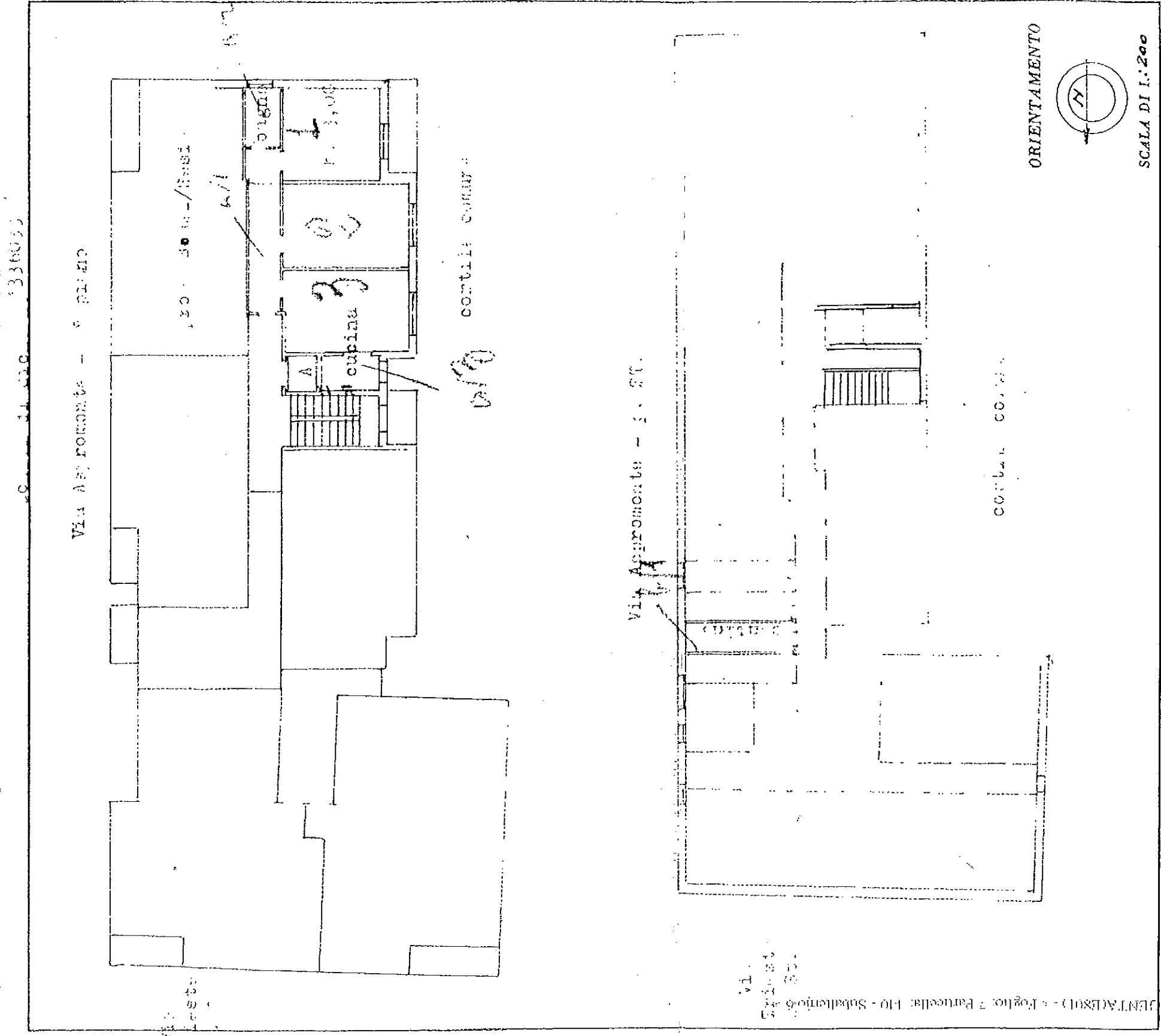

SPAZIO RISERVATO PER LE ANNOTAZIONI D'UFFICIO

Compilata dal

(Titolo, nome e cognome del tecnico)

.....

Iscritto all'Albo de

della Provincia di MILAN

DATA

27 - 12 - 1965

Firma:

.....

DATA

PROT. N°

.....