



FOTO 1: Vista, dalla strada, del fabbricato in cui è sita l'unità pignorata, la cui posizione, che occupa l'intero secondo piano, è evidenziata con il poligono rosso. La freccia indica l'ingresso carraio.



FOTO 2: Ulteriore vista, dalla strada, del fabbricato in cui è sita l'unità pignorata, la cui posizione, che occupa l'intero secondo piano, è evidenziata con il poligono rosso. La freccia rossa indica l'ingresso pedonale, quella verde l'ingresso all'edificio.





FOTO 3: Vista, dal cortile comune, del retro dell'edificio in cui è sita l'unità pignorata (evidenziata dal poligono rosso).



FOTO 4: Scorcio dell'area comune ove è sito l'ingresso all'edificio. Allo stato, l'area è chiusa con serramenti in alluminio e vetro, il che non risulta conforme a quanto previsto dalla pratica edilizia mediante la quale è stato costruito il fabbricato.





FOTO 5: Scorcio, dalle scale, della porta d'ingresso all'unità pignorata, sopra la quale – indicata dalla freccia – è posta la botola d'accesso al sottotetto comune.

FOTO 6: Interno dell'unità pignorata – Scorcio, dalla cucina, della porta d'ingresso.



FOTO 7: Interno dell'unità pignorata – Scorcio della cucina, con vista verso il balcone e la portafinestra che vi dà accesso.

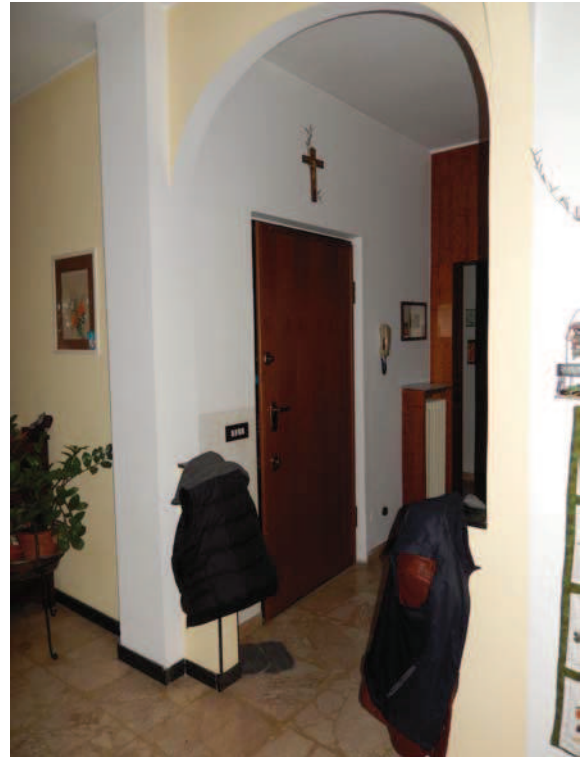



FOTO 8: Interno dell'unità pignorata – Ulteriore scorcio della cucina.
FOTO 9: Esterno dell'unità pignorata – Scorcio del balcone a servizio della cucina.



FOTO 10: Interno dell'unità pignorata – Vista del soggiorno, dalla cucina.





FOTO 11: Interno dell'unità pignorata – Ulteriore scorcio del soggiorno, con vista verso il caminetto e la cucina, sita oltre l'apertura ad arco.



FOTO 12 e 13: Interno dell'unità pignorata – Scorci del disimpegno all'ingresso. Nell'immagine a destra, con vista verso la porta del locale utilizzato come lavanderia.





FOTO 14 e 15: Interno dell'unità pignorata – Scorci del locale utilizzato come lavanderia.



FOTO 16: Interno dell'unità pignorata – Scorcio del disimpegno all'ingresso, con vista verso la porta della camera 2 (cameretta), indicata dalla freccia.

FOTO 17: Interno dell'unità pignorata – Scorcio della camera 2, con vista verso il balcone a questa asservito, sul retro dell'abitazione.





FOTO 18: Interno dell'unità pignorata – Ulteriore scorcio della camera 2. Sulla destra dell'immagine si intravede la porta del bagno 2, a servizio della cameretta.
FOTO 19: Interno dell'unità pignorata – Scorcio del bagno 2.



FOTO 20: Interno dell'unità pignorata – Ulteriore scorcio del bagno 2.
FOTO 21: Esterno dell'unità pignorata – Scorcio del balcone 2 a servizio della cameretta.



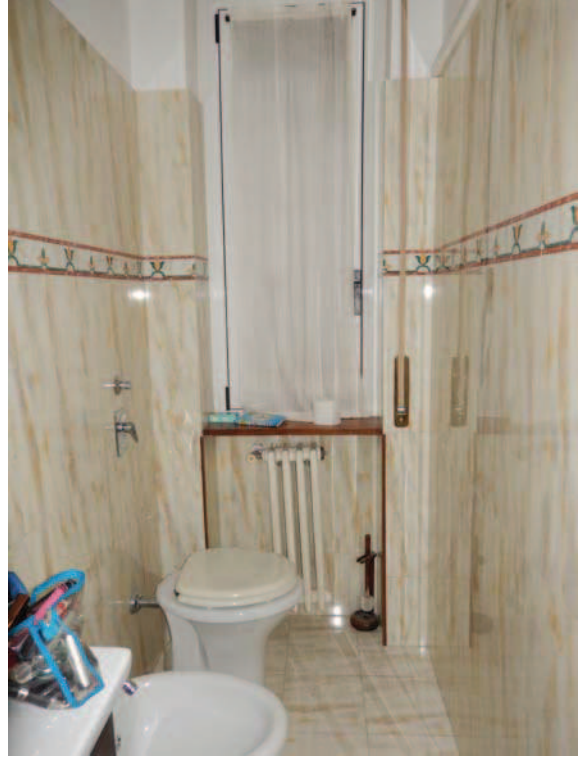

FOTO 22 e 23: Esterno dell'unità pignorata – Viste di dettaglio della caldaia murale a gas ubicata all'esterno, nel balcone 2.

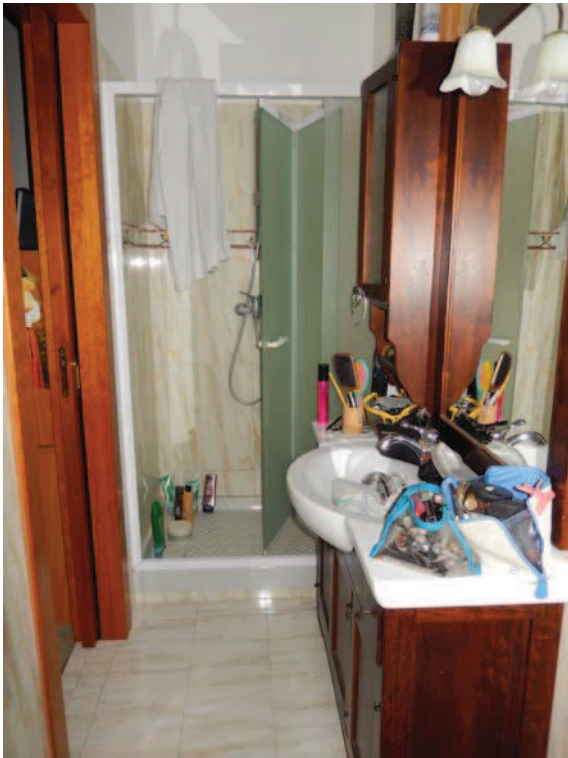

FOTO 24: Interno dell'unità pignorata – Scorcio del disimpegno 2 (zona notte) dalla zona ingresso.
FOTO 25: Interno dell'unità pignorata – Scorcio del bagno 1.





FOTO 26 e 27: Interno dell'unità pignorata – Ulteriori scorci del bagno 1.



FOTO 28: Interno dell'unità pignorata – Vista della camera 1 (matrimoniale).





FOTO 29: Interno dell'unità pignorata – Ulteriore scorcio della camera 1.



FOTO 30: Interno dell'unità pignorata – Dettaglio del pavimento della camera 1.



FOTO 31: Interno dell'unità pignorata – Dettaglio dei pavimenti della cucina (a sinistra) e del soggiorno.





FOTO 32 e 33: Unità pignorata – Viste di dettaglio dei serramenti (doppi).

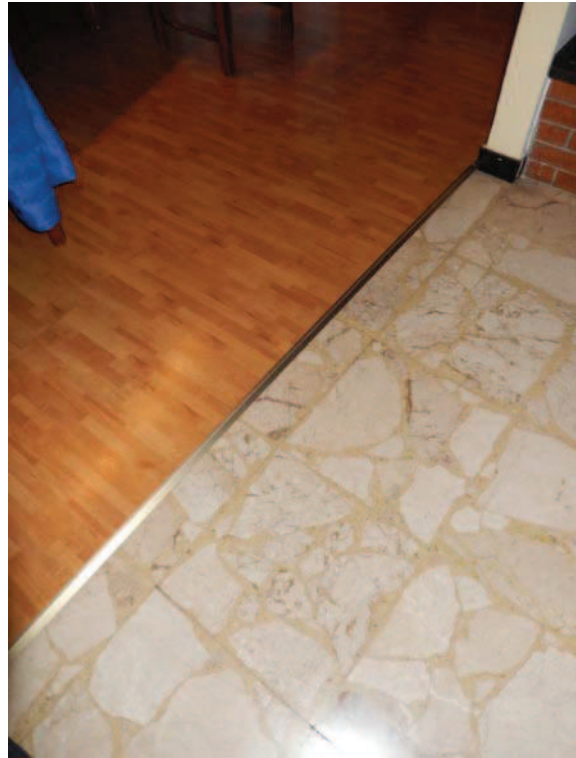

FOTO 34 e 35: Cantina dell'unità pignorata – Viste, dal disimpegno comune, esterna (nell'immagine a sinistra) ed interna (nell'immagine a destra).

