

**Agenzia del Territorio
CATASTO FABBRICATI
Ufficio Provinciale di
Milano**

Dichiarazione protocollo n. MI0193165 del 24/03/2006

Planimetria di u.i.u. in Comune di Milano

Piazzale Selinunte

civ. 6

Identificativi Catastali:

Sezione:

Foglio: 337

Particella: 70

Subalterno: 36

Compilata da:
Colombo Silvano

Iscritto all'albo:
Geometri

Prov. Milano

N. 8465

Scheda n. 1

Scala 1:200

Catasto dei fabbricati - Situazione al 06/12/2016 - Comune di MILANO (F205) - < Foglio: 337 Particella: 70 - Subalterno: 36 -
PIAZZALE SELINUNTE n. 6 piano: 3-S1;

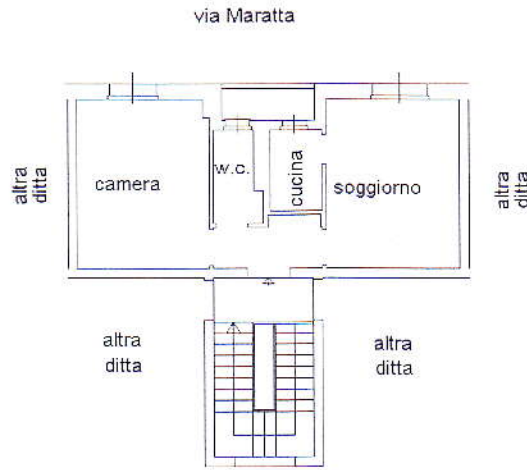

piano terzo h=2.90

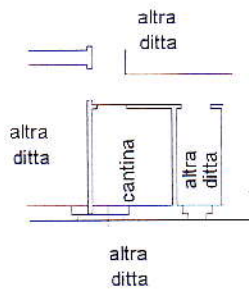

piano interrato h=2.45

Ultima Planimetria in atti

