



NUOVO CATASTO EDILIZIO URBANO

(R. DECRETO-LEGGI 13 APRILE 1939, N. 652)

Lit. 200

Planimetria dell'immobile situato nel Comune di CEREGNANO Via DON MIRZONI

Ditta G.

Allogata alla dichiarazione presentata all'Ufficio Tecnico Erariale di ROVIGO

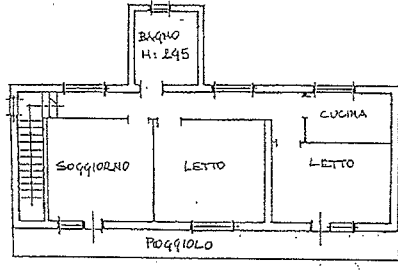

PIANTA PIANO PRIMO
H: 2,90

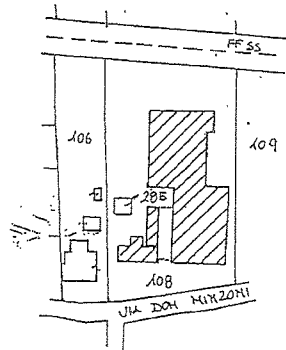

ORIENTAMENTO

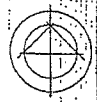

SCALA DI 1:200

SPAZIO RISERVATO PER LE ANNOTAZIONI D'UFFICIO

DATA
PROT. N°

11
108
B

Compilata dal GEOM. RUBEN SAGREDIN
(Titolo, nome e cognome del tecnico)

Iscritto all'Albo dei GEOMERI
della Provincia di ROVIGO

DATA 24.01.97
Firma: [Signature]



PIANTA PIANO TERRA

LABORATORIO - MAGAZZINO - UFFICI

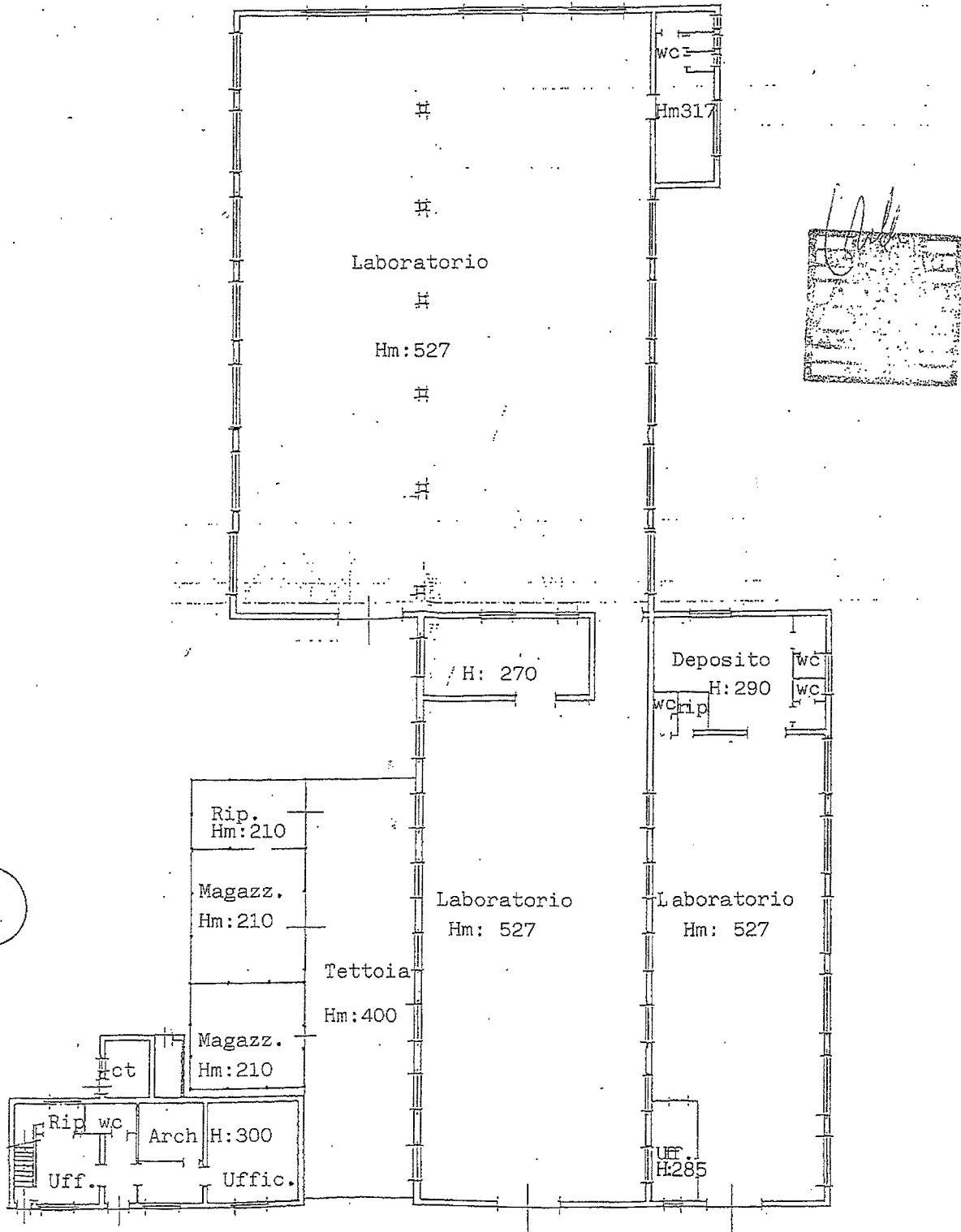

1



Lire 350

NUOVO CATASTO EDILIZIO URBANO

(R. DECRETO-LEGGI 13 APRILE 1939, N. 652)

Planimetria dell'immobile situato nel Comune di GEREGNANO Via ROH. HANZONI

Ditta

Allegata alla dichiarazione presentata all'Ufficio Tecnico Erariale di ROVIGO

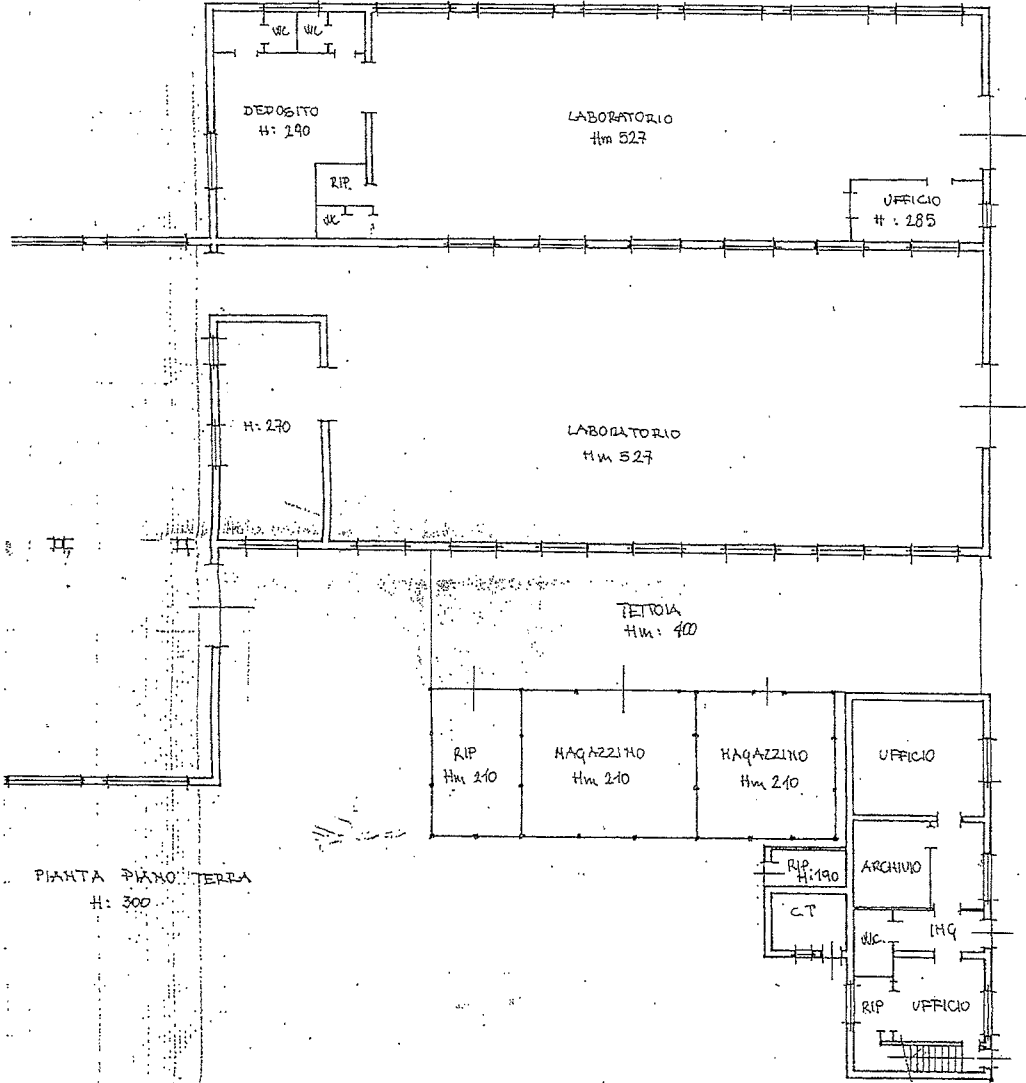

PIANTA PIANO TERRA
H: 300

ORIENTAMENTO

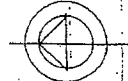

SCALA DI 1:200

SPAZIO RISERVATO PER LE ANNOTAZIONI D'UFFICIO

DATA

PROT. N°

11
108
A

Compilata dal GEOM. RUBEN

SAGREDDI (Titolo, nome e cognome del tecnico)

Iscritto all'Albo dei GEOMETRI

della Provincia di ROVIGO

DATA 24-01-92

Firma:



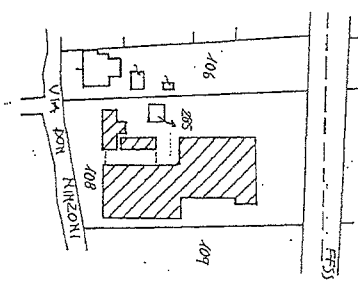

PIANTA PIANO TERRA
H: 300

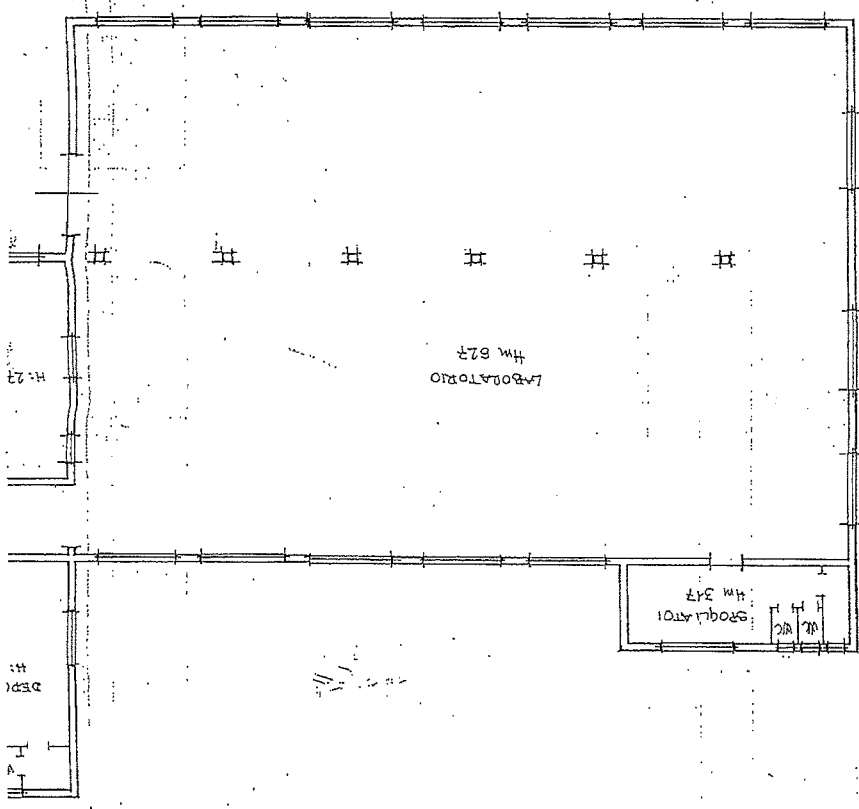

DEP
H: 22

MODULARIO
P. n. 10, rand. 4
Planimetri
Dalle
Allegata a