

Dichiarazione protocollo n. MI0222
 Via san protaso

AGENZIA DEL TERRITORIO
CATASTO FABBRICATI
 Ufficio Provinciale di
 Milano

Agente di P.A.R.P.O.G.I. (A) -
 Catasto del Fabbricati - Situazione al 7/10/2017 - Comune di PARROCCHIA
 S. ROGLIO n. 1 piano: 1-1-S1;
 Tot.schede: 1 - Formato di acq.: A3(297x420) - Fatt. di scala: 1:1
 Ultima Pianimetria in atti

scala 1:200

Piano Terra

H = 2.70

Mapp. 1037

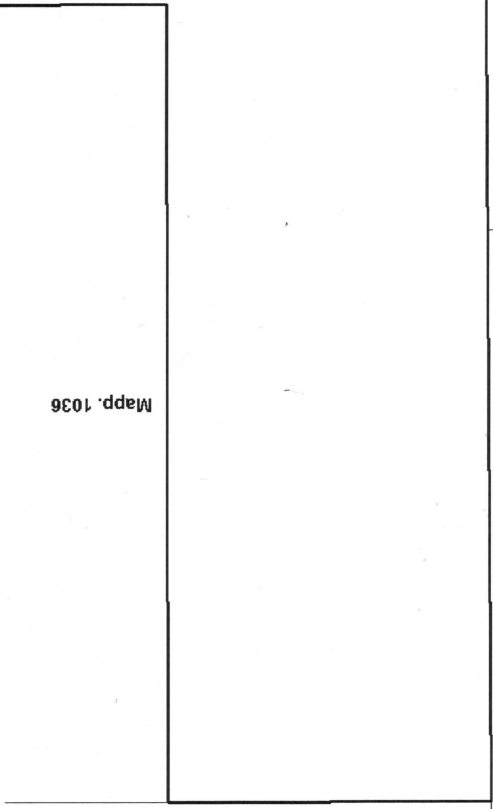

Piano Primo

H = 2.70

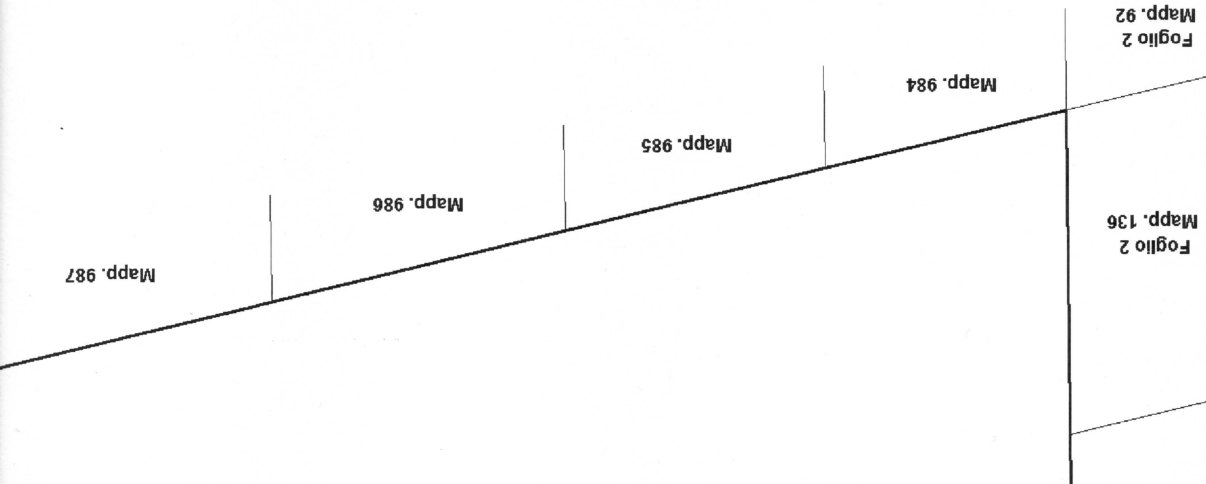
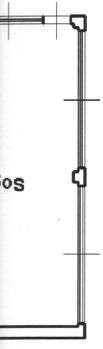
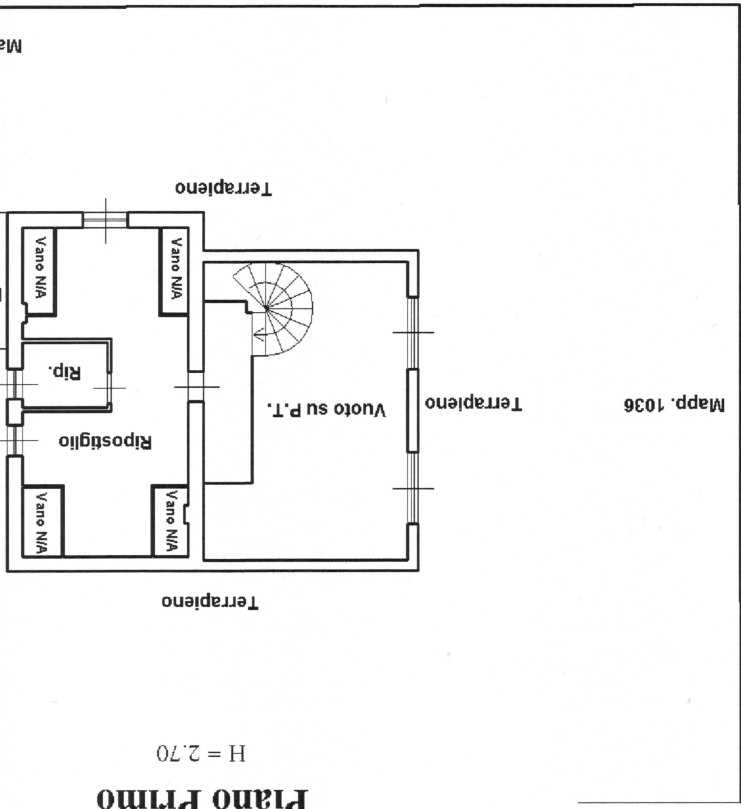

del 25/03/2010
n. 141
anno 701 >

civ. 1

Identificativi Catastali:

Sezione:

Foglio: 4

Particella: 10

Subalterno: 701

Compilata da:

PASTORINO PIETRO

Iscritto all'albo:

Geometri

Prov. Milano

N. 8572

Piano Primo Interrato

H = 2.40

Terrapieno

gombri.
I.P.T.

p. 1036

ggiorno

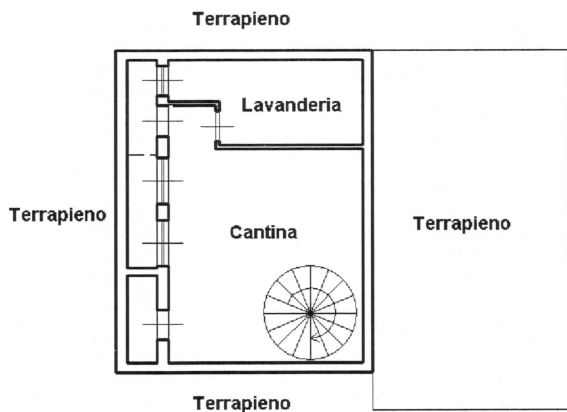

Mapp. 1036

Mapp. 9

Giardino di Proprieta'

Via San Protaso

Mapp. 1010

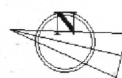

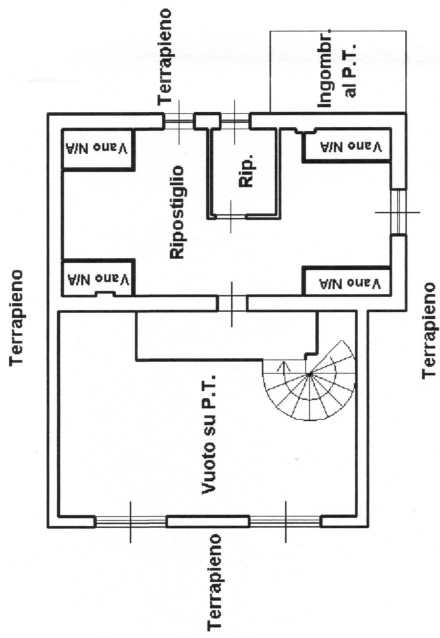

Mapp. 1036

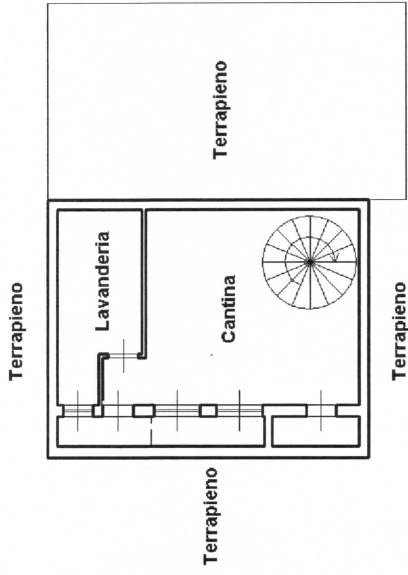

Mapp. 1036

Mapp. 1036

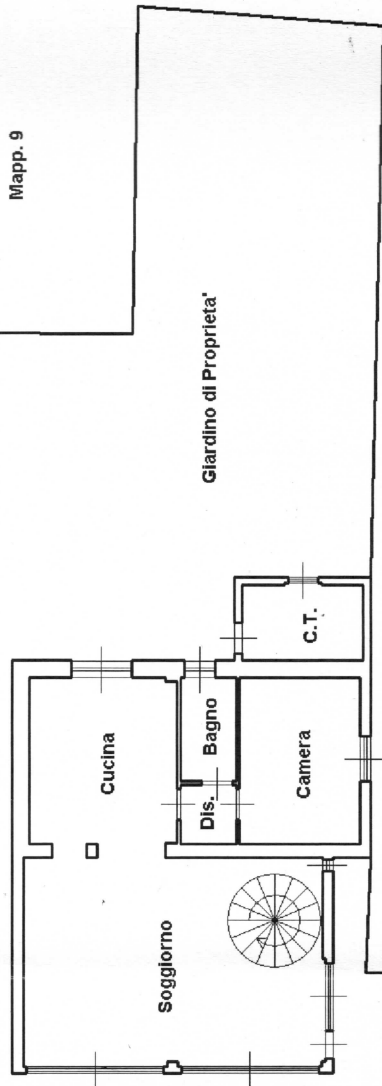

Mapp. 9

Giardino di Proprieta'

Giardino di Proprieta'

Mapp. 1010

Mapp. 987

Mapp. 986

Mapp. 985