



Fotografia n°1 – Vista della facciata su fronte strada.



Fotografia n°2 – Vista della facciata su fronte strada e del portone d'ingresso.



Fotografia n°3 – Vista del portone d'ingresso.



Fotografia n°4 – Vista della facciata su Via Volturmo.



Fotografia n°5 – Vista dell'accesso carraio su Via Volturno.

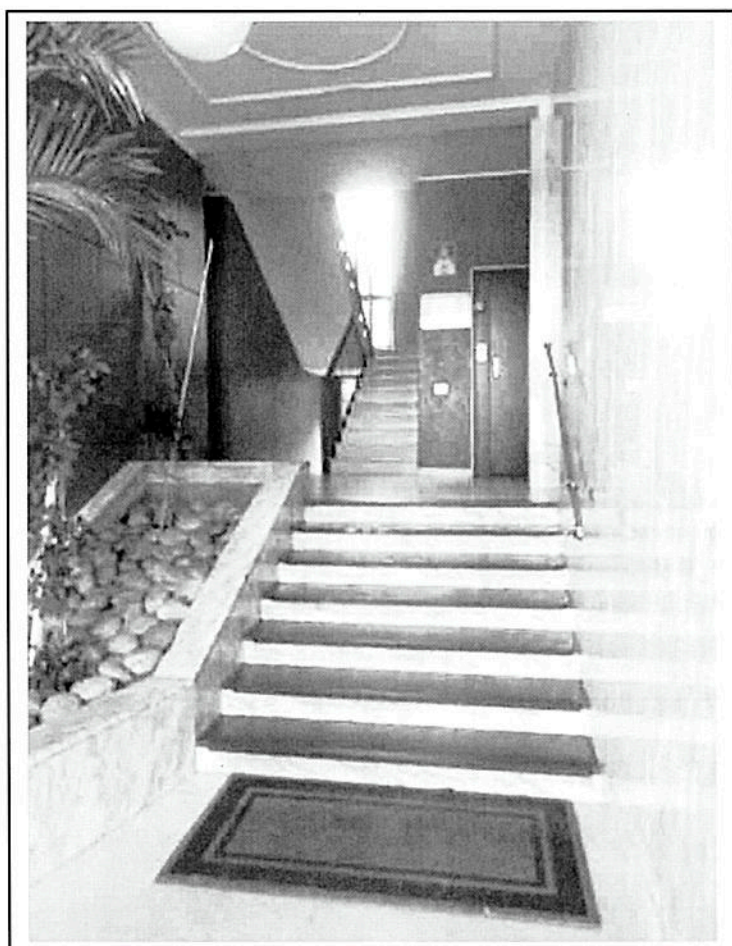

Fotografia n°6 – Vista dell'atrio condominiale.



Fotografia n°7 – Vista del portone d'ingresso dall'atrio.

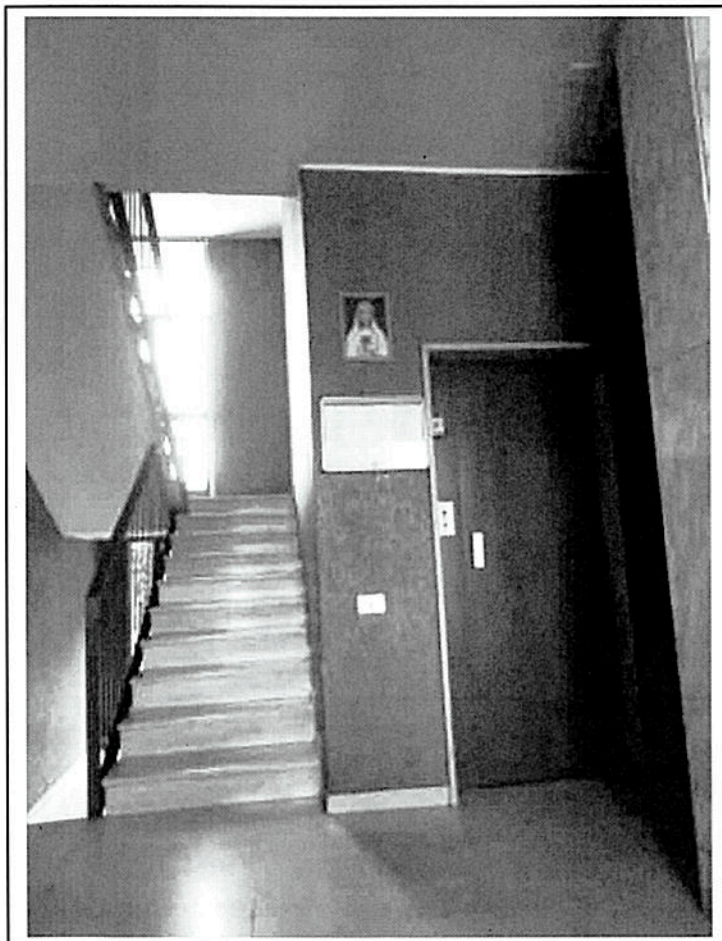

Fotografia n°8 – Vista dell'ascensore e del vano scala dall'atrio.

Fotografia n°9 – Vista del vano
scala dall'atrio.

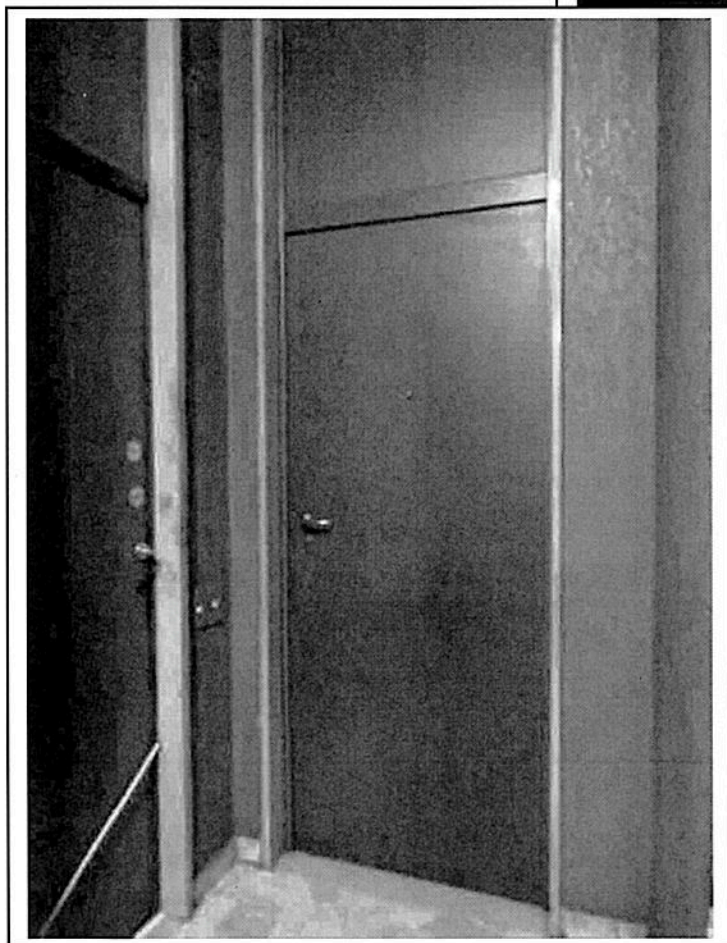
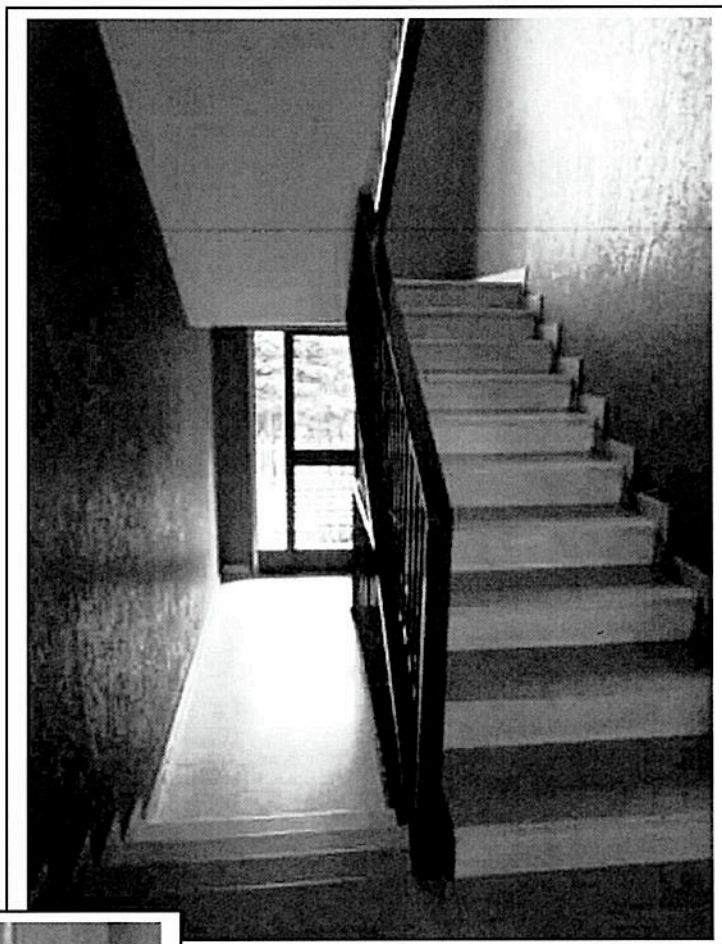

Fotografia n°10 – Vista della
porta d'accesso all'unità
immobiliare.



Fotografia n°11 – Vista del locale ingresso/soggiorno.



Fotografia n°12 – Vista del locale soggiorno.

Fotografia n°13 – Vista della porta d'accesso all'unità immobiliare dal locale ingresso/soggiorno.

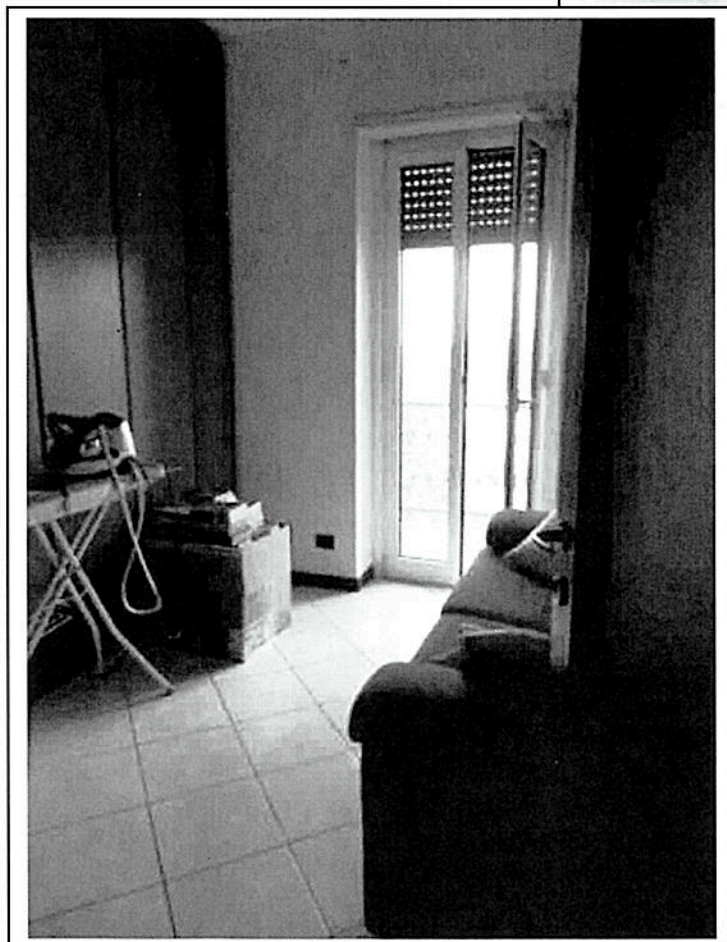
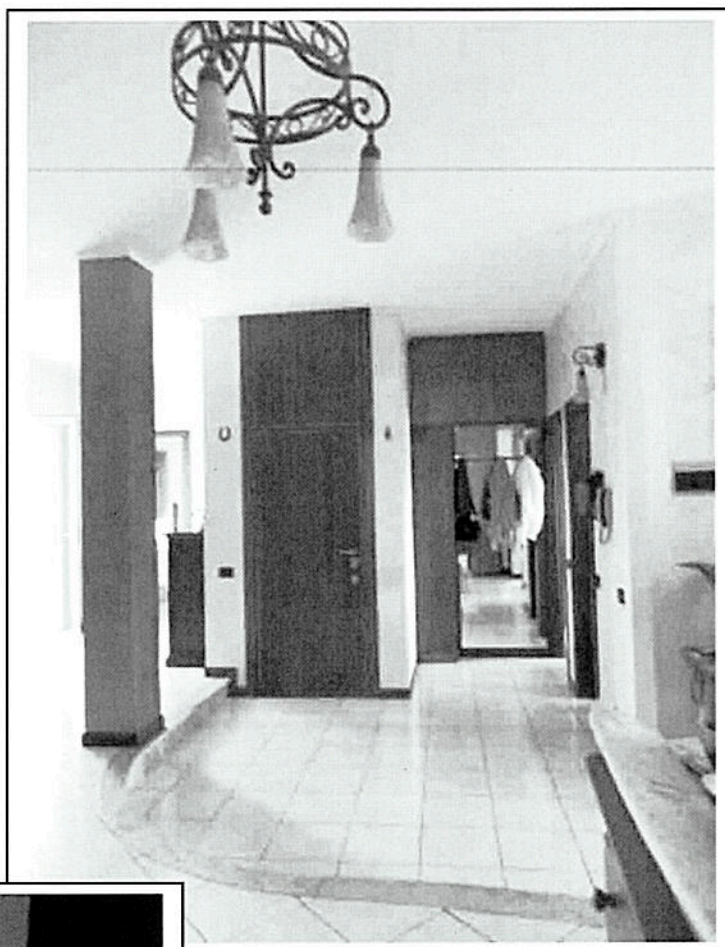

Fotografia n°14 – Vista camera con balcone.

Fotografia n°15 – Vista del bagno con affaccio a sud.

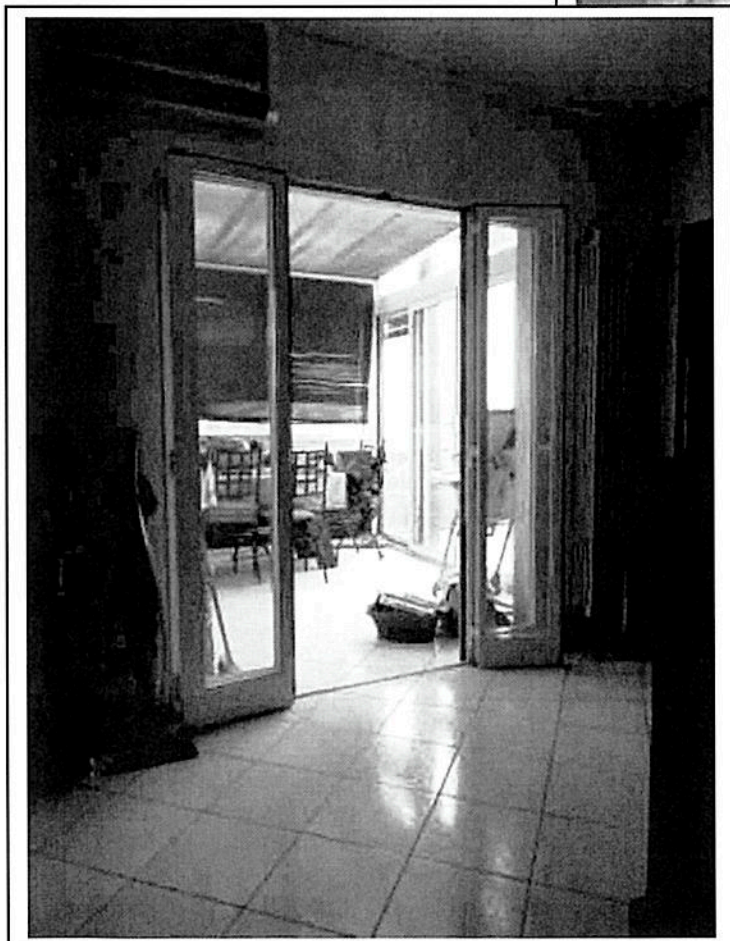
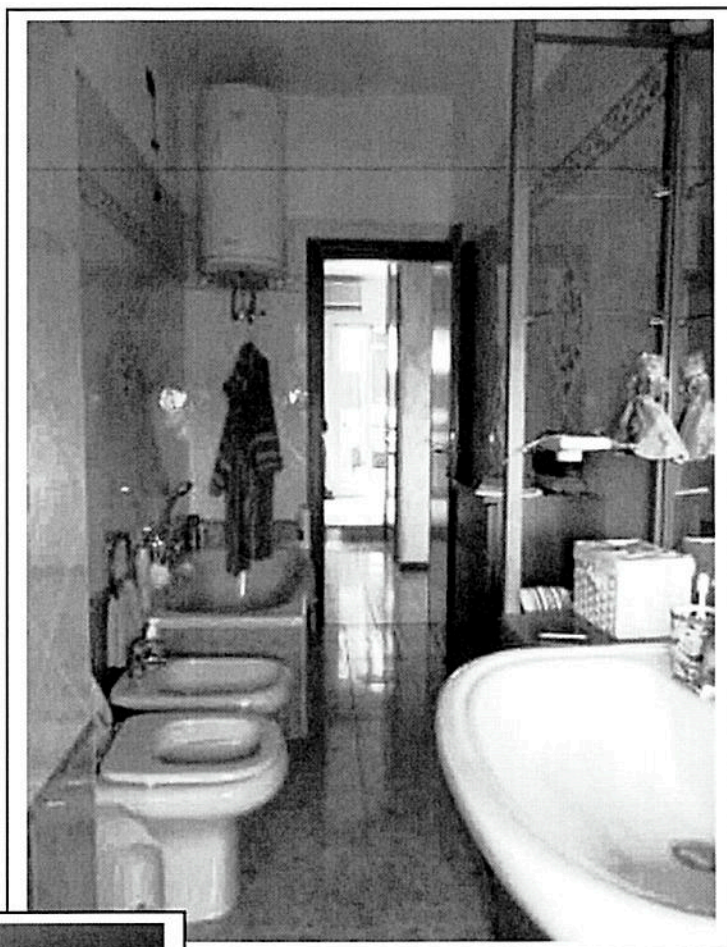

Fotografia n°16 – Vista dell'accesso alla veranda dal locale ingresso/soggiorno.



Fotografia n°17 – Vista della veranda dal terrazzo.



Fotografia n°18 – Vista della veranda.

Fotografia n°19 – Vista del locale predisposto a cucina.

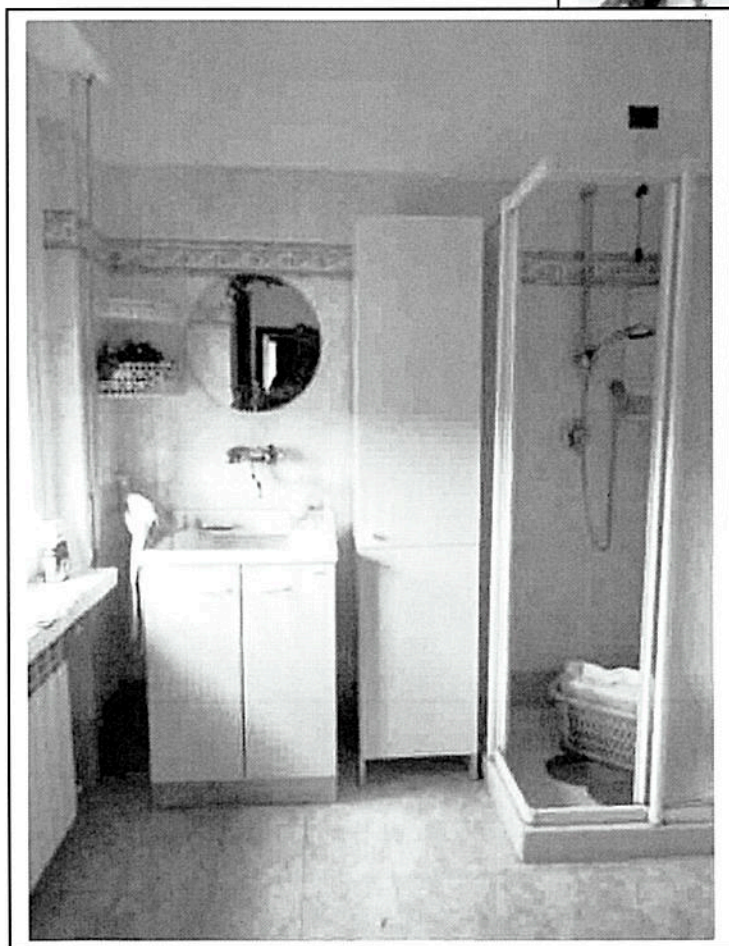
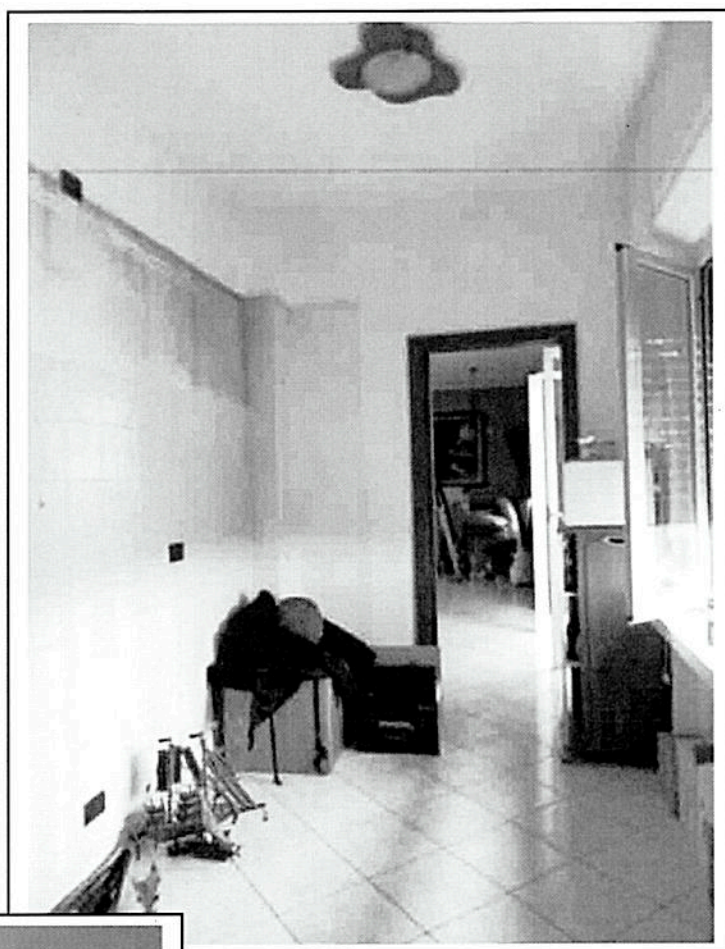

Fotografia n°20 – Vista del bagno con affaccio sul terrazzo.

Fotografia n°21 – Vista della camera con affaccio sul terrazzo.

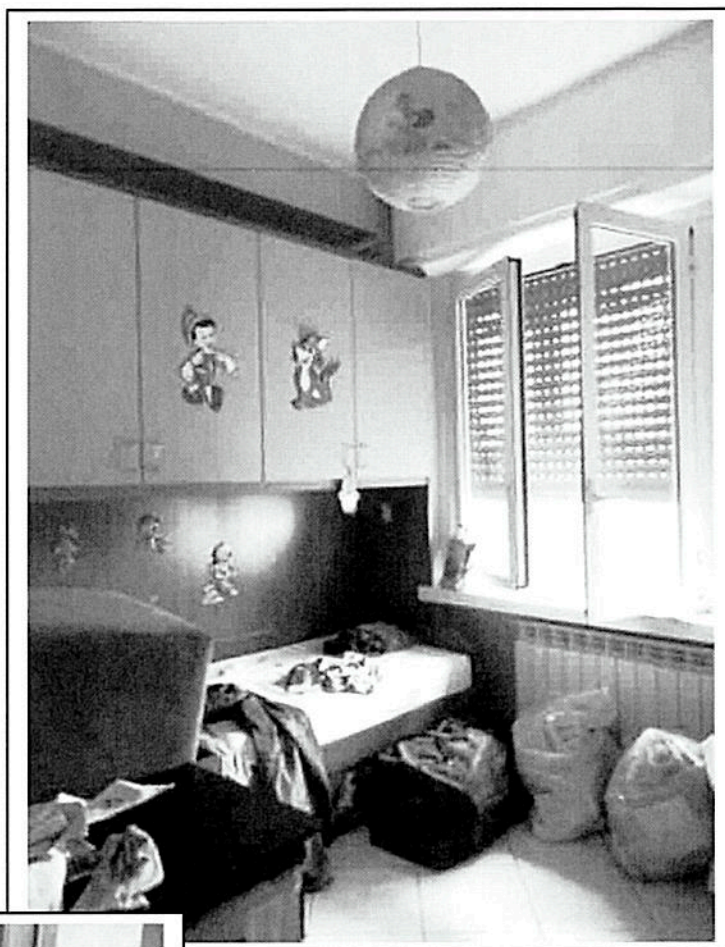

Fotografia n°22 – Vista del bagno cieco.



Fotografia n°23 – Vista della camera con affaccio a sud.

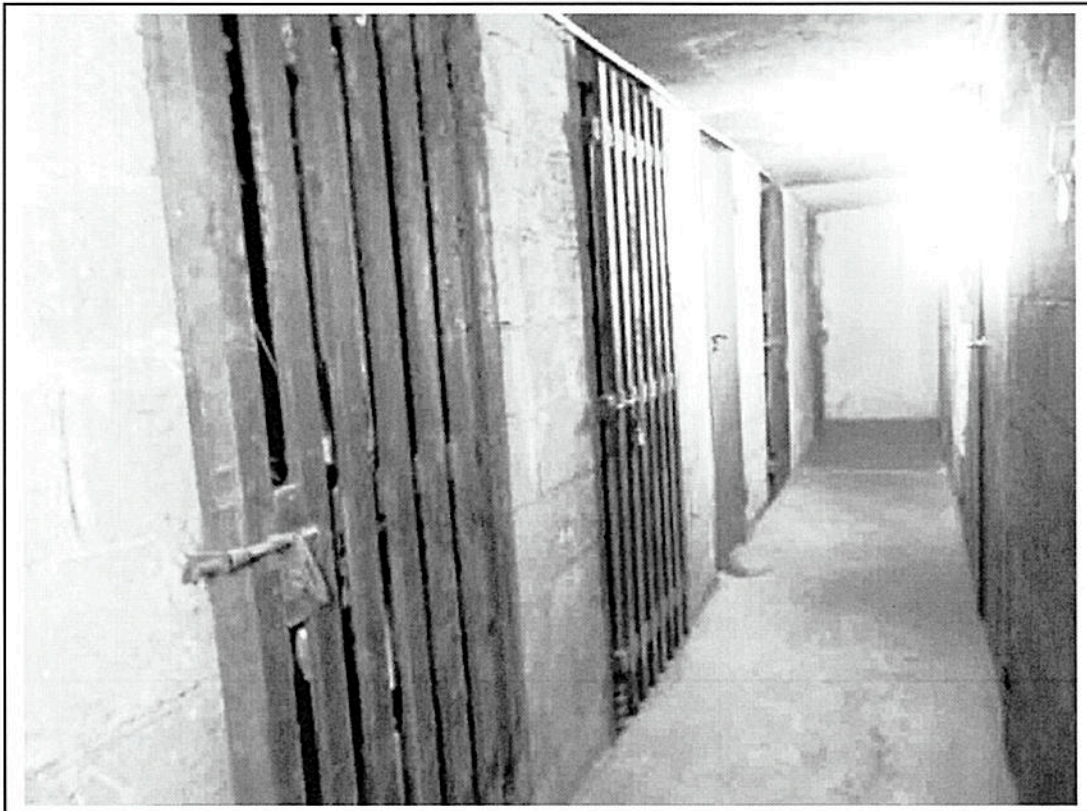

Fotografia n°24 – Vista del locale cantina al piano seminterrato.