

DOCUMENTAZIONE FOTOGRAFICA

Foto 1-2: Fabbricato di abitazione lato Sud e lato Ovest.



DOCUMENTAZIONE FOTOGRAFICA

Foto 3-4: Fabbricato di abitazione lato Nord e lato Ovest.



DOCUMENTAZIONE FOTOGRAFICA

Foto 25-26: Piazzale esterno ingresso abitazione.



Ubicazione beni immobili

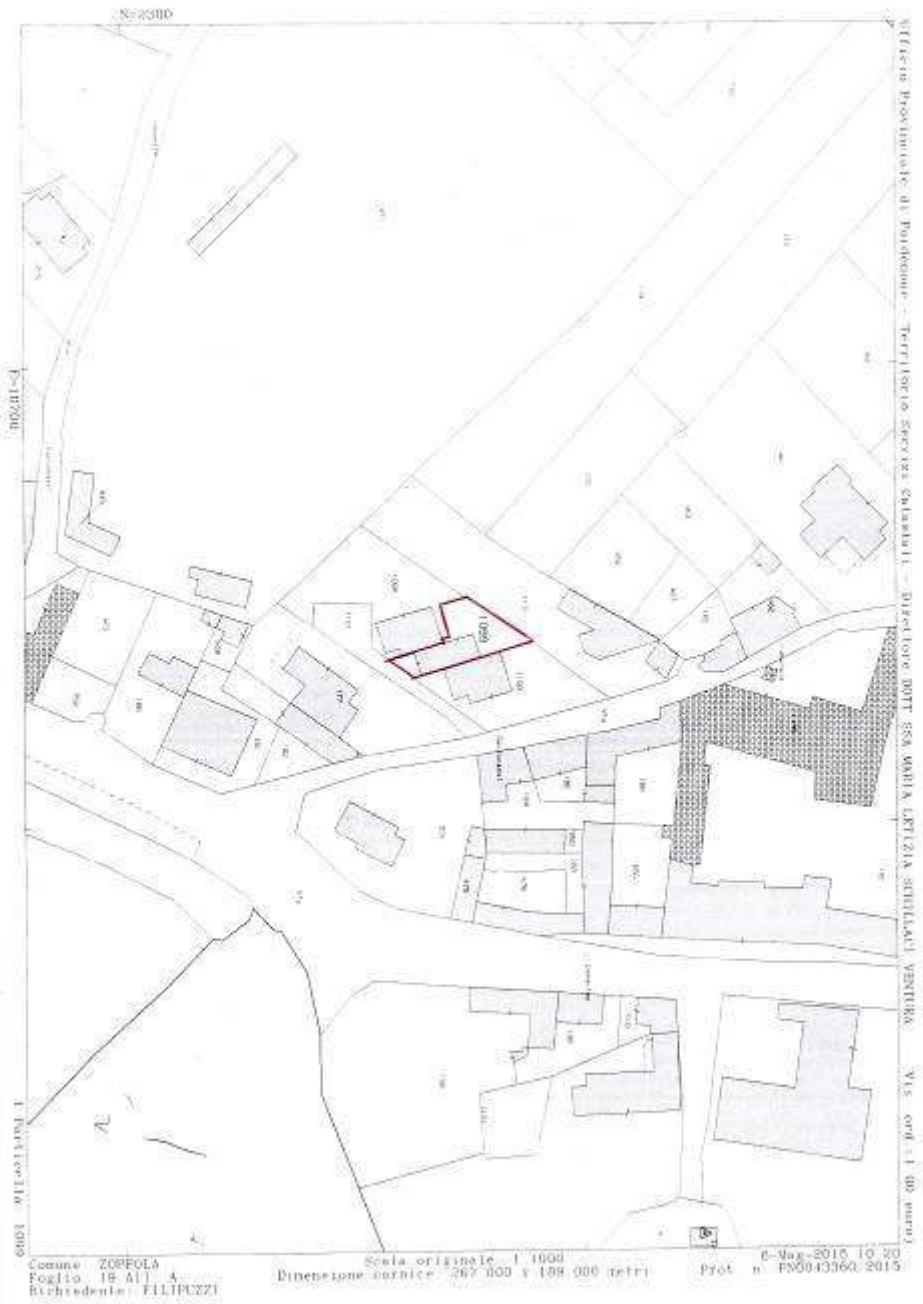

SCHEDA CATASTALE

Data: 06/05/2015 - n. PN0043368 - Richiedente TRIBUNALE DI PN

**Agenzia del Territorio
CATASTO FABBRICATI
Ufficio Provinciale di
Pordenone**

Dichiarazione protocollo n. PN0161515 del 31/05/2007	
Planimetria di U.I.U. in Comune di Soppola	
Via Sacconassi	civ. 3
Identificativi Catastali:	
Sezione:	Compilata da: Pighin Alberto
Foglio: 19	Iscritto all'albo: Geometri
Particella: 1099	Prov. Pordenone
Subalterno:	N. 1042

Scheda n. 1 Scala 1:200

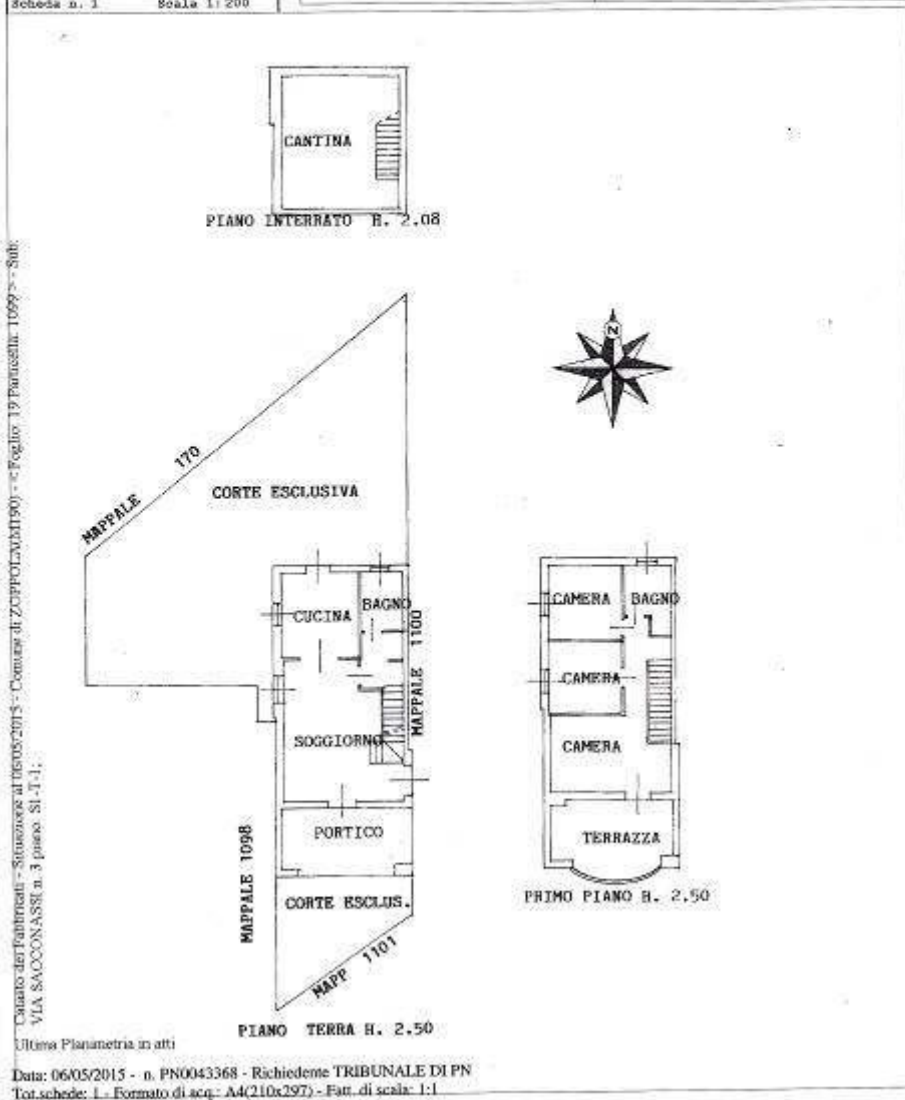

Catasto dei fabbricati - Situazione al 06/05/2015 - Comune di Soppola (UD) (190) - Foglio 19 Partec. 1099 - Sub: VIA SACCONASSI n. 3 piano S.I.-I.-I.

Ultima Planimetria in atti

Data: 06/05/2015 - n. PN0043368 - Richiedente TRIBUNALE DI PN
Tot.schede: 1 - Formato di acq: A4(210x297) - Fatt. di scala: 1:1

ELABORATO PIANO TERRA

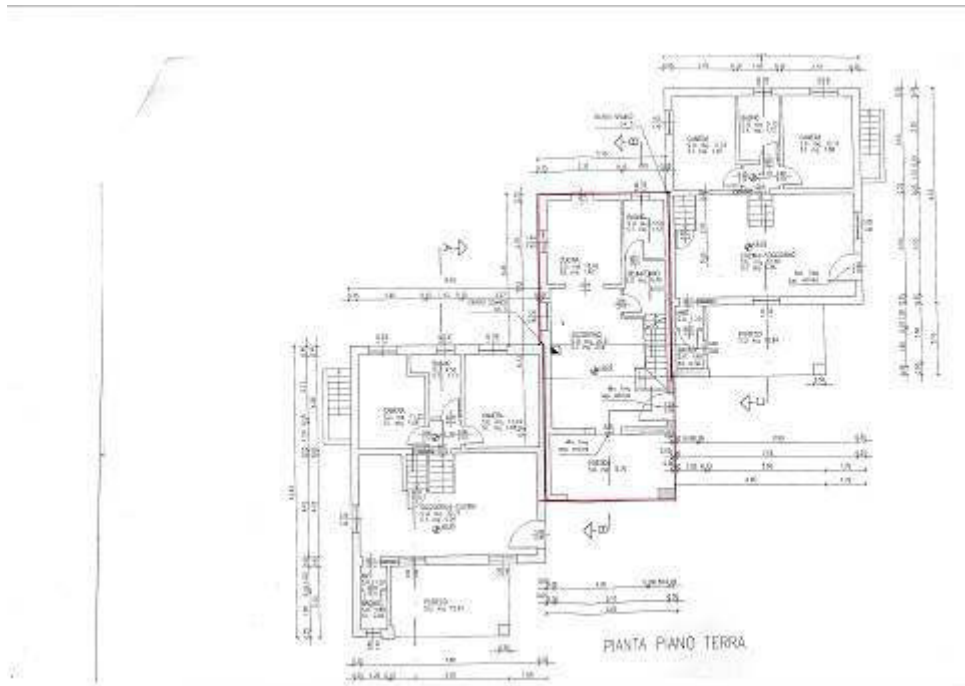

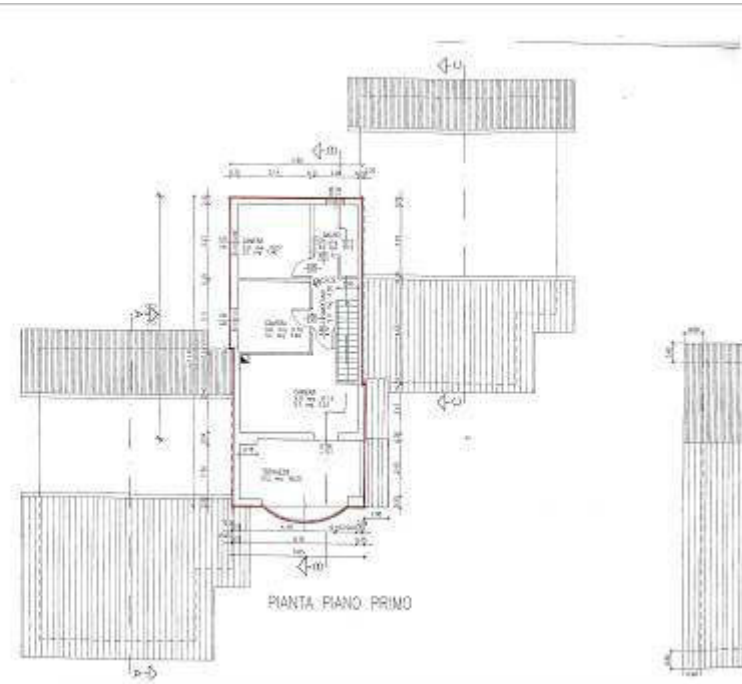
ELABORATO PIANO PRIMO

ELABORATO PIANO SCANTINATO

