

**G.D.A. Architetti Associati**  
Girardi Sandra Patricia e D'Ortona Lorella  
Piazza Garibaldi, 14 33053 Latisana (Ud)  
P.I. 0192894301 tel. 0431 520386

## COMUNE DI CONCORDIA SAGITTARIA

Oggetto: Rilievo fabbricati L. 47/85  
Ditta: Gozzo Antonio

il committente

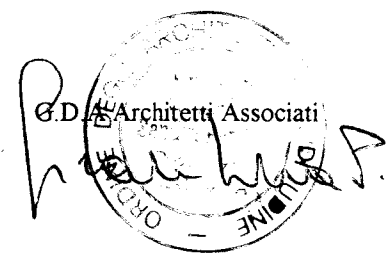
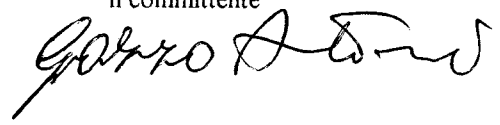

Concordia Sagittaria, li 01.02.1996

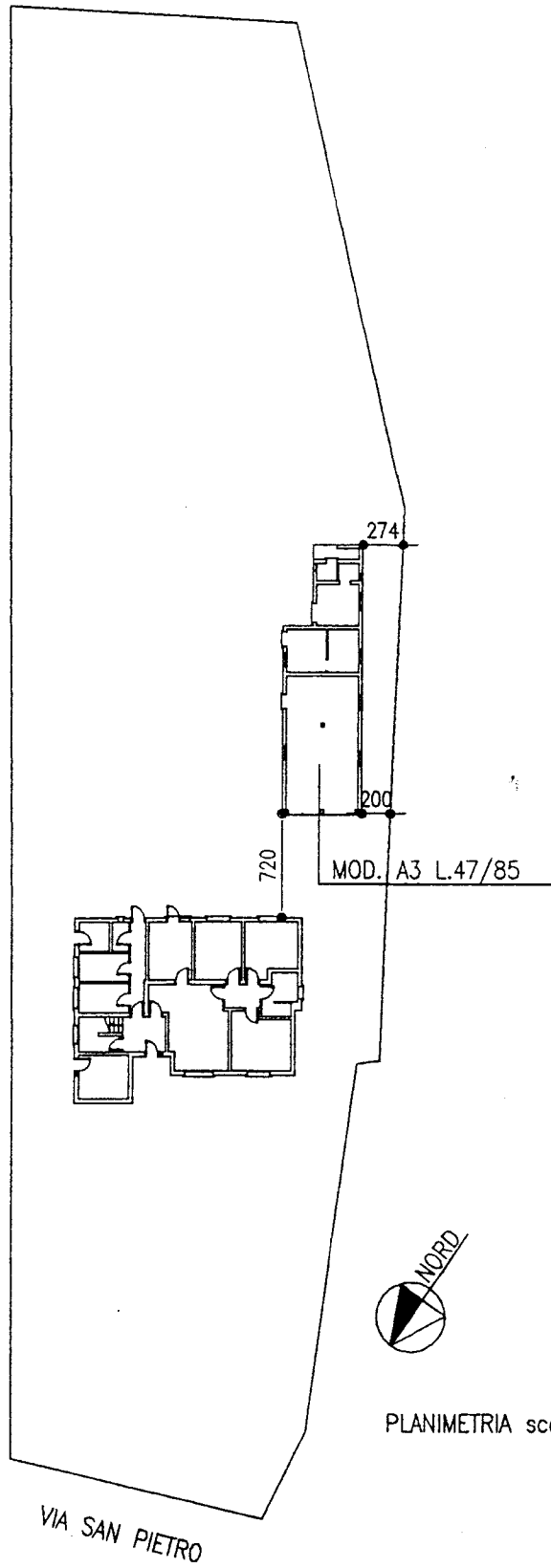

PLANIMETRIA scala 1:500

MODELLO B L.47/85

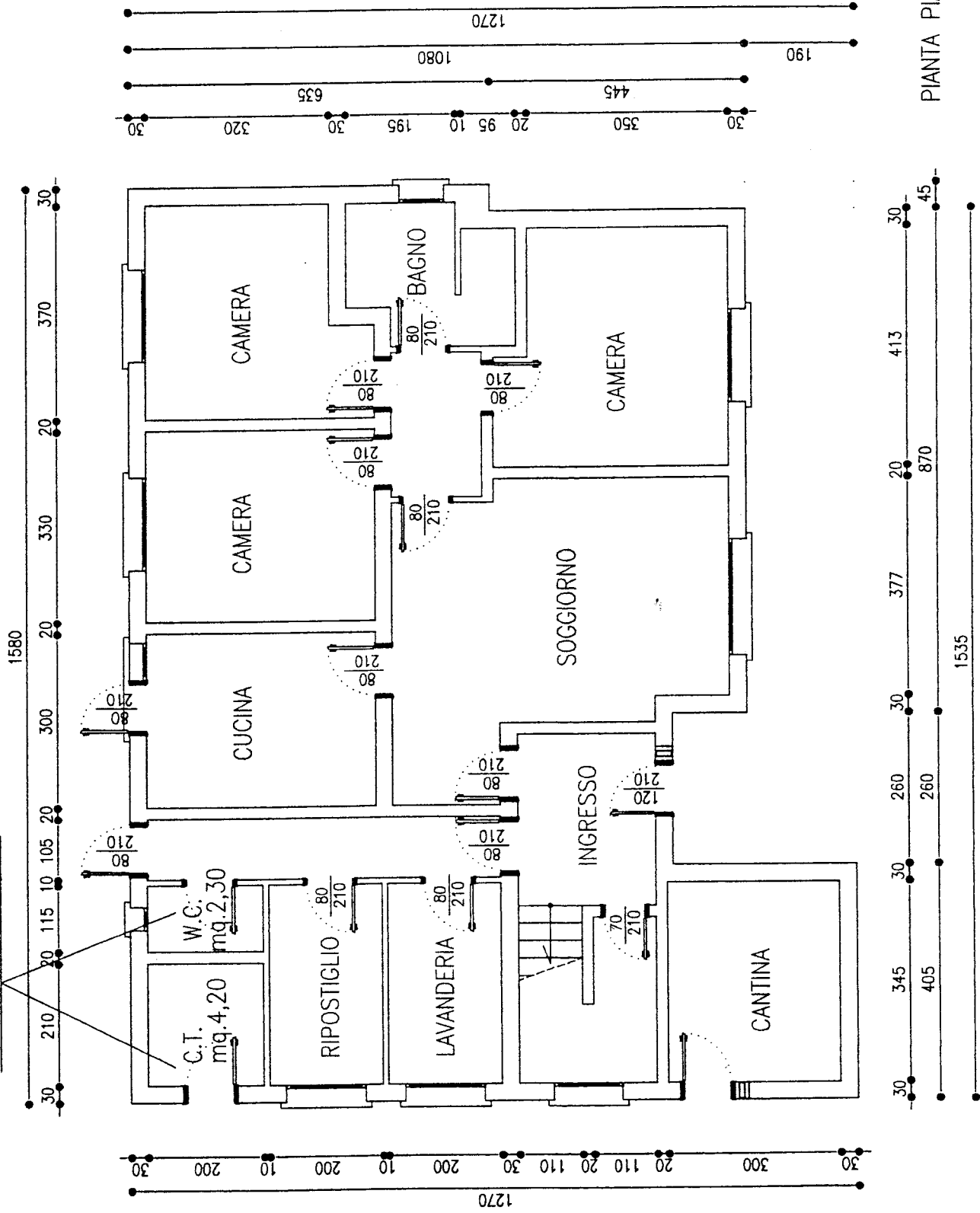

PIANTA PIANO TERRA

**ELABORATO PLANIMETRICO**  
 Compilato da:  
 Stromendo Fabio  
 Iscritto all'albo:  
 Geometri  
 Prov. Venezia N. 1917

**Agenzia del Territorio  
 CATASTO FABBRICATI  
 Ufficio Provinciale di  
 Venezia**

Comune di Concordia Sagittaria Protocollo n. VE0037554 del 16/02/2007  
 Sezione: Foglio: 1 Particella: 1621 Tipo Mappale n. del  
 Dimostrazione grafica dei subalterni Scala 1 : 500

PIANTA PIANO TERRA

PIANTA PIANO PRIMO

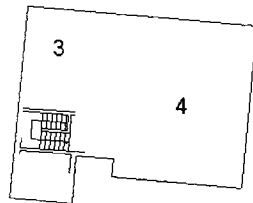
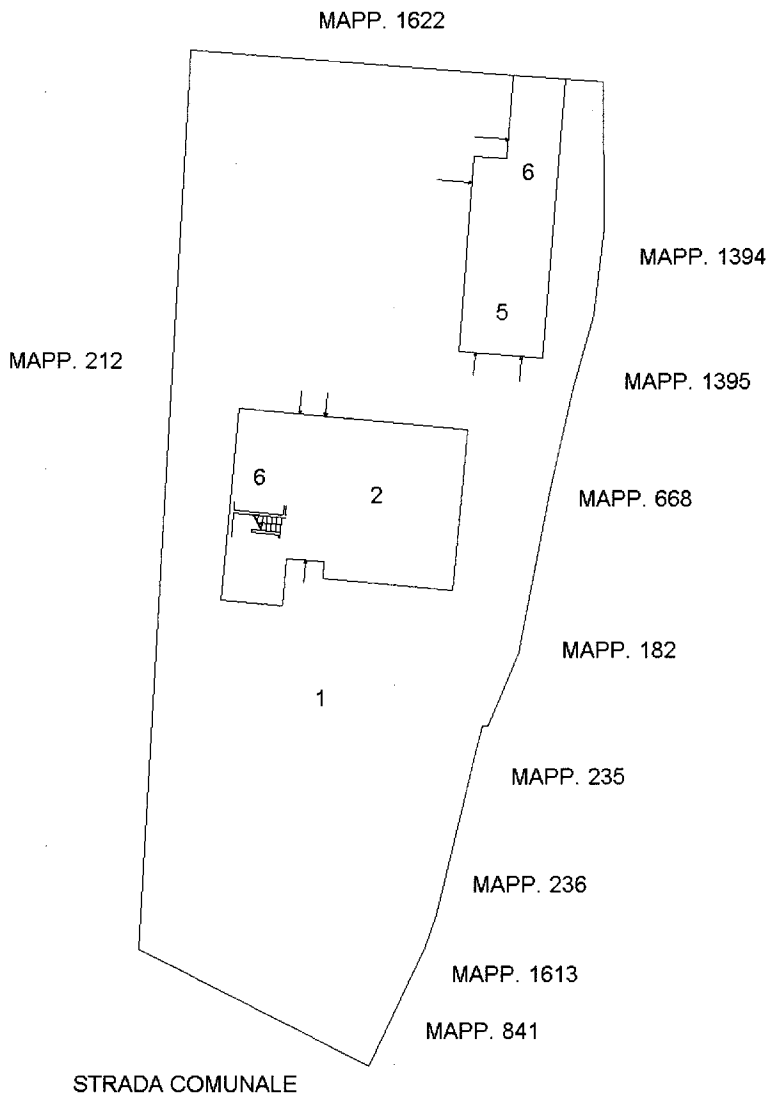

Ultima Planimetria in atti

Catasto dei fabbricati - Situazione al 29/06/2015 - Comune di Concordia Sagittaria (C950) - < Foglio: 1 Particella: 1621 - Elaborato planimetrico

**Agenzia del Territorio  
CATASTO FABBRICATI  
Ufficio Provinciale di  
Venezia**

Dichiarazione protocollo n. VE0037506 del 16/02/2007

Planimetria di u.i.u. in Comune di Concordia Sagittaria

Via San Pietro

civ.

Identificativi Catastali:

Sezione:

Foglio: 1

Particella: 1621

Subalterno: 2

Compilata da:  
Stromendo Fabio

Iscritto all'albo:  
Geometri

Prov. Venezia

N. 1917

Scheda n. 1

Scala 1:200

PIANTA PIANO TERRA  
H=2,80

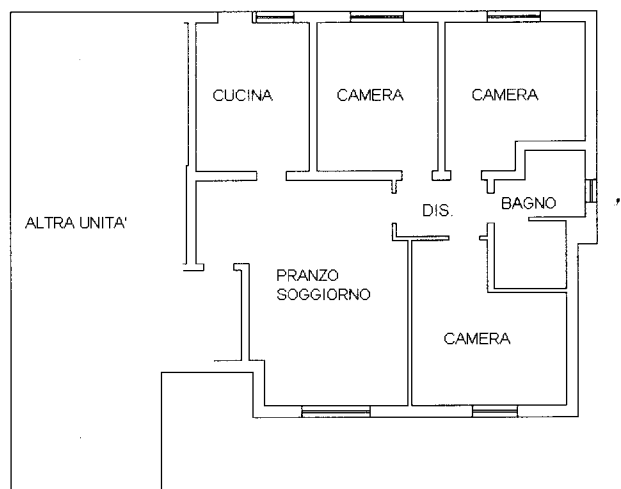

Catasto dei Fabbricati - Situazione al 29/06/2015 - Comune di CONCORDIA SAGITTARIA(C950) - <Foglio: 1 Particella: 1621 - Subalterno 2 >  
VIA SAN PIETRO n. 615 piano: 1;

Ultima Planimetria in atti

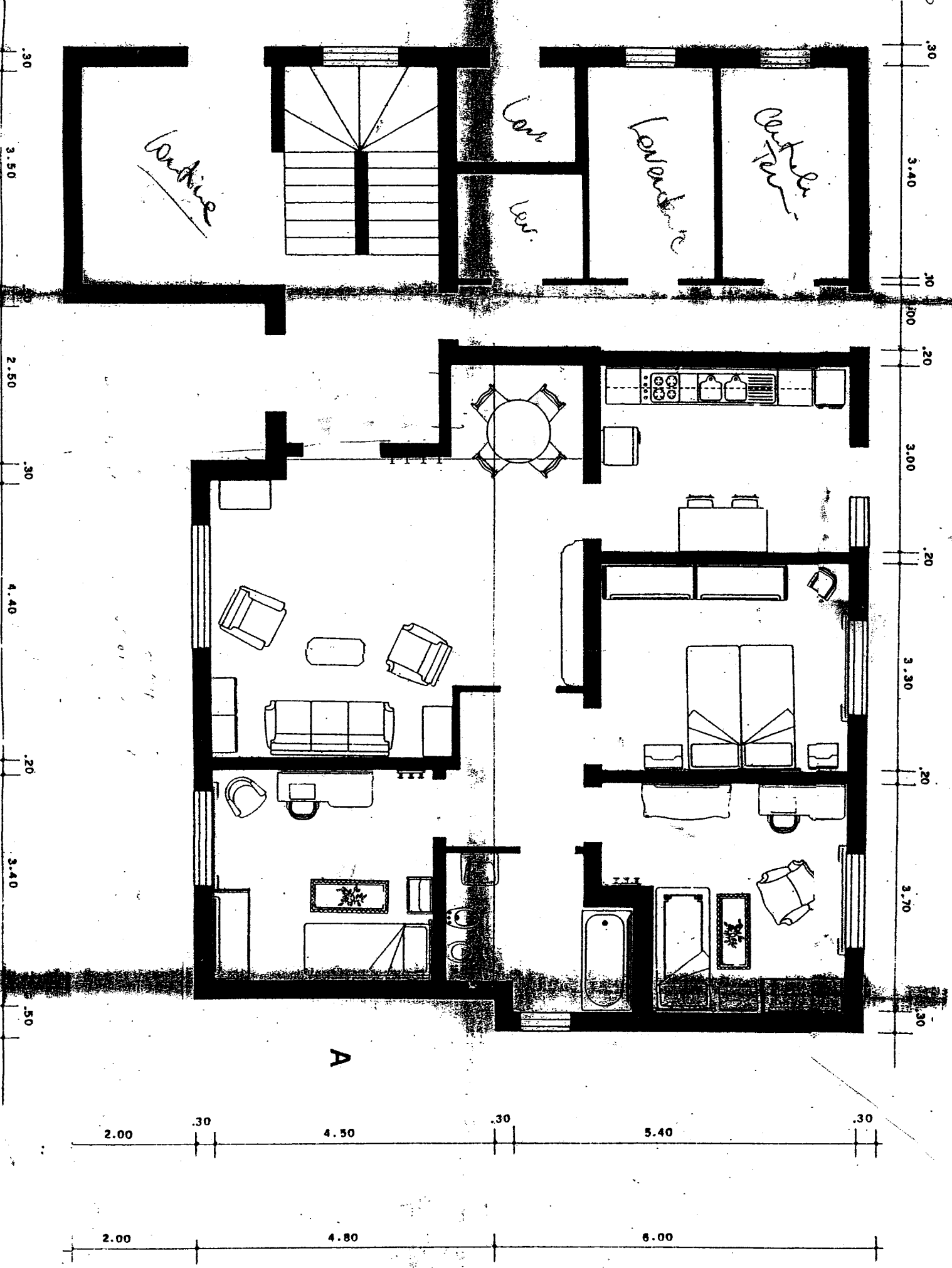

A