

E.I. n. 245/2016

TRIBUNALE DI PORDENONE

Ill.mo Signor Giudice dell'esecuzione

Dott.ssa Monica Biasutti

Nell'esecuzione immobiliare promossa da

Contro

Allegato n. 6

Rilievo fotografico

N. 28 fotografie

Il Perito

Dott. for. Monica Cairoli

Monica Cairoli Dottore Forestale

Via del Maglio 8/B

33170 PORDENONE

Tel.0434.1831761 Fax 0434.1831762

cairoli.monica@gmail.com



Foto 1 Localizzazione su ortofoto



Foto 2 Vista esterna con evidenziata porzione oggetto di esecuzione



Foto 3 Vista laterale da Via Vittorio Cadel



Foto 4 Portone d'ingresso da Via Dogana



Foto 5 Area verde del complesso residenziale



Foto 6 Ingresso al complesso residenziale e vista su palazzina gemella

PUNTI DI PRESA INTERNI





Foto 7 Locale di ingresso



Foto 8 Locale di ingresso

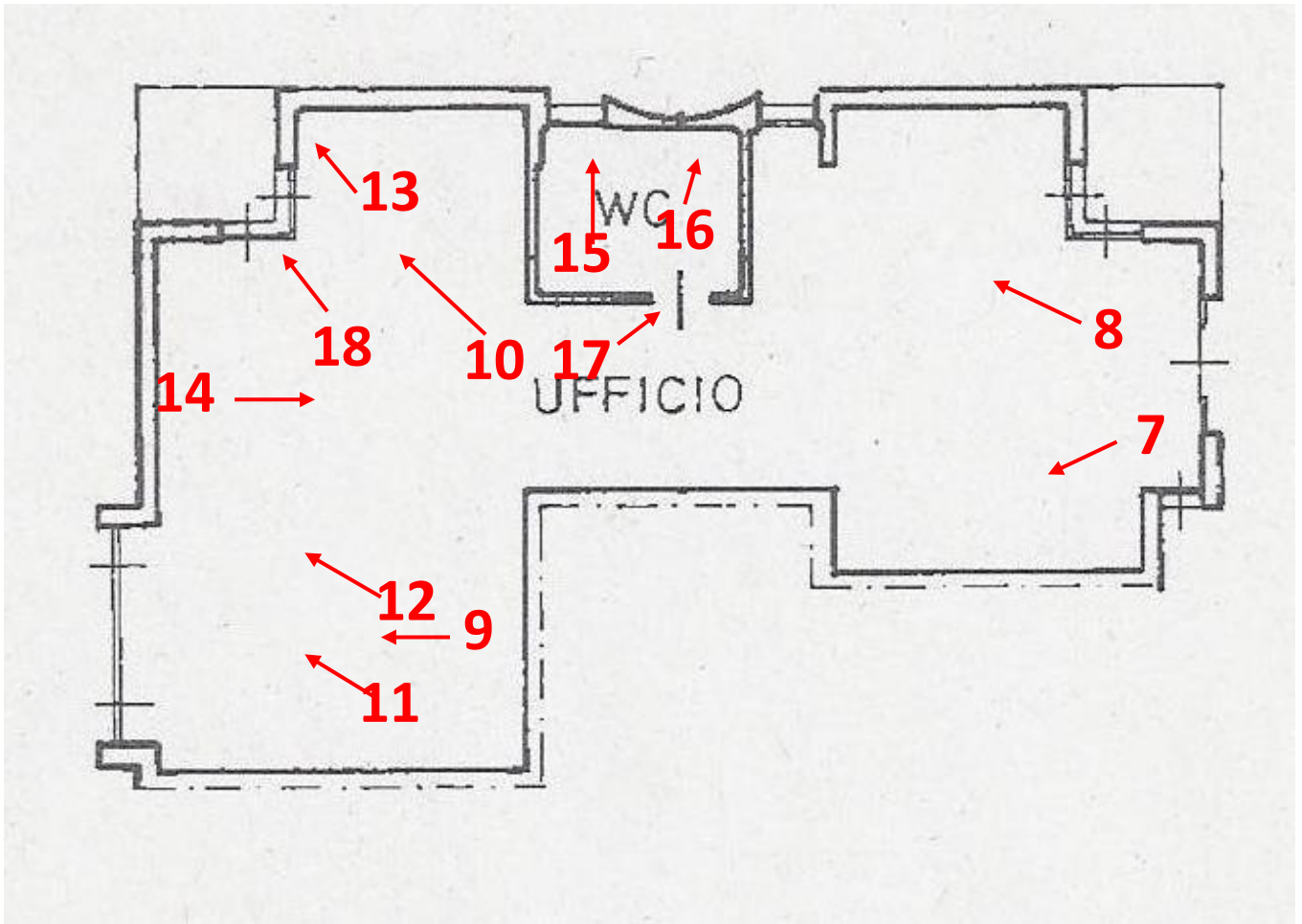

Foto 9 Locale creato da parete attrezzata



Foto 10 Locale creato da parete attrezzata



Foto 11 Locale creato da parete attrezzata



Foto 12 Parete attrezzata che funge da divisorio



Foto 13 Dettaglio tubatura esposta



Foto 14 Vista locali con in fondo portone d'ingresso



Foto 15 Bagno



Foto 16 Particolari bagno



Foto 17 Porta del bagno



Foto 18 Dettaglio porta finestra

DETTAGLI





Foto 19 20 21 22 23 24 25 26 27 28 Dettaglio finiture