

MODULARIO  
F. - Cat. S. T. - 315  
15 P  
179



MINISTERO DELLE FINANZE  
DIREZIONE GENERALE DEL CATASTO E DEI SERVIZI TECNICI ERARIALI

Mod. B (Nuovo Catasto Edilizio Urbano)

Lire  
20

# NUOVO CATASTO EDILIZIO URBANO

(R. DECRETO-LEGGI 13 APRILE 1939, N. 652)

Planimetria dell'immobile situato nel Comune di **CORSICO** Via **IV NOVEMBRE N 53 A**  
Ditta **Coop Edilizia EDERA s.r.l. con sede in Milano**

Allegata alla dichiarazione presentata all'Ufficio Tecnico Erariale di **MILANO**

SCHEDA 0 N° 1018709

SECONDO PIANO h 2.90

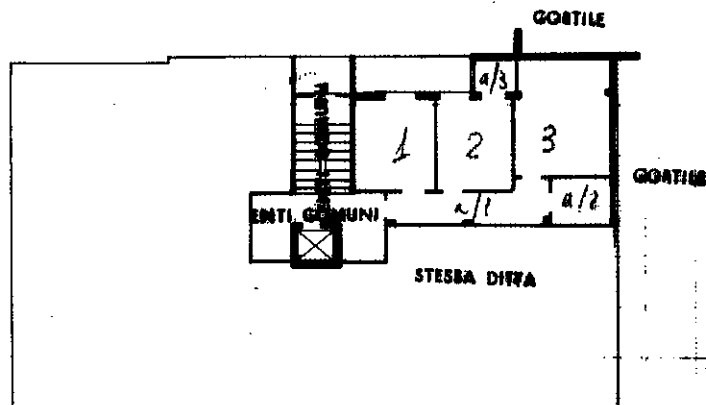

CANTINATO

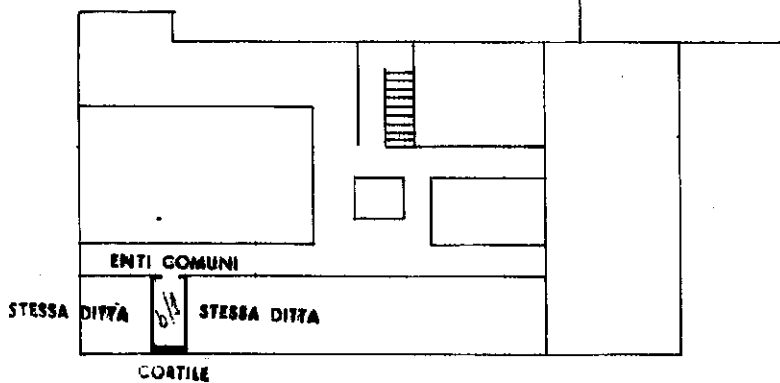

ORIENTAMENTO



SCALA DI 1:200

SPAZIO RISERVATO PER LE ANNOTAZIONI D'UFFICIO

DATA  
PROT. N°

93 GEN. 1970  
229



1969

Compilata dal **geom. Carlo Vaccaroni**  
(Titolo, nome e cognome del tecnico)

Iscritto all'Albo de. l. **Geometri**

della Provincia di **Pavia**

DATA **Velle lomellina 25 NOV. 1969**

Firma: *geom. Carlo Vaccaroni*

ISTITUTO PIANIFICAZIONE DELLO SPED

Catasto dei fabbricati - Situazione al 19/10/2011 - Comune di CORSICO (LV45) - Foglio: 22 - Particella: 2/9 - Subalterno: 11 - VIA IV NOVEMBRE n. 53 n. A piano: 2-S1; 10 metri

Ultima planimetria in atti