



MINISTERO DELLE FINANZE  
DIREZIONE GENERALE DEL CATASTO E DEI SERVIZI TECNICI ERARIALI

Lire  
100

# NUOVO CATASTO EDILIZIO URBANO

(IL DECRETO-LEGGE 13 APRILE 1984, N. 952)

Planimetria dell'immobile situato nel Comune di MILANO, Via QUADRIO 23

Data CISTONE SABRIZIO NATO A LECCE IL 28-2-1952 x 1/2; FENER ARMANDA IN CISTONE DATA MILANO IL GIORNO 11-3-1954 x 1/2

Allegata alla dichiarazione presentata all'Ufficio Tecnico Erariale di

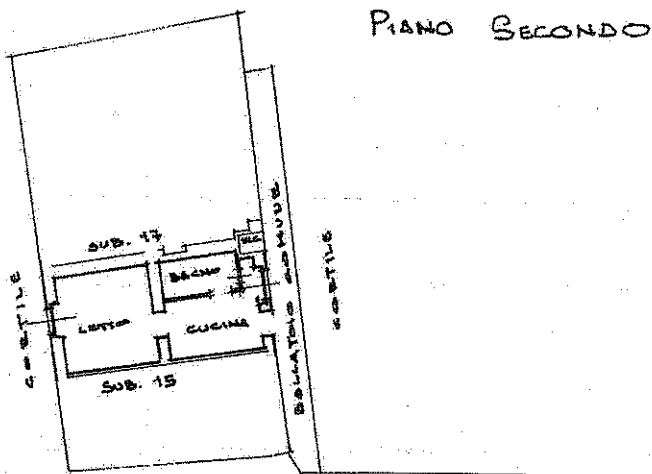

VIA QUADRIO

ORIENTAMENTO



SCALA DI 1:1.200

MILANO (F705) - Foglio: 265 Particella: 143 - Subalterno 16 >

SPAZIO RISERVATO PER LE ANNOTAZIONI D'UFFICIO

Compilata dal **GEOM. GIUSEPPE PALMARESE**  
(Titolo, nome e cognome del tecnico)

Iscritto all'Albo dei **INGEGNERI**  
della Provincia di **MILANO**  
DATA **23-11-1985**  
Firma: *Palmaresi*



LA PRESENTE ANNUALE SOSTITUISCE  
L'UNITA' IMMOBILIARE:  
PARTITA 24096 - Foglio 265  
MAPPA 143 SUB 16  
SCHEDA DI VARIAZIONE n. 102894/B  
IN DATA 26-6-1975

25521 \* 12 DIC. 1985

*ful*