

MILANO VIA LODOVICO IL MORO n. 133 - APPARTAMENTO PIANO PRIMO CON SOVRASTANTE
 SOTTOTETTO PIANO SECONDO S.P.P. - N.C.E.U. Fg. 570 - mapp. 27 - sub. 506

PLANIMETRIA STATO DI FATTO

PIANO PRIMO

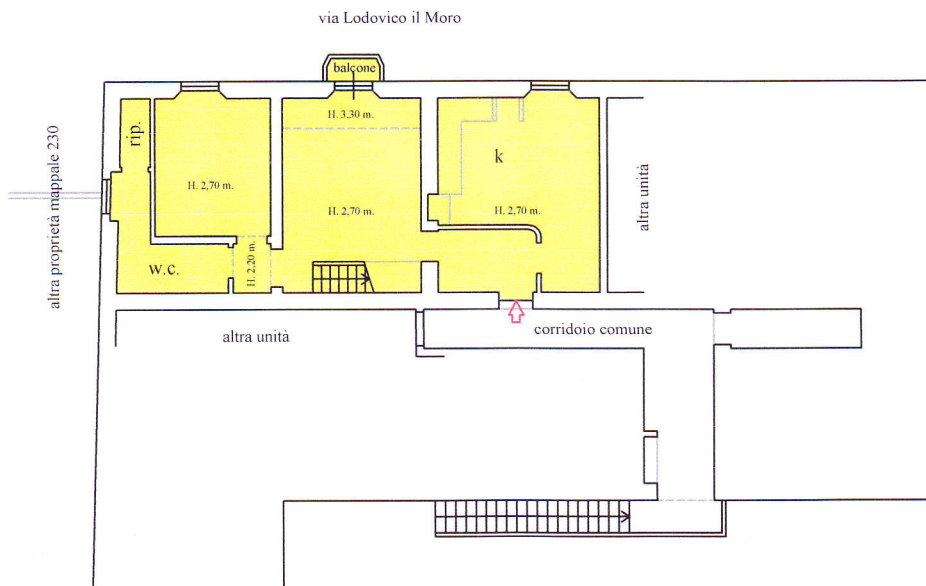

PIANO SECONDO sottotetto s.p.p.

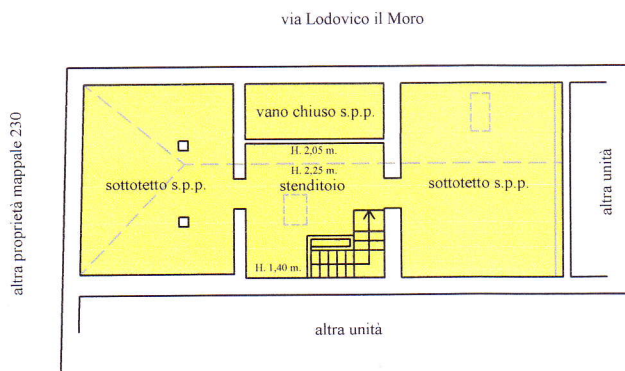

Scala 1:200

Orientamento



Tavola 1 di 1

Data rilievo 22/7/2016

planimetria schematica ad uso estimativo

GEOM. MICHELE BERARDINI

VIA C. TENCA 22 - 20124 MILANO TEL 026693402

ALBO GEOMETRI DI MILANO N. 8431

ALBO CONSULENTI TRIBUNALE DI MILANO N. 9503

