

ARQUITETTI  
 VIA DANTE  
 10121 TORINO  
 Tel. 011/241111  
 Telex 320333  
 C.A.P. 10121

\* Codice Fiscale validato in Anagrafe Tributaria

Mod. 100/1000 - Ed. 10/11/2009 - n. MI1031565 - Richiedente MARRELLA

MODULARIO  
 F. - Cat. S. T. - 015

MINISTERO DELLE FINANZE

DIREZIONE GENERALE DEL CATASTO E DEI SERVIZI TECNICI ERARIALI

**NUOVO CATASTO EDILIZIO URBANO**

Lire 20

Mon. B (Nuovo Catasto Edilizio Urbano)

(R. DECRETI-LEGGI 13 APRILE 1950, N. 652)

Planimetrie dell'immobile situato nel Comune di Liscate Via Martiri Libertà n° 11  
 Ditta Boera Giuliano - nato a Milano il 9/7/29 - Residente a Milano in Via Cino Bocchetti n° 21  
 Allegata alla dichiarazione presentata all'Ufficio Tecnico Erariale di Milano

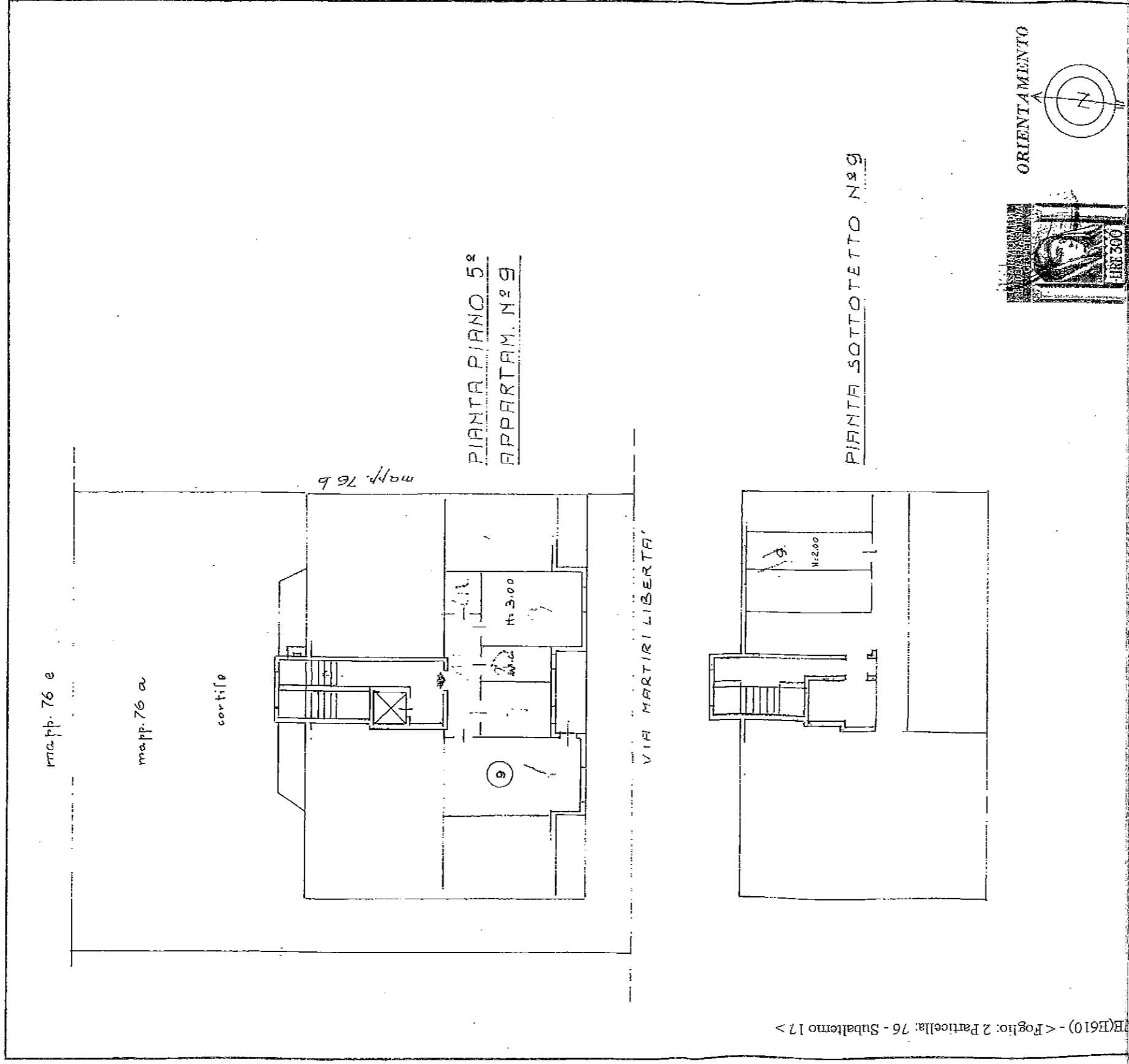

SPAZIO RISERVATO PER LE ANNOTAZIONI D'UFFICIO

IMPIANTO	U. DERIVATE
PARTITA n° 449	770
FOGLIO n° 2	
MAPPALE n° 76	
SUB. TERNO n° 1	

La presente sostituisce la scheda T/119145 present. il 9/12/65.

Completata dal Boera Giuliano (Titolo, nome e cognome dell'architetto)

Iscritto all'Albo dei Geometri della Provincia di Milano  
 DATA 20/11/78  
 Firma: Boera Giuliano

AGGIUNTI E CONSEGUENTI ORDINE DEGLI ARCHITETTI DELLA PROVINCIA DI MILANO  
 Data presentazione: 22/11/1978 - Data: 10/11/2009 - n. MI1031565 - Richiedente MARRELLA  
 Fogli schedati: 11 - Foglio di acq.: A3(297x420) - Fatt. di scala: 1:1  
 Ultima Planimetria in atti

All. h)

NUOVO CATASTO EDILIZIO URBANO

(D. DECRETI-LEGGE 18 APRILE 1969, N. 652)

Planimetria dell'immobile situato nel Comune di Liscafe

Via Martiri Libertà n° 11

Ditta Boera Giuliano - nato a Milano il 9/7/29 - Residente a Milano in Via Cino Bocchetti n° 21

Allegata alla dichiarazione presentata all'Ufficio Tecnico Erariale di Milano

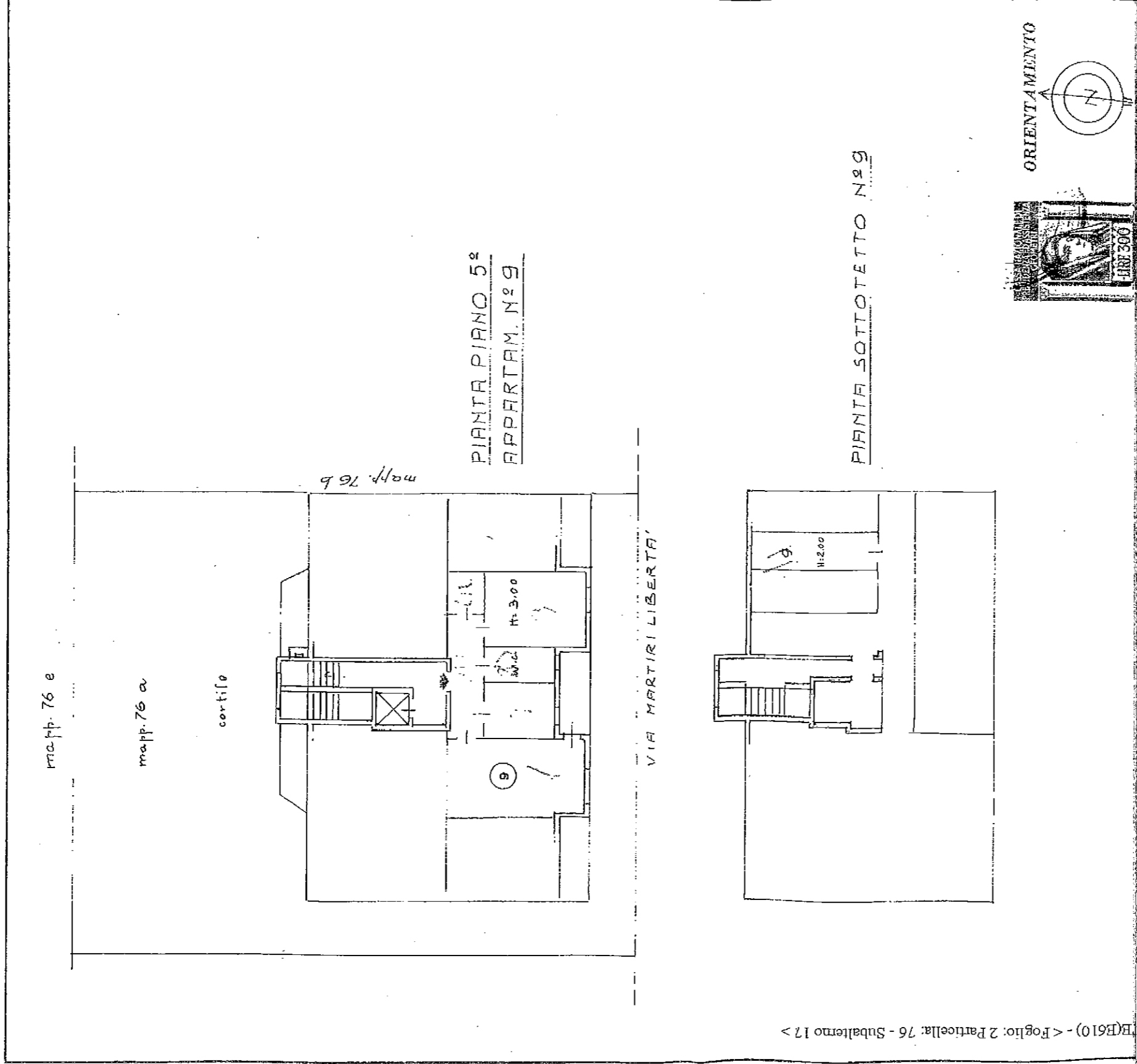

SPAZIO RISERVATO PER LE ANNOTAZIONI D'UFFICIO

Mod. 97		U. DERIVATE	
Partita n°	449	PIANTA PIANO 5°	
Foglio n°	2	APPARTAM. N°9	
Mappale n°	76		
Sub. Terzo n°			

La presente sottintende la scheda T/119145  
presente il 9/12/65.

Computata dal ... (Titolo, nome e cognome dell'architetto)

Iscritto all'Albo dei Geometri  
della Provincia di Milano  
DATA 20/11/78  
Firma: *Renato Magliola*

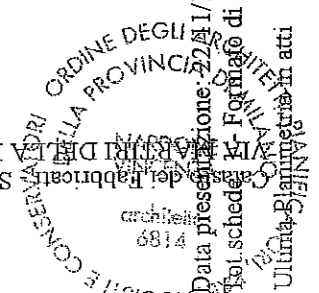

All. h)