

SEZIONE A-A

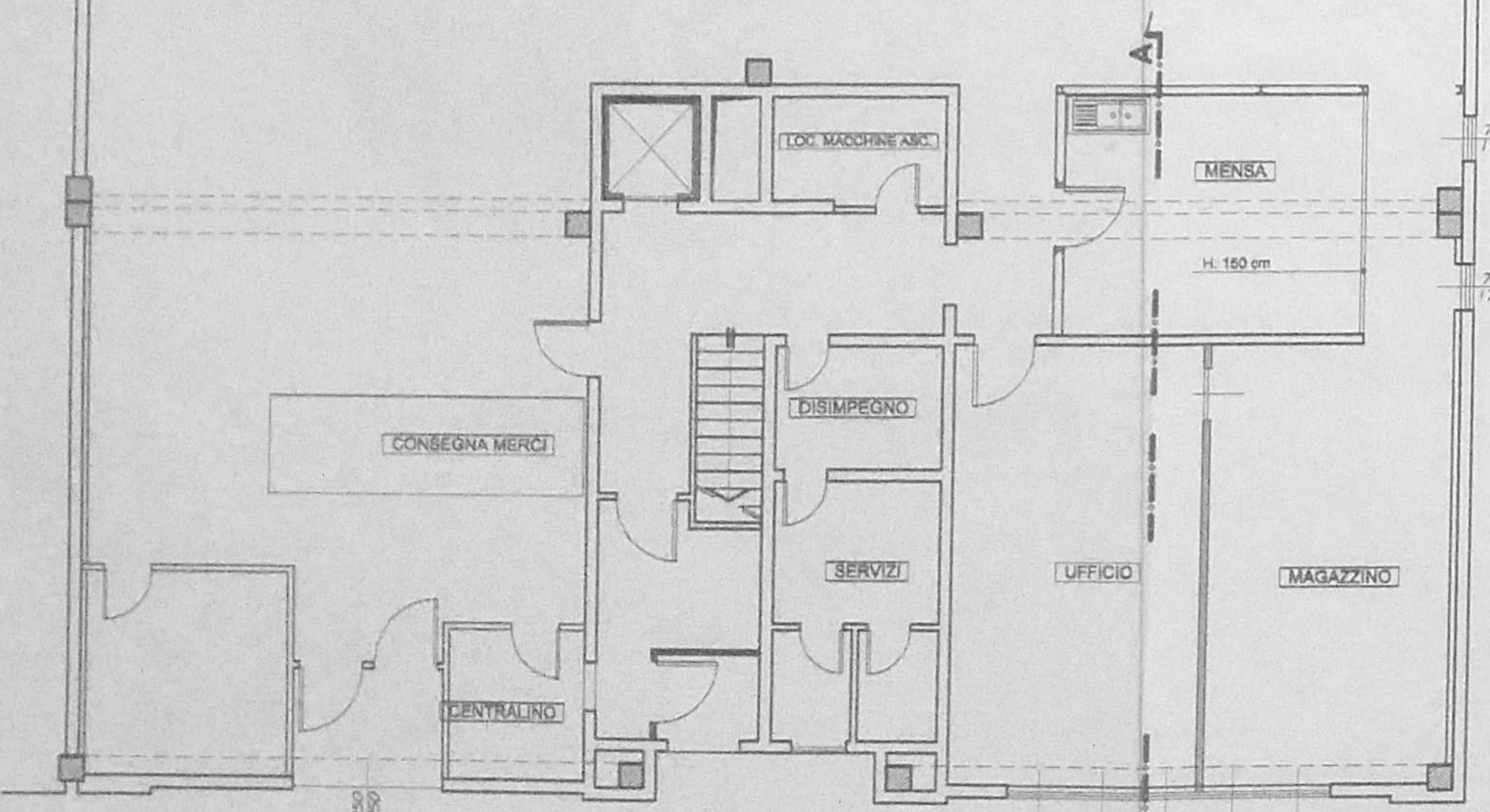

PIANTA PIANO TERRA

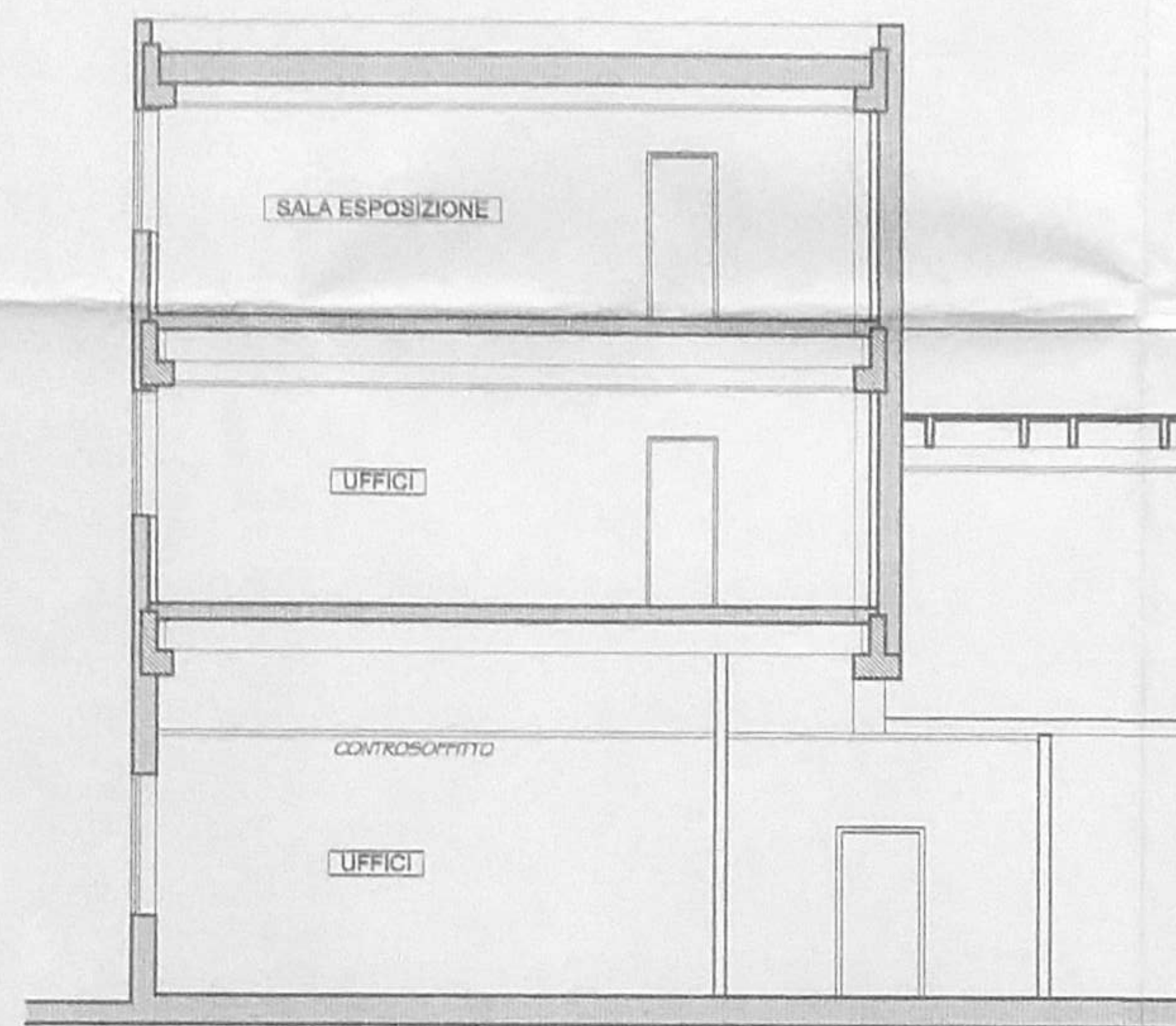
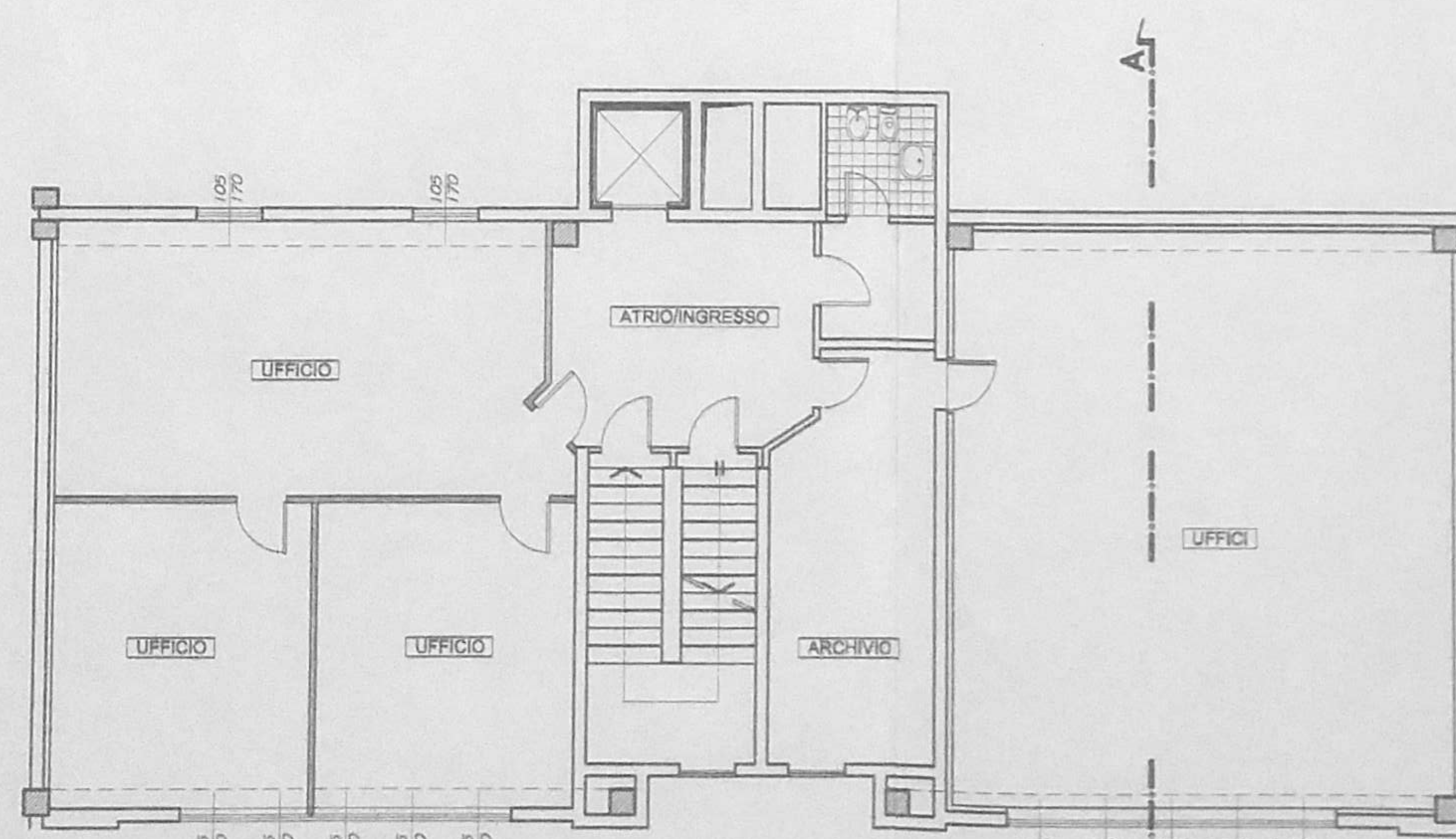

PIANTA PIANO PRIMO

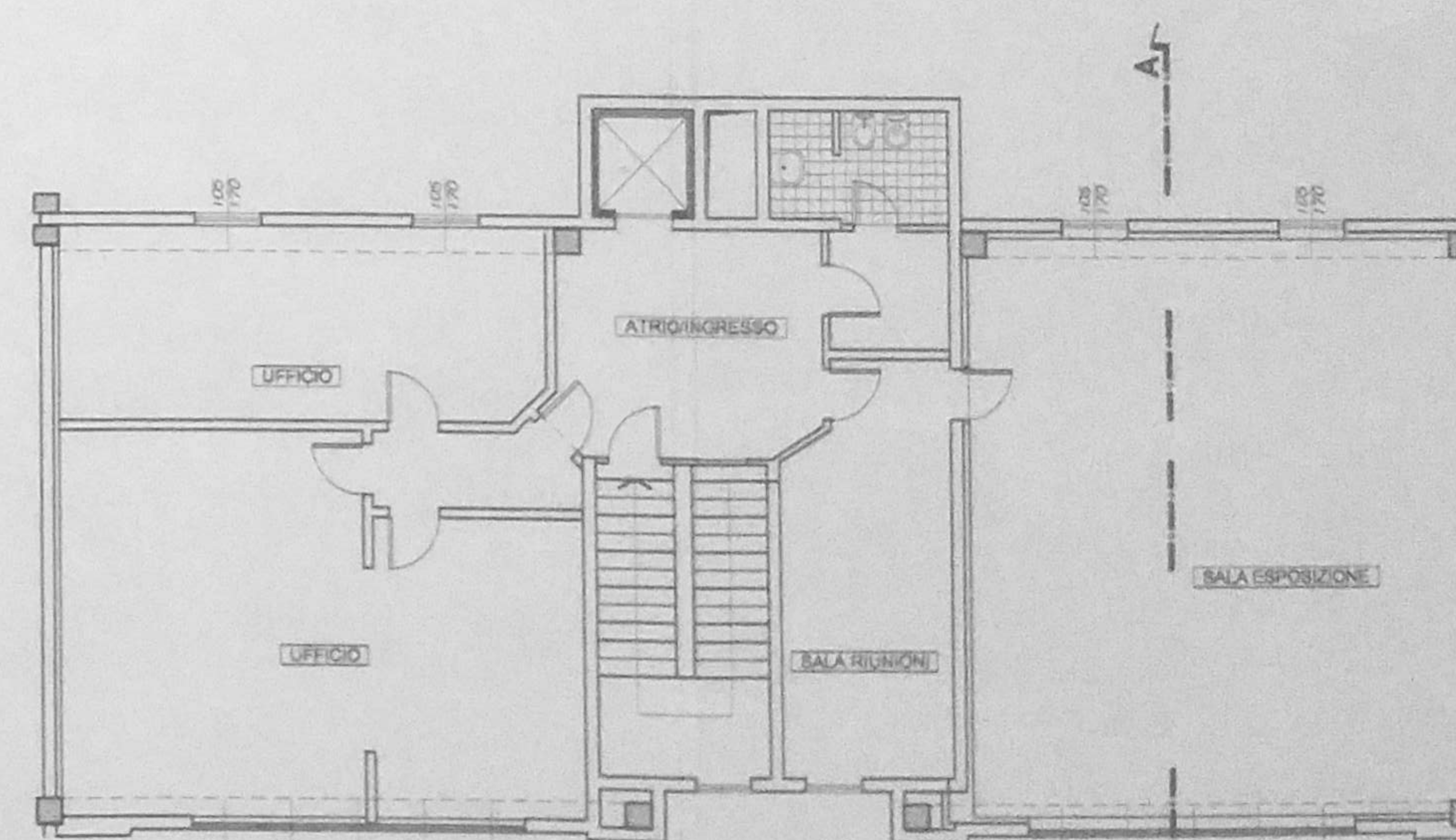

PIANTA PIANO SECONDO

PROGETTO ARCHITETTONICO PER L'EDILIZIA
 TIPO APPROVATO DA INGENIERE ALLA PARTE
 PERMESSO DI COSTRUIRE IN SANATORIA L. 308/2003
 N° 2965 DEL 05-11-12

OGNUNO DI QUELLO CHE È STATO
 COPIATO È VALIDO SOLO PER IL
 PROGETTO ARCHITETTONICO
 E NON HA VALORE NESSUNO
 PER IL PROGETTO ESECUTIVO

femia & sergi
 ARCHITETTI
 VIA SEATO ANGELO 292 - 20133 - MILANO
 tel. 02.76118362 fax 02.76280810
 E-mail: femiaserji@libero.it

LA PROPRIETÀ
FERRUTAT COLIMAR S.p.A.
 VIALE MONZA, 338 - MILANO

L'IMPRESA

INTERVENTO
 PERMESSO DI COSTRUIRE
 IN SANATORIA
 ai sensi del D.L. n. 296/2003 convertito in Legge
 24.11.2003 n. 326 e successive modificazioni

UBICAZIONE
 Viale Monza, 338
 20100 MILANO
 1° e 2° piano

OGGETTO
 PIANTE E SEZIONE
 STATO ATTUALE

DATA
 11/2004

SCALA
 1:100

TAVOLA
 03

FILE

REVISIONI

