

MODULARIO  
P. - Co. S. T. - 315

M. 11 (Piano Catasto Edilizio Urbano)

# NUOVO CATASTO EDILIZIO URBANO

(D. DECRETO-LEGE 31 APRILE 1962, N. 460)

Planimetria dell'immobile situato nel Comune di BRESSO Via A. STRADA 44

Ditta \_\_\_\_\_

Allegata alla dichiarazione presentata all'Ufficio Tecnico Erariale di MILANO

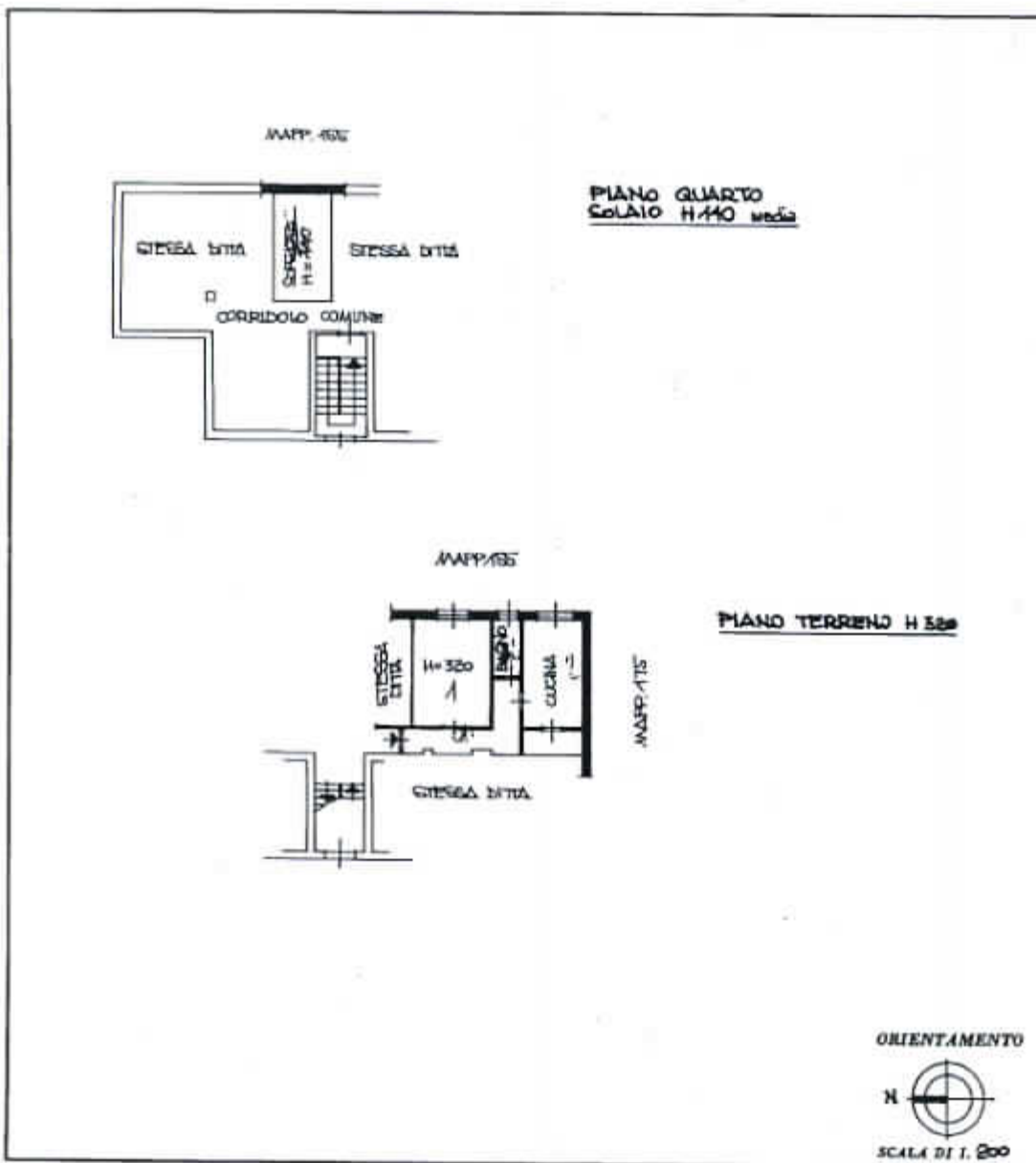

SPAZIO RISERVATO PER LE ANNOTAZIONI D'UFFICIO

DATA	IMPIANTO	U. DERIVATE
PROT. N° 90340	PARTEC. 343	
	FOGLIO 11	
	MAPPALE 151	
	GUB. 3	

Compilate dal \_\_\_\_\_  
(nome, cognome e ragione del tecnico)

Inscritto all'Albo dei geometri N°  
della Provincia di MILANO

DATA \_\_\_\_\_

Firma: \_\_\_\_\_

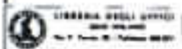

Catasto dei Fabbricati - Situazione al 06/05/2016 - Comune di BRESSO (B162) - < Foglio: 11 - Particella: 151 - Subalterno: 3 >  
VIA AMBROGIO STRADA n. 44 piano: T;

Ultima planimetria in atti

10 metri

RILIEVO DELLO STATO DI FATTO 1-409/2016  
 COMUNE DI BRESCO (MI) - VIA AMBROGIO STRADA 44 - PIANO TERRENO  
 foglio 11 - particella 151 - sub. 3  
 5. lorda appartamenti: mq 50,00

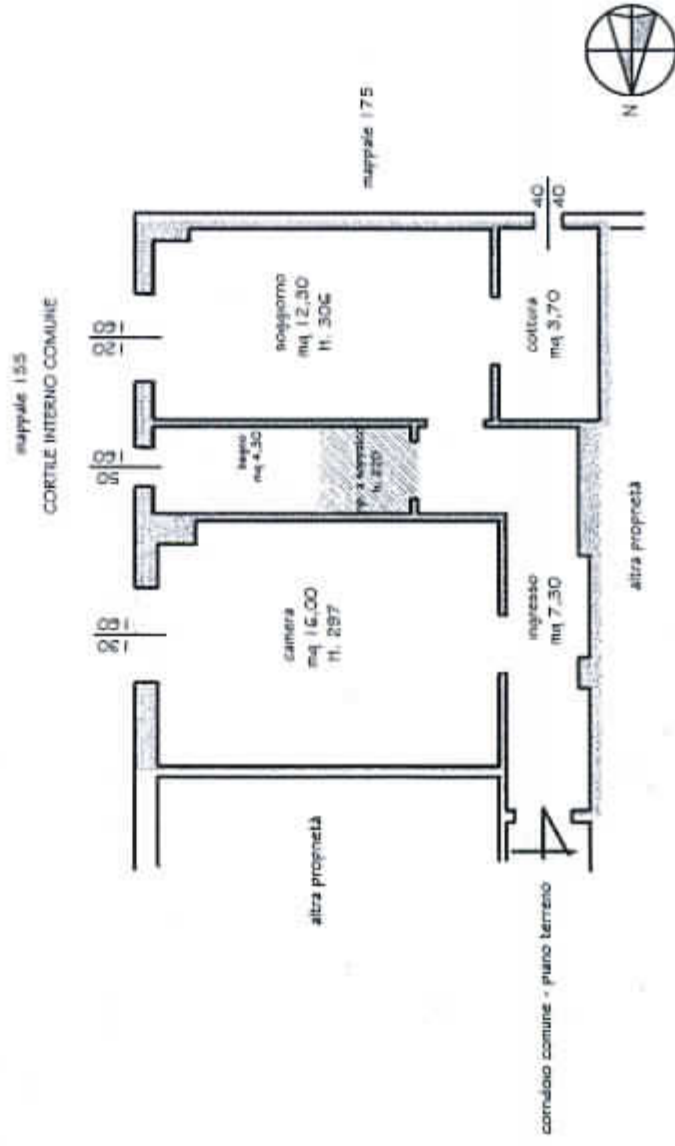

ESTRATTO MAPPA - INDIVIDUAZIONE IMMOBILE

