

LIMBIATE (MB) VIA C. PASCAL n. 1 - APPARTAMENTO PIANO SECONDO CON
ANNESSA CANTINA PIANO SEMINTERRATO - N.C.E.U. Fg. 39 - mapp. 114 - sub. 9
OLTRE BOX AUTORIMESSA PIANO TERRENO - N.C.E.U. Fg. 39 - mapp. 421 - sub. 6

PLANIMETRIA STATO DI FATTO

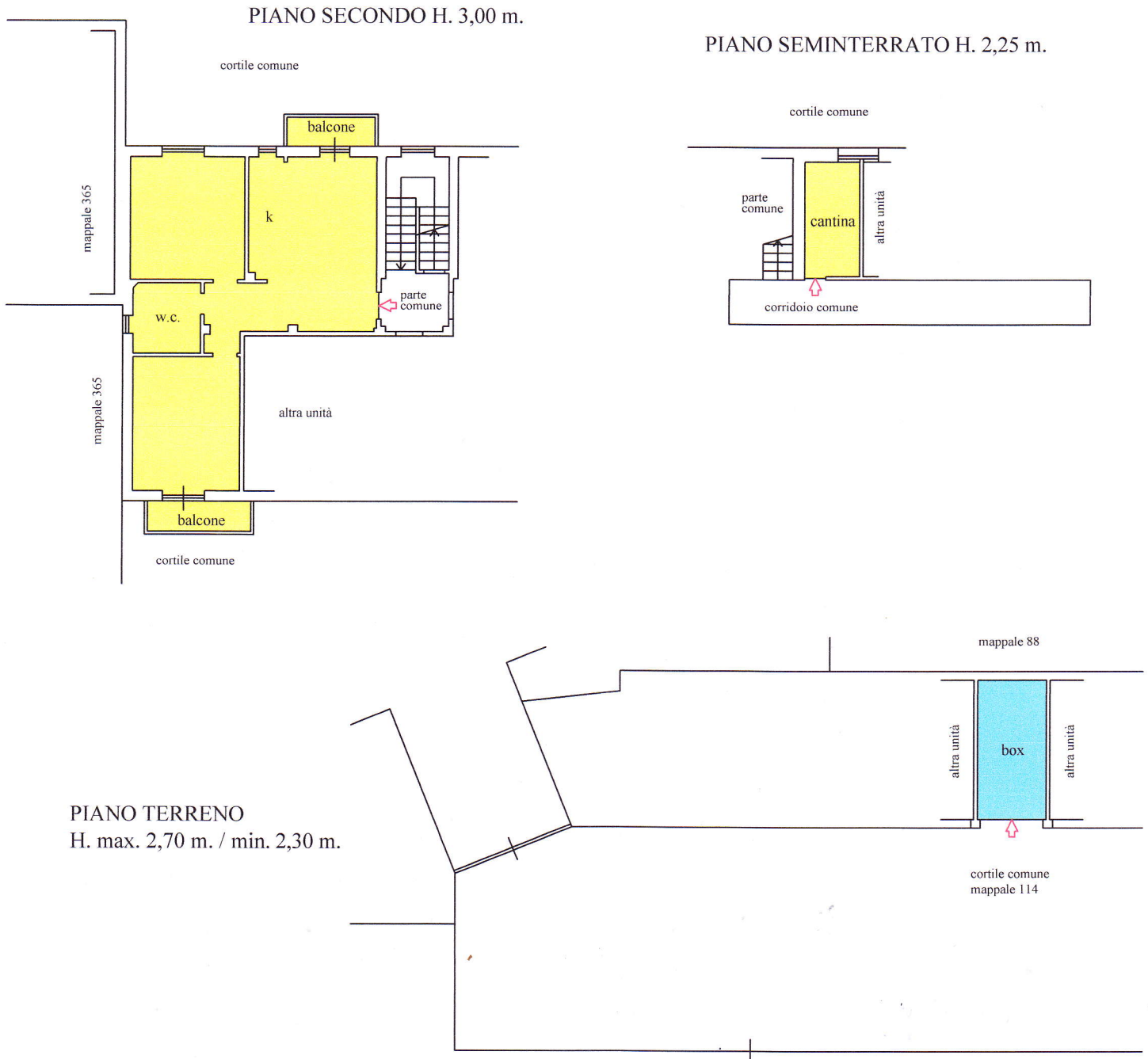

Scala 1:200

Orientamento



Tavola 1 di 1

Data rilievo. 4/11/2015

planimetria schematica ad uso estimativo

GEOM. MICHELE BERARDINI

VIA C. TENCA 22 - 20124 MILANO TEL 026693402

ALBO GEOMETRI DI MILANO N. 8431

ALBO CONSULENTI TRIBUNALE DI MILANO N. 9503

