

Dichiarazione protocollo n. 973542 del 18/12/2002

Planimetria di u.i.u. in Comune di Milano

Via Paolo Pallia

civ. 2

**Agenzia del Territorio
CATASTO FABBRICATI
Ufficio Provinciale di
Milano**

Identificativi Catastali:

Sezione:
Foglio: 586
Particella: 145
Subalterno: 58

Compilata da:
Grossi Renato

Iscritto all'albo:
Geometri

Prov. Milano

N. 9511

Scheda n. 1

Scala 1:200

PIANO INTERRATO INT. "12"

H. 2.40m

MAPP. 146

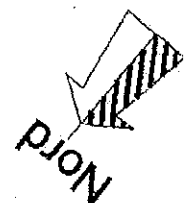
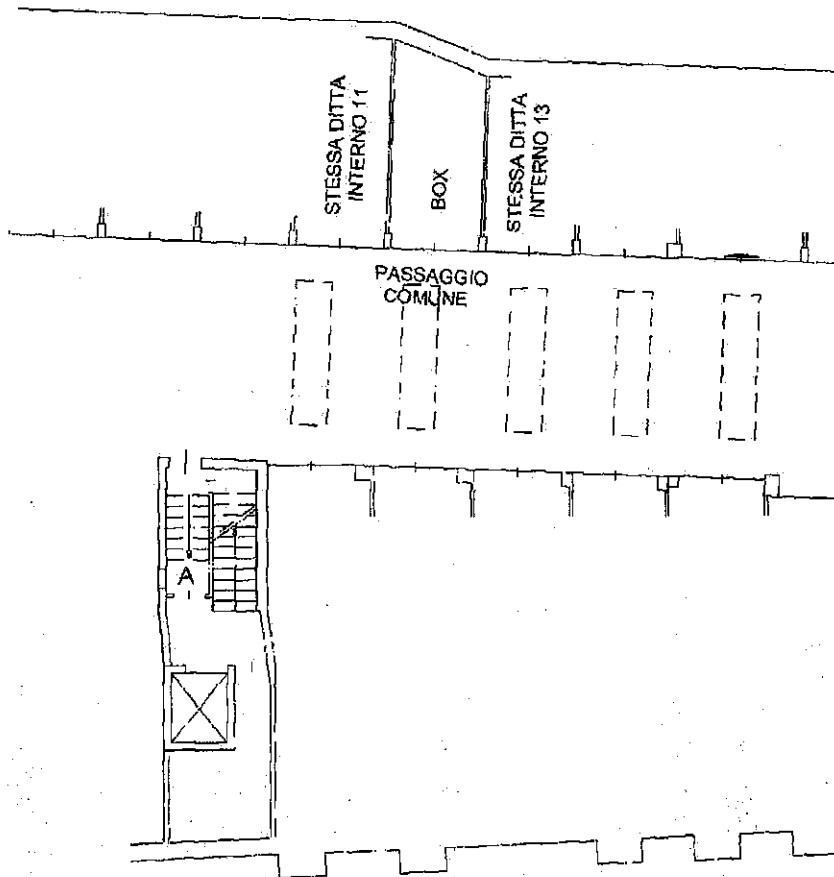

Catasto dei Fabbricati - Situazione al 09/06/2016 - Comune di MILANO (1205) - Foglio: 586 Particella: 145 - Subalterno 58 - VIA PAOLO PALLIA n. 2 piano: S1;

Ultima Planimetria in atti

Dichiarazione protocollo n. 973542 del 18/12/2002

Planimetria di u.i.u. in Comune di Milano

Via Paolo Pallia

civ. 2

**Agenzia del Territorio
CATASTO FABBRICATI
Ufficio Provinciale di
Milano**

Identificativi Catastali:

Sezione:

Foglio: 586

Particella: 145

Subalterno: 68

Compilata da:
Grossi Renato

Iscritto all'albo:
Geometri

Prov. Milano

N. 9611

Scheda n. 1

Scala 1: 200

PIANO INTERRATO INT."22"

H. 2.40m

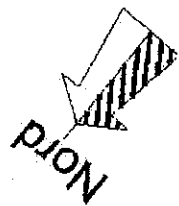
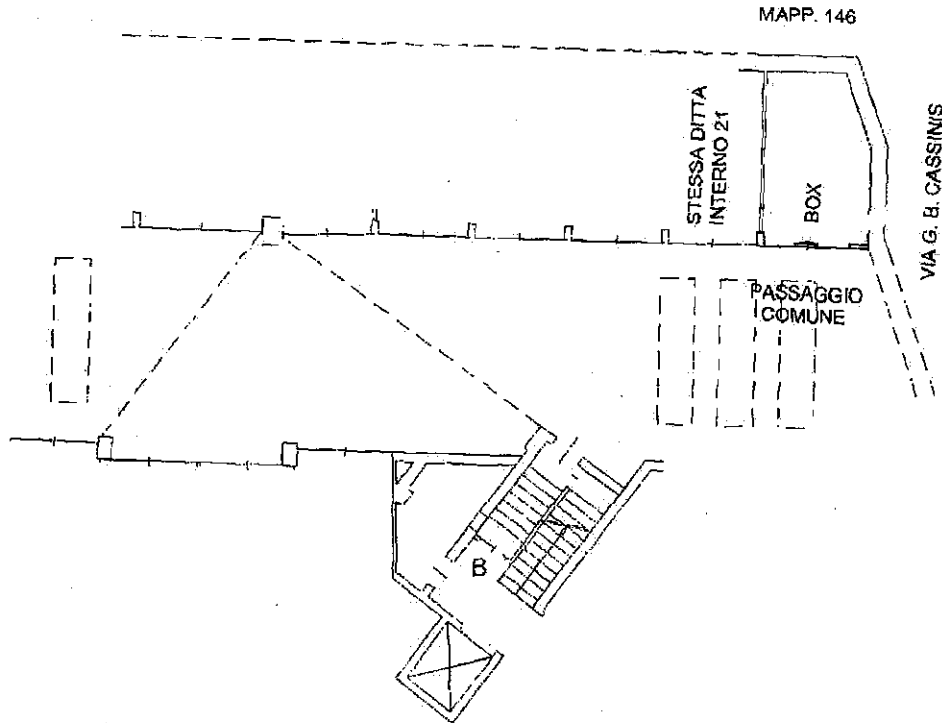

Catasto dei Fabbricati - Situazione al 09/06/2016 - Comune di MILANO (F.205) - Foglio: 586 Particella: 145 - Subalterno 68 - VIA PAOLO PALLIA n. 2 piano: SI;

Ultima Planimetria in atti