



MINISTERO DELLE FINANZE

Mod. A (Nuovo Catasto Edilizio Urbano)

DIREZIONE GENERALE DEL CATASTO E DEI SERVIZI TECNICI ERARIALI

# NUOVO CATASTO EDILIZIO URBANO

(R. DECRETO-LEGGI 11 APRILE 1959, N. 517)

Planimetria dell'immobile situato nel Comune di TREVISO

Via BATTISTEL

922  
2

Ditta

Allegata alla dichiarazione presentata all'Ufficio Tecnico Erariale di TREVISO

Scheda N.° 9

ESTRATTO MAPPALE 1:2000  
COM. DI TREVISO SEZ. C. FOG. VIII MAPP. N.° 809

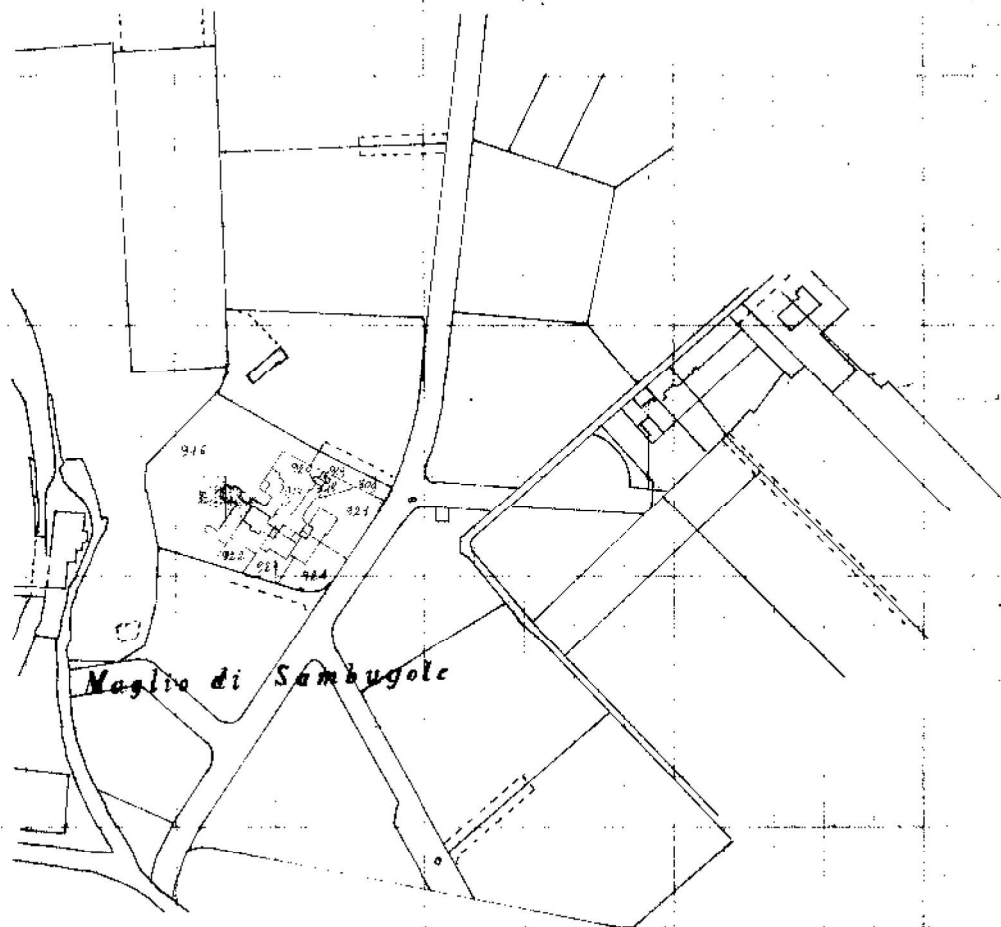

ORIENTAMENTO



SCALA DI 1:200

SPAZIO RISERVATO PER LE ANNOTAZIONI D'UFFICIO

DATA  
PROT. N.°

2745

18  
912  
2

Compilata dal GEOMETRA  
(Titolo, nome e cognome del tecnico)  
DE BENEDETTI MARIO  
Iscritto all'Albo dei GEOMETRI  
della Provincia di TREVISO  
DATA 25-10-83  
Firma: Mario De Benedetti

10 metri

Catasto dei Fabbricati - Situazione al 26/01/2016 - Comune di TREVISO (L407) - < Sez. Urb.: C - Foglio: 8 - Particella: 922 - Subalterno: 2 >  
VIA AGOSTINO BATTISTEL n. 58 piano: T;

Ultima planimetria in atti

Catasto dei Fabbricati - Situazione al 26/01/2016 - Comune di TREVISO (L407) - < Sez. Urb.: C - Foglio: 8 - Particella: 922 - Subalterno: 2 >  
VIA AGOSTINO BATTISTEL n. 58 piano: T;

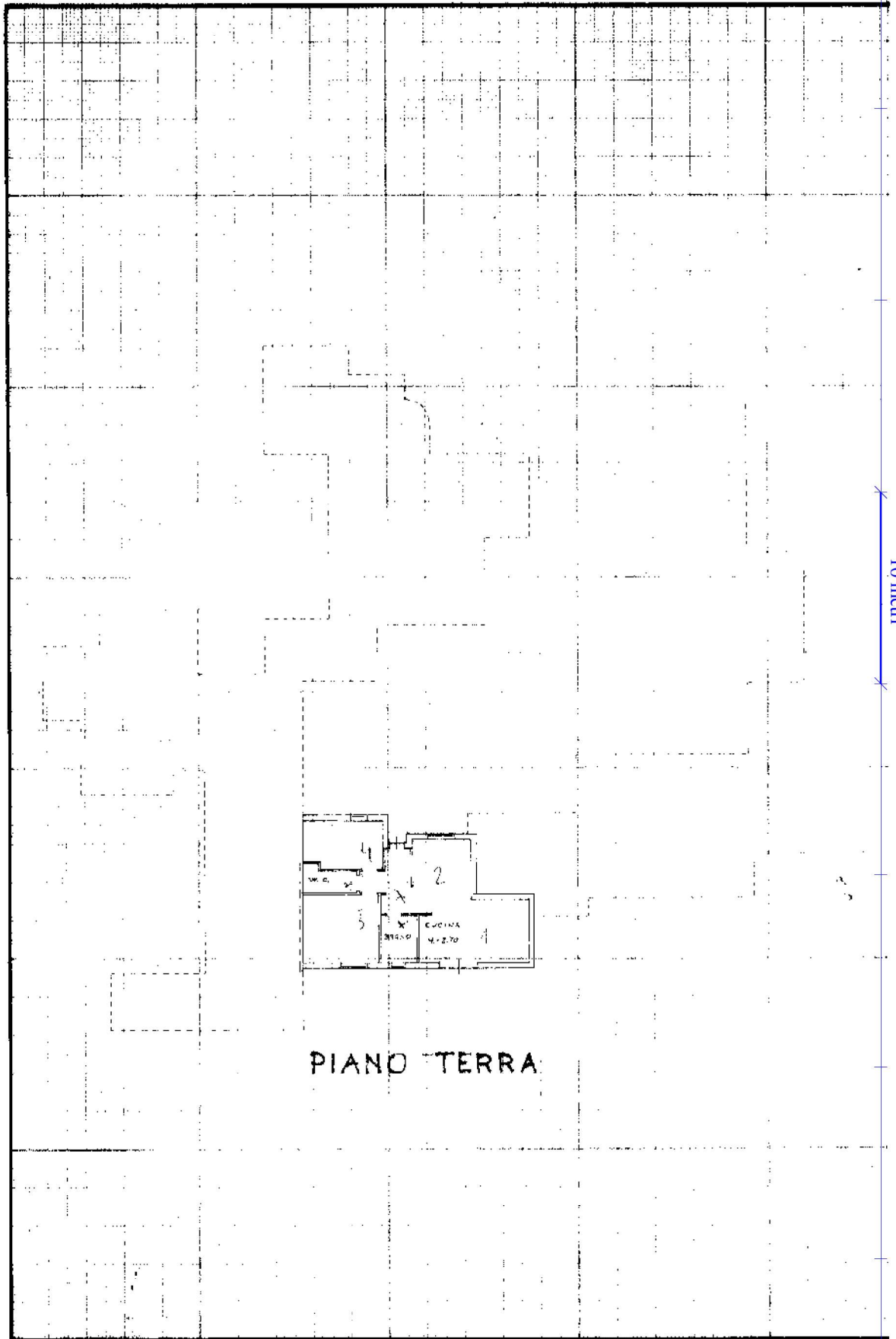

10 metri

Ultima planimetria in atti





MINISTERO DELLE FINANZE

Mod. A (Nuovo Catasto Edilizio Urbano)

DIREZIONE GENERALE DEL CATASTO E DEI SERVIZI TECNICI ERARIALI

# NUOVO CATASTO EDILIZIO URBANO

(R. DECRETO-LEGGE 11 APRILE 1948, N. 412)

Planimetria dell'immobile situato nel Comune di TREVISO Via BATTISTEL

Data

Allegata alla dichiarazione presentata all'Ufficio Tecnico Erariale di TREVISO Scheda N.° 10

ESTRATTO MAPPALE 1:2000  
COM. DI TREVISO SEZ. C. FOG. VIII MAPP. N.° 809

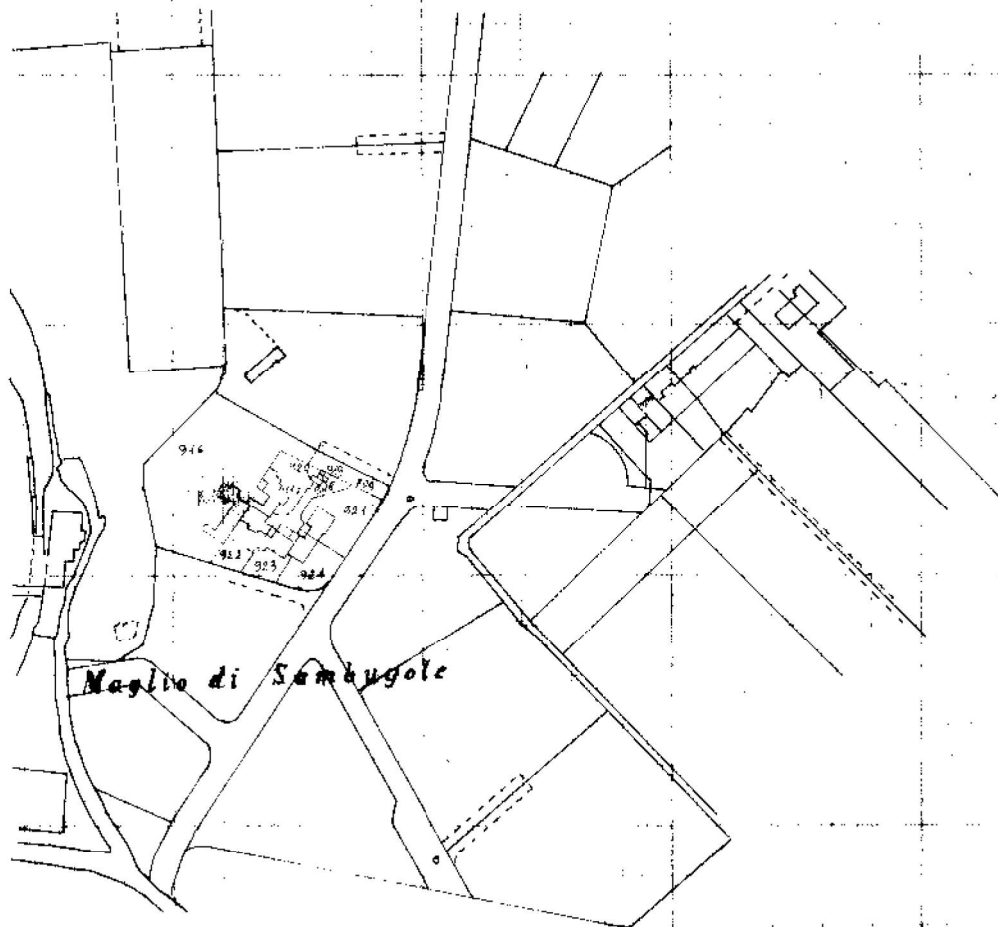

ORIENTAMENTO



SCALA DI 1:200

SPAZIO RISERVATO PER LE ANNOTAZIONI D'UFFICIO

DATA

PROT. N.°

27/46

28

97V

3

Compilata dal GEOMETRA

(Titolo, nome e cognome del tecnico)

DE BENETTI MARIO

Iscritto all'Albo dei GEOMETRI

della Provincia di TREVISO

DATA 25-10-83

Firma: [Signature]

N.° 739

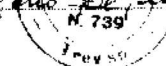

Catasto dei Fabbricati - Situazione al 26/01/2016 - Comune di TREVISO (L407) - < Sez. Urb.: C - Foglio: 8 - Particella: 922 - Subalterno: 3 >  
VIA AGOSTINO BATTISTEL n. 58 piano: S1;

10 metri

Ultima planimetria in atti



Catasto dei Fabbricati - Situazione al 26/01/2016 - Comune di TREVISO (L407) - < Sez. Urb.: C - Foglio: 8 - Particella: 922 - Subalterno: 3 >  
VIA AGOSTINO BATTISTEL n. 58 piano: S1;

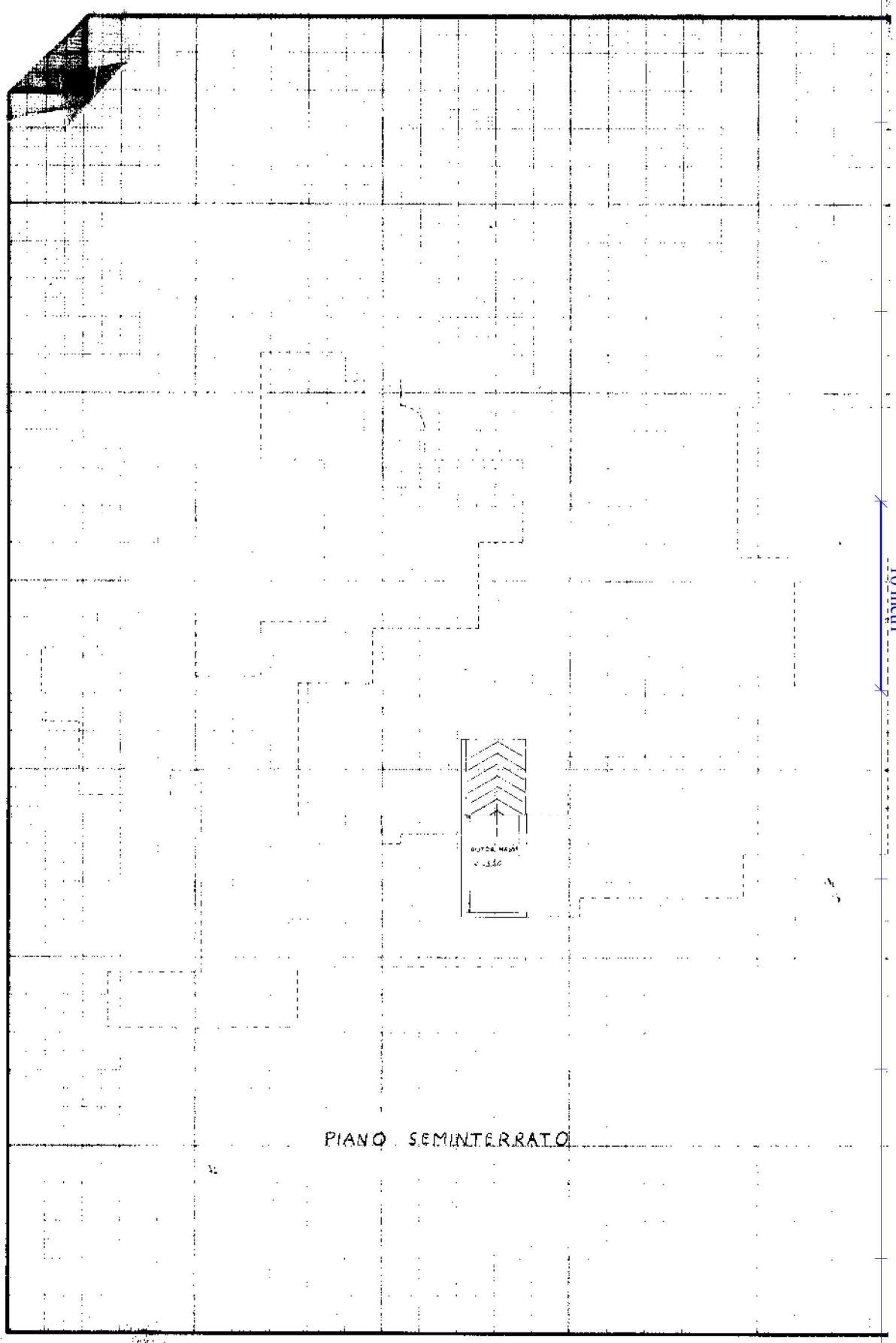

PIANO SEMINTERRATO

Ultima planimetria in atti

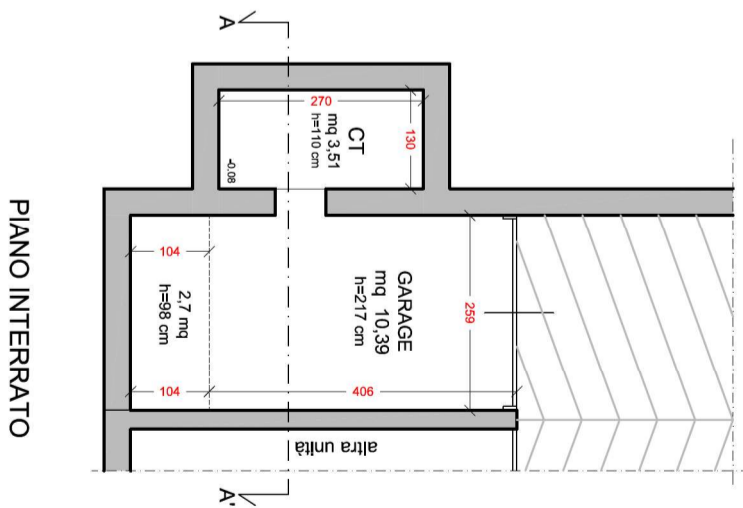
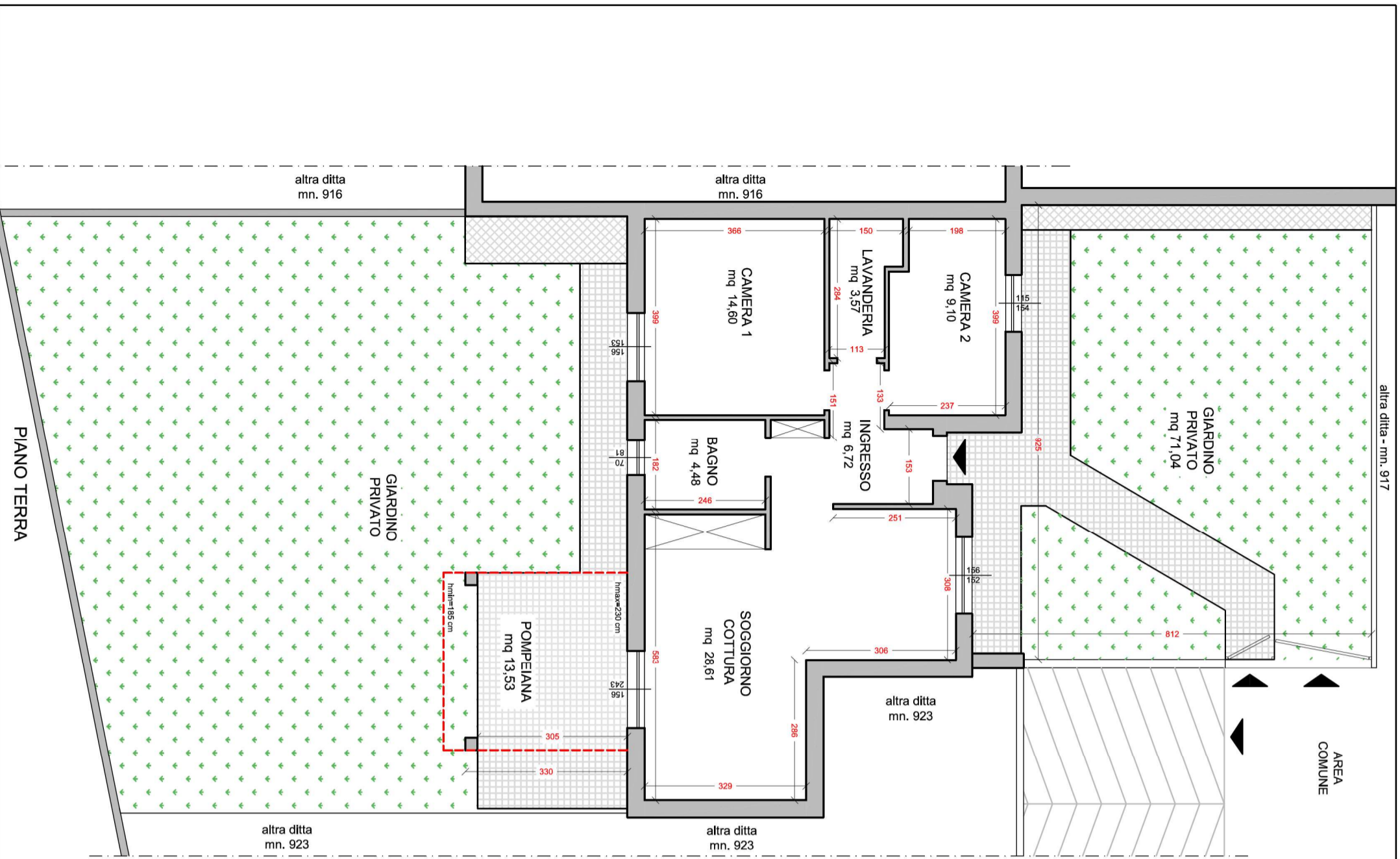

Sezione A-A'

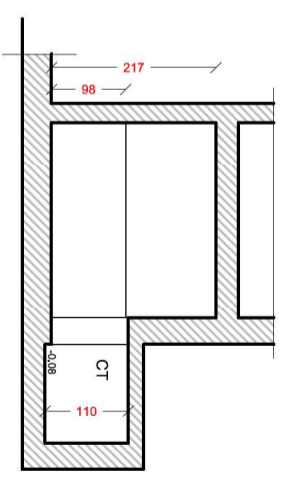



**TREVISO**

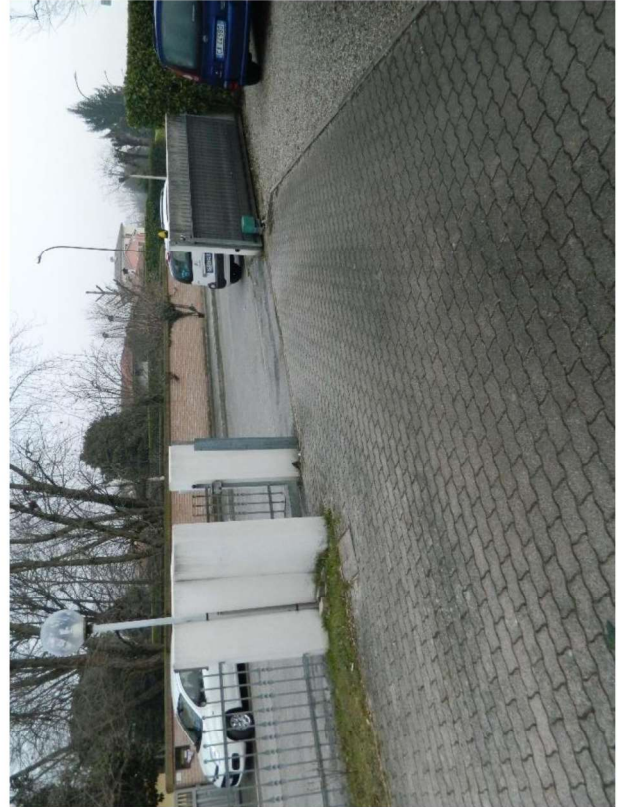

**AREE COMUNI (ACCESSO)**



**FRONTE PRINCIPALE**



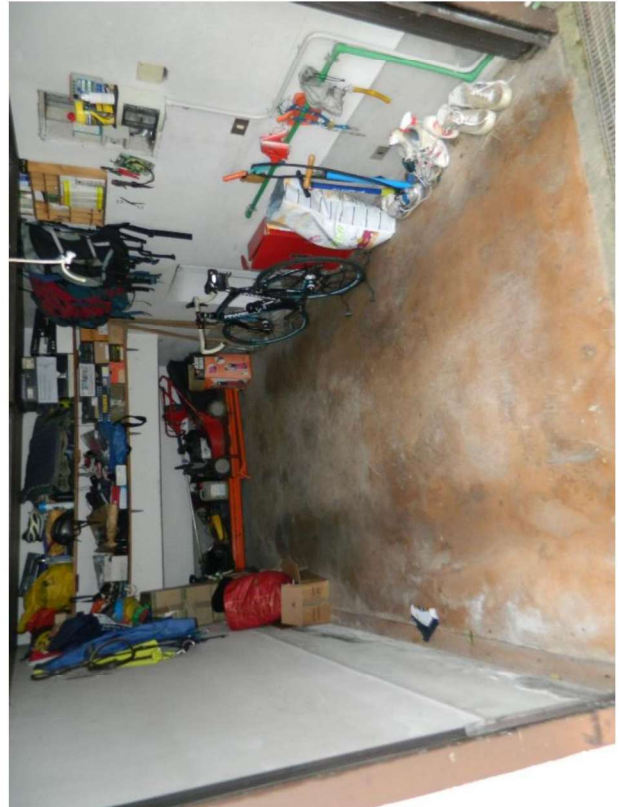
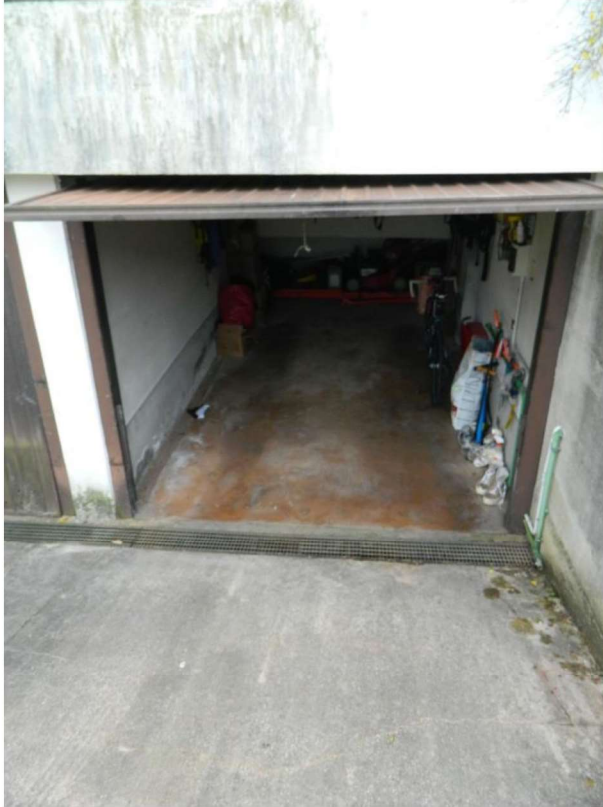

**GARAGE**

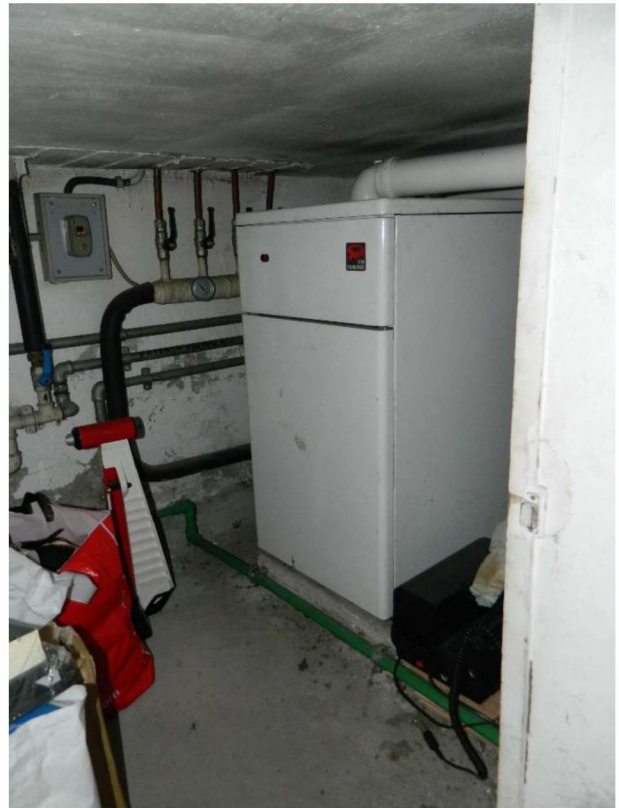
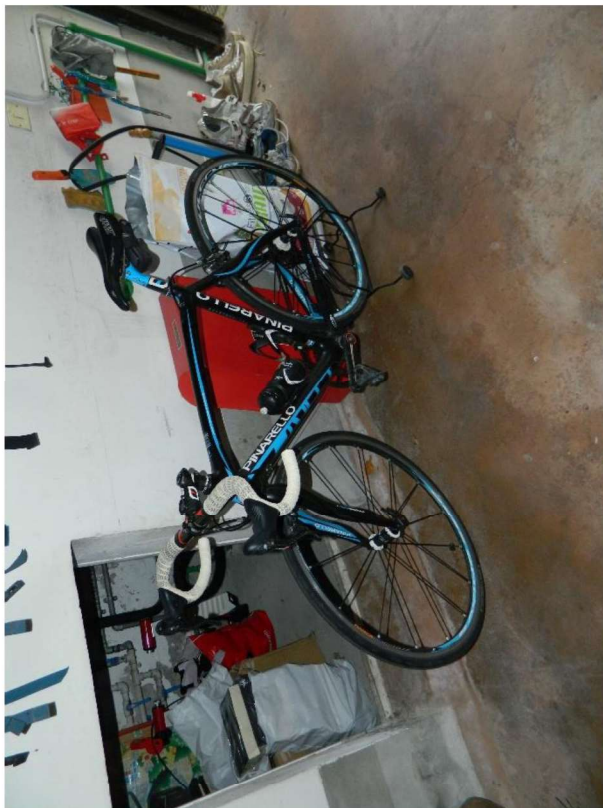

**C.T.**



**INGRESSO E DISIMPEGNO**

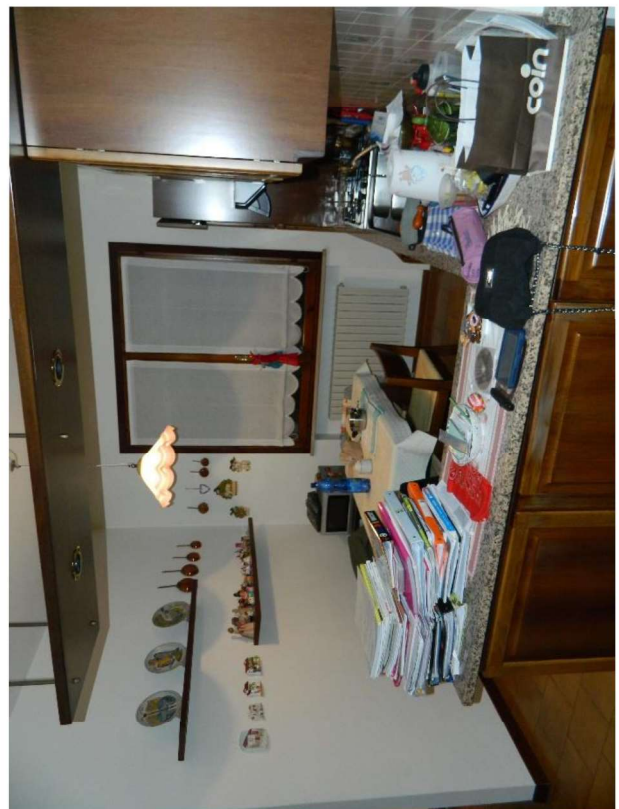

**ANGOLO COTTURA**



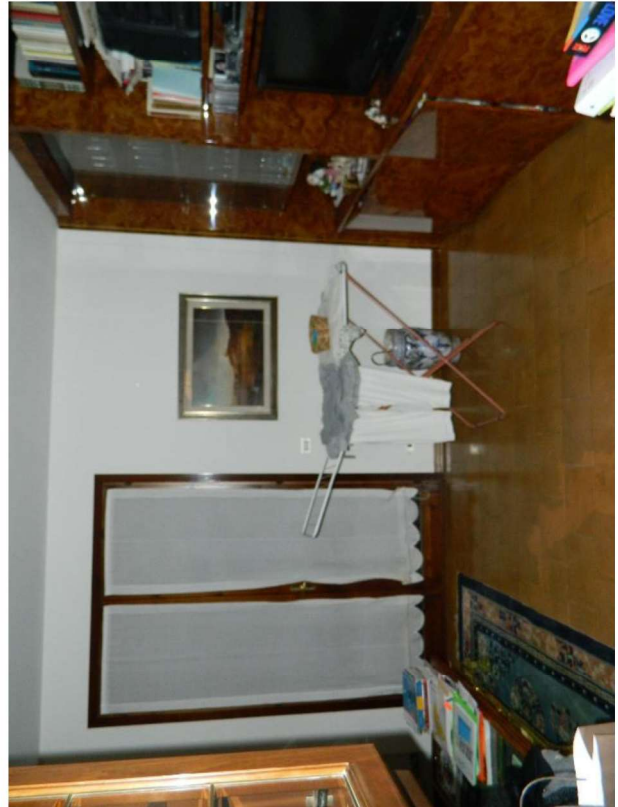

**SOGGIORNO**

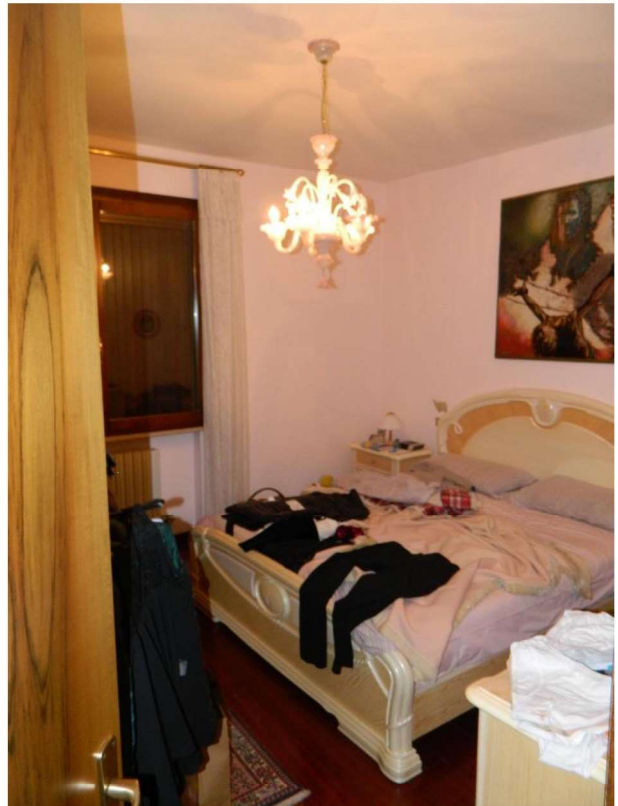
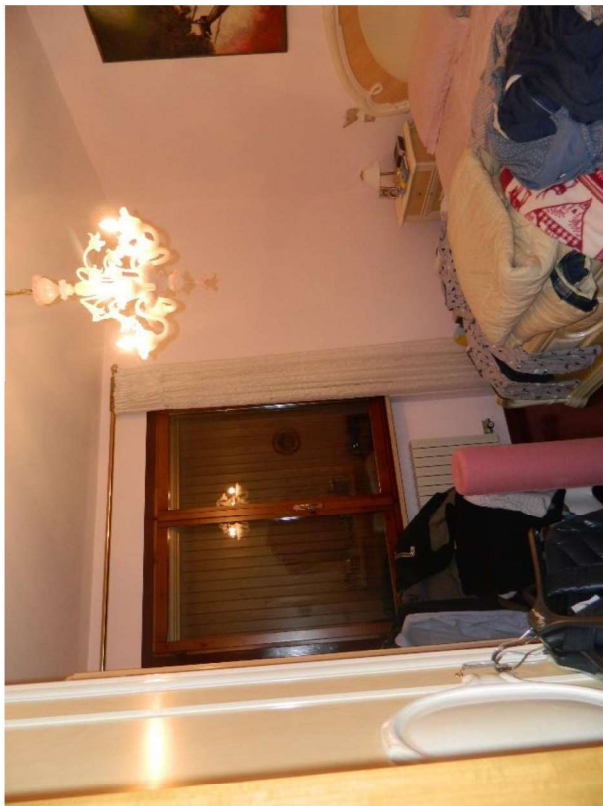

**CAMERA 1**





**CAMERA 2**



**BAGNO E LAVANDERIA**





**GIARDINO LATO SUD**

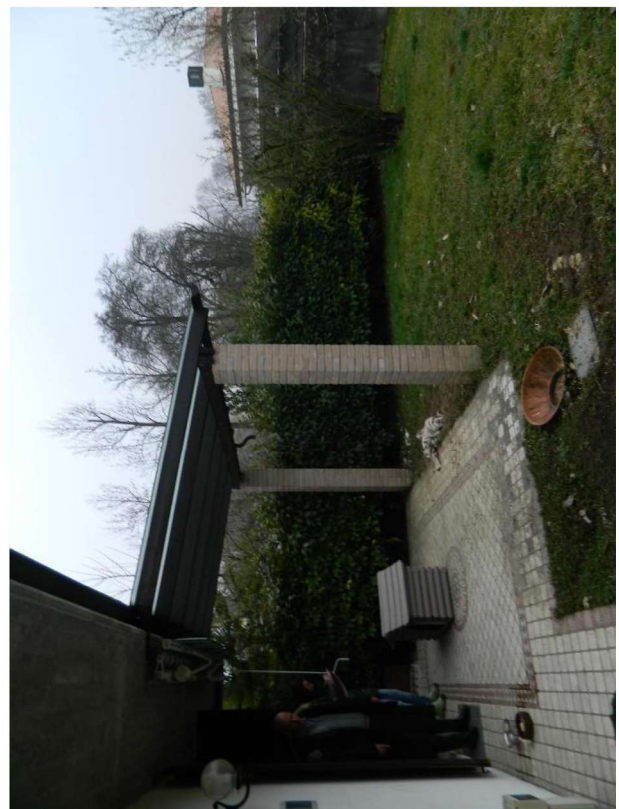

**POMEPIANA (giardino lato sud)**







| ELABORATO PLANIMETRICO          |          |
|---------------------------------|----------|
| Compilato da:<br>Torresan Livio |          |
| Iscritto all'albo:<br>Geometri  |          |
| Prov. Treviso                   | N. 01508 |

**Agenzia delle Entrate  
CATASTO FABBRICATI  
Ufficio Provinciale di  
Treviso**

|                                      |           |  |                     |
|--------------------------------------|-----------|--|---------------------|
| Comune di Carbonera                  |           | Protocollo n. TV0227648 del 23/10/2013 |                     |
| Sezione: B                           | Foglio: 2 | Particella: 87                         | Tipo Mappale n. del |
| Dimostrazione grafica dei subalterni |           |  | Scala 1 : 500       |

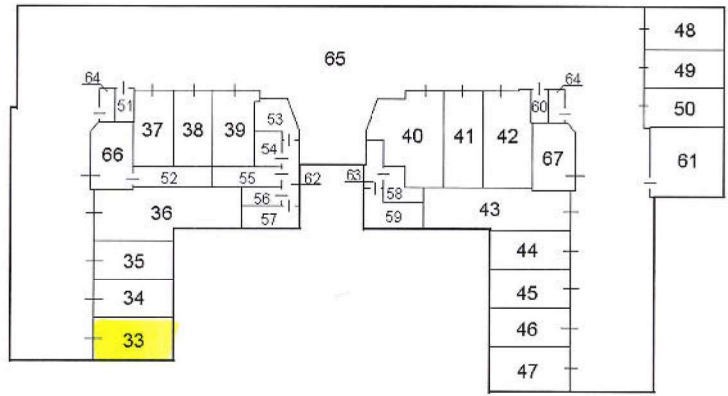

**PIANO PRIMO SOTTOSTRADA**

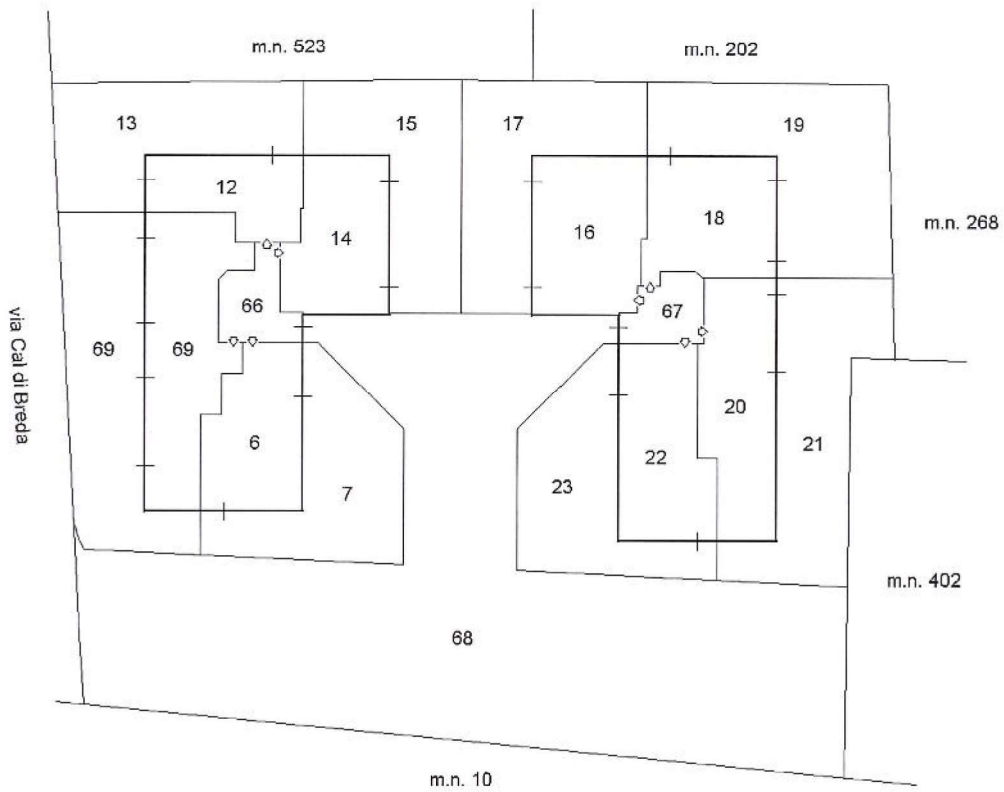

**PIANO TERRA**

Ultima planimetria in atti

Data: 23/03/2017 - n. T101671 - Richiedente: Telematico

Totale schede: 2 - Formato di acquisizione: A4(210x297) - Formato stampa richiesto: A4(210x297) - Fattore di scala non utilizzabile

Catasto dei Fabbricati - Situazione al 23/03/2017 - Comune di CARBONERA (B744) - < Sez.Urb.: B - Foglio: 2 - Particella: 87 - Elaborato planimetrico ^

**ELABORATO PLANIMETRICO**

**Agenzia delle Entrate  
CATASTO FABBRICATI  
Ufficio Provinciale di  
Treviso**

Compilato da:  
Torresan Livio  
Iscritto all'albo:  
Geometri  
Prov. Treviso N. 01508

Comune di Carbonera  
Sezione: B Foglio: 2 Particella: 87

Protocollo n. TV0227648 del 23/10/2013  
Tipo Mappale n. del

Dimostrazione grafica dei subalterni

Scala 1 : 500

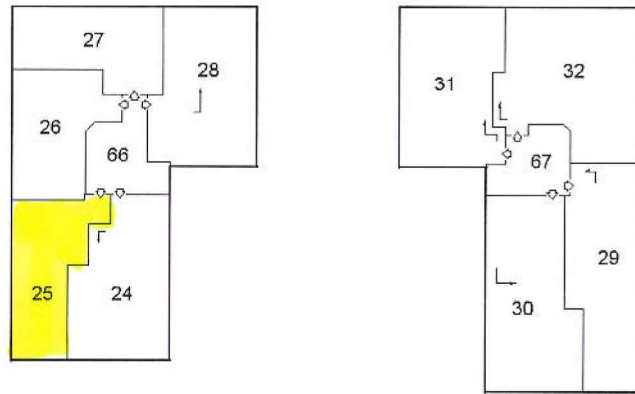

PIANO PRIMO

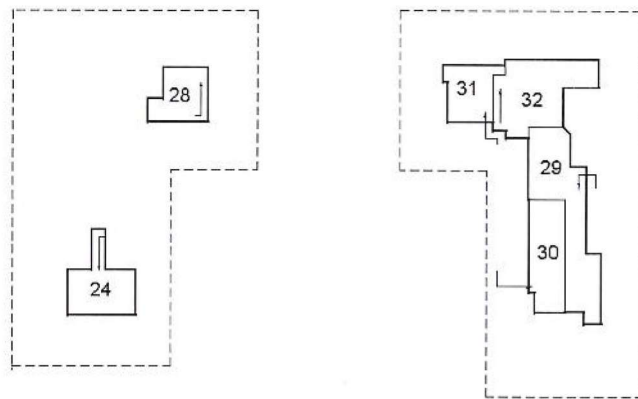

PIANO SECONDO

Ultima planimetria in atti

Data: 23/03/2017 - n. T101671 - Richiedente: Telematico

Totale schede: 2 - Formato di acquisizione: A4(210x297) - Formato stampa richiesto: A4(210x297) - Fattore di scala non utilizzabile

**Agenzia del Territorio  
CATASTO FABBRICATI  
Ufficio Provinciale di  
Treviso**

Dichiarazione protocollo n. TV0188791 del 09/06/2004

Planimetria di u.i.u. in Comune di Carbonera

Via Cal Di Breda

civ.

**Identificativi Catastali:**

Sezione: B

Foglio: 2

Particella: 87

Subalterno: 25

Compilata da:  
Torresan Livio

Iscritto all'albo:  
Geometri

Prov. Treviso

N. 1508

Scheda n. 1

Scala 1:200

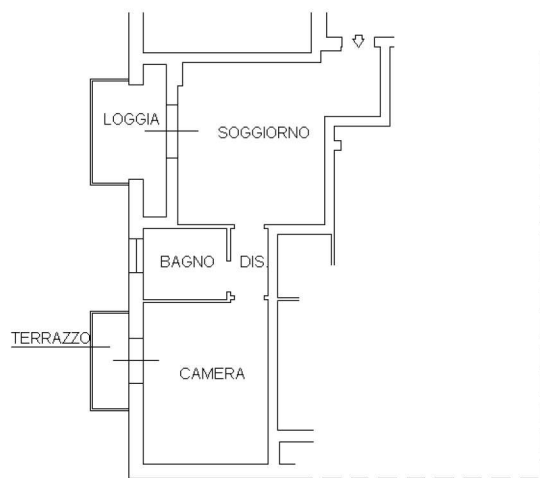

**PIANO PRIMO H=270**

Catasto dei Fabbricati - Situazione al 26/01/2016 - Comune di CARBONERA (B/744) - < Sez. Urb.: B - Foglio: 2 - Particella: 87 - Subalterno: 25 >  
VIA CAL DI BREDA piano: 1;

10 metri

Ultima planimetria in atti



**Agenzia del Territorio  
CATASTO FABBRICATI  
Ufficio Provinciale di  
Treviso**

Dichiarazione protocollo n. TV0188791 del 09/06/2004

Planimetria di u.i.u. in Comune di Carbonera

Via Cal Di Breda

civ.

**Identificativi Catastali:**

Sezione: B

Foglio: 2

Particella: 87

Subalterno: 33

Compilata da:  
Torresan Livio

Iscritto all'albo:  
Geometri

Prov. Treviso

N. 1508

Scheda n. 1

Scala 1:200

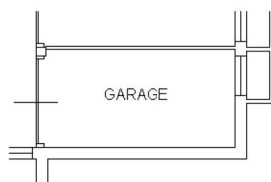

PIANO INTERRATO H=260

Catasto dei Fabbricati - Situazione al 26/01/2016 - Comune di CARBONERA (B/744) - < Sez. Urb.: B - Foglio: 2 - Particella: 87 - Subalterno: 33 >  
VIA CAL DI BREDA piano: S1;

10 metri

Ultima planimetria in atti

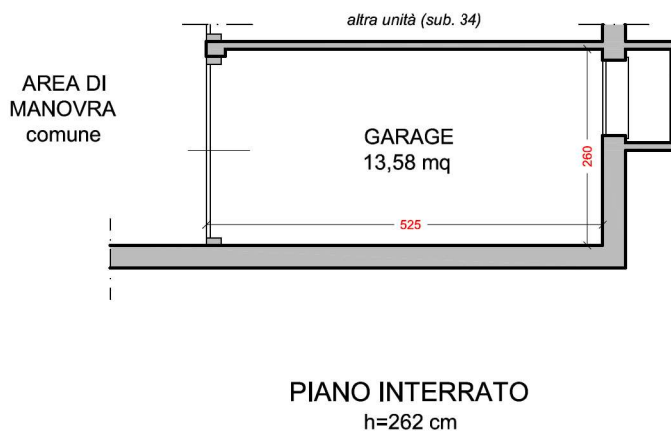
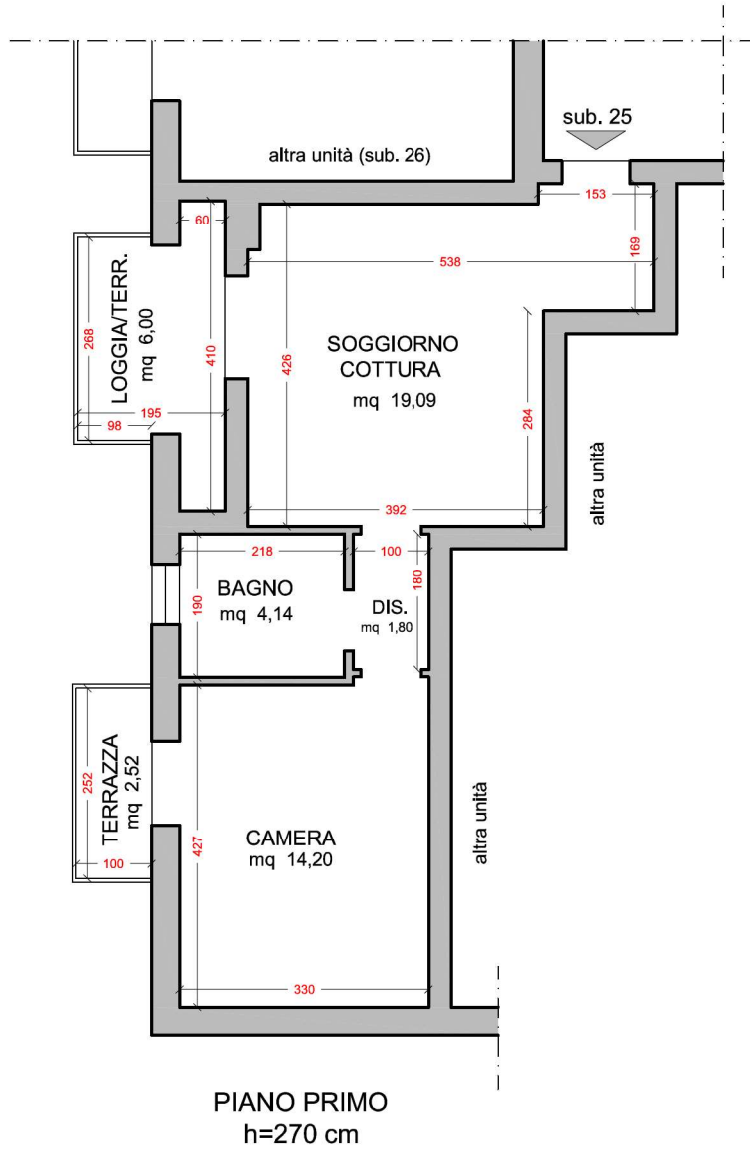



**CARBONERA**



**ESTERNO**

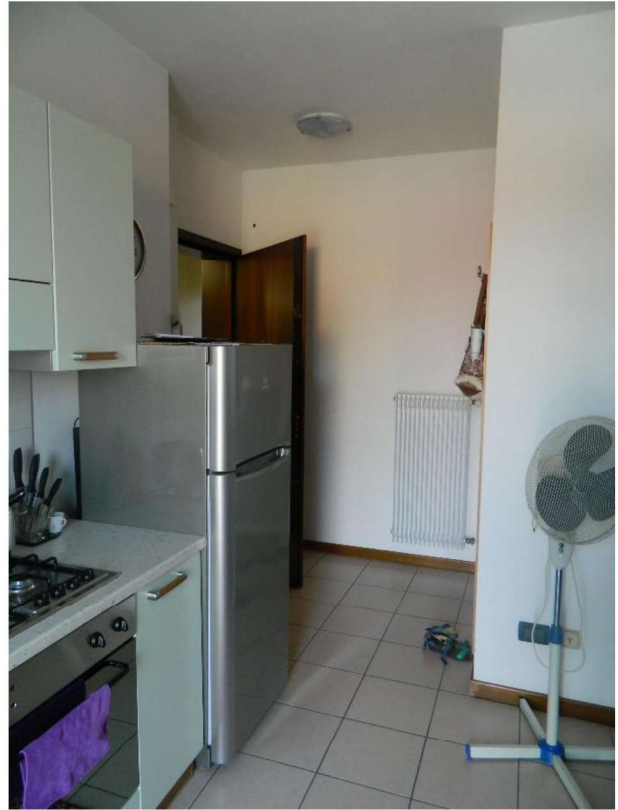
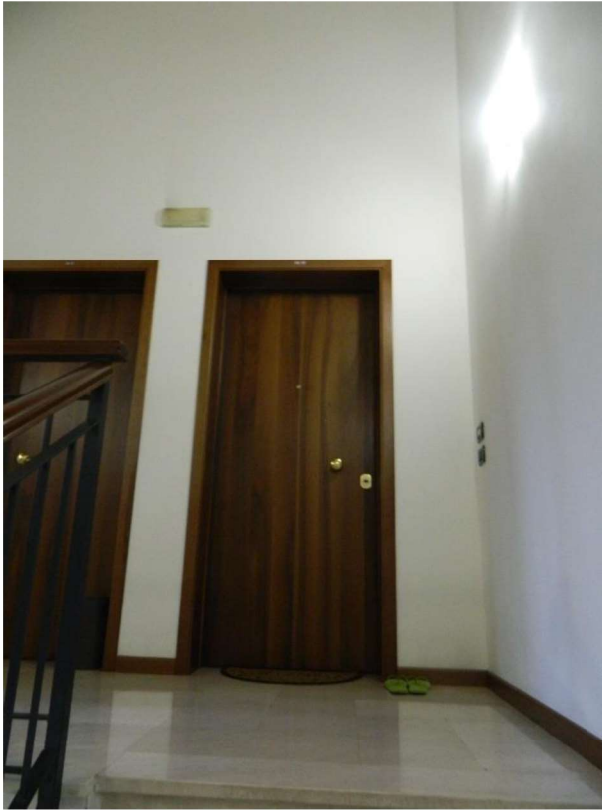

**INGRESSO E ANGOLO COTTURA**



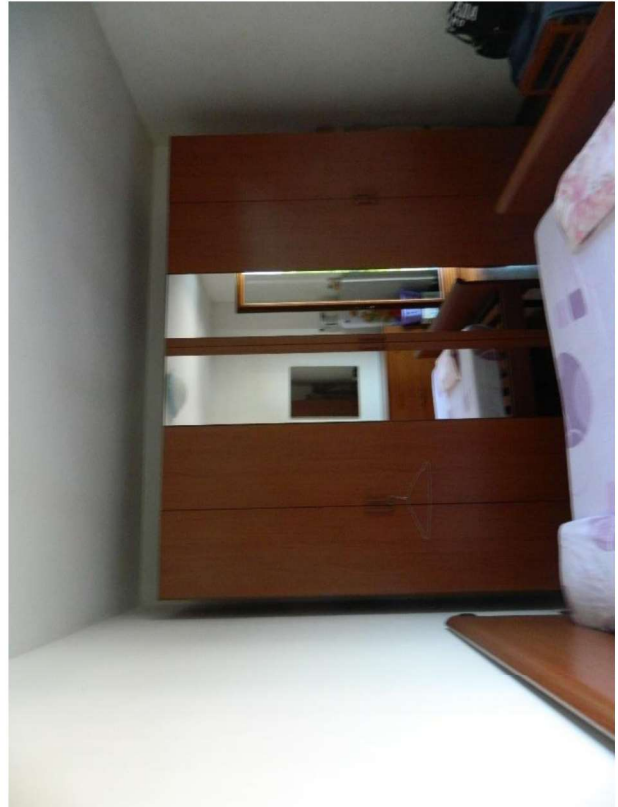
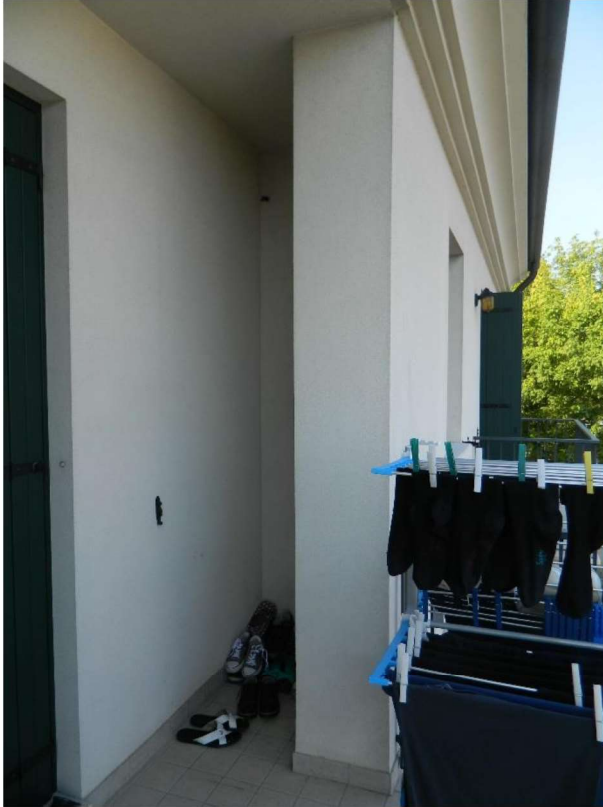

**LOGGIA-TERRAZZA e CAMERA**

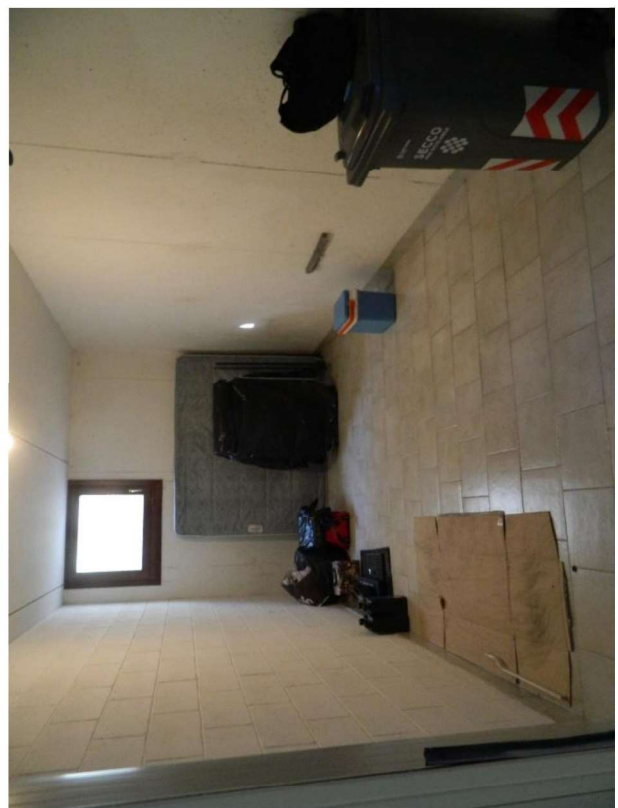

**BAGNO e GARAGE**





**ELABORATO PLANIMETRICO**

**Agenzia delle Entrate  
CATASTO FABBRICATI  
Ufficio Provinciale di  
Treviso**

Compilato da:  
Torresan Livio  
Iscritto all'albo:  
Geometri  
Prov. Treviso N. 01508

Comune di Carbonera  
Sezione: B Foglio: 2 Particella: 87

Protocollo n. TV0227648 del 23/10/2013  
Tipo Mappale n. del

Dimostrazione grafica dei subalterni

Scala 1 : 500

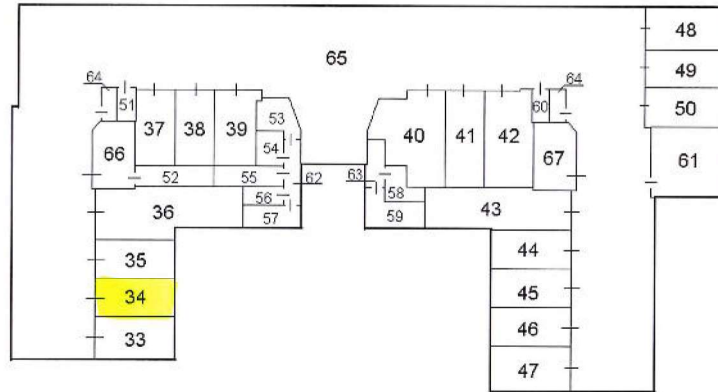

**PIANO PRIMO SOTTOSTRADA**

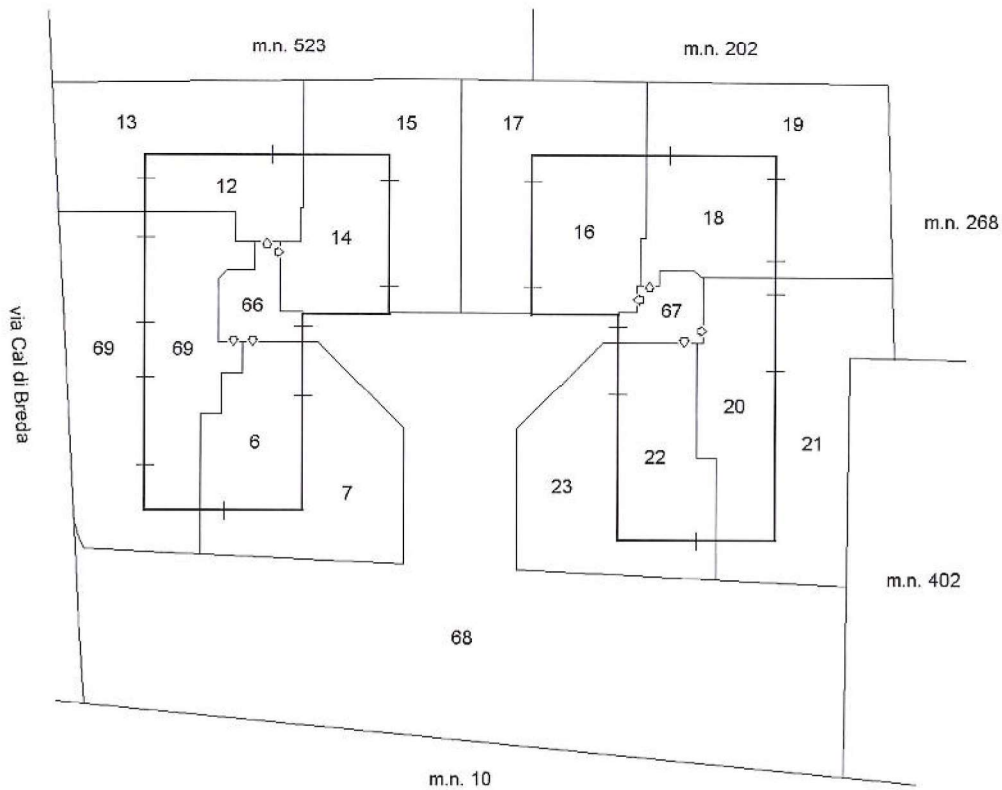

**PIANO TERRA**

Catasto dei Fabbricati - Situazione al 23/03/2017 - Comune di CARBONERA (B744) - < Sez.Urb.: B - Foglio: 2 - Particella: 87 - Elaborato planimetrico >

Ultima planimetria in atti

Data: 23/03/2017 - n. T101671 - Richiedente: Telematico

Totale schede: 2 - Formato di acquisizione: A4(210x297) - Formato stampa richiesto: A4(210x297) - Fattore di scala non utilizzabile

**ELABORATO PLANIMETRICO**

Compilato da:  
Torresan Livio

Iscritto all'albo:  
Geometri

Prov. Treviso

N. 01508

**Agenzia delle Entrate  
CATASTO FABBRICATI  
Ufficio Provinciale di  
Treviso**

Comune di Carbonera

Sezione: B

Foglio: 2

Particella: 87

Protocollo n. TV0227648 del 23/10/2013

Tipo Mappale n.

del

Dimostrazione grafica dei subalterni

Scala 1 : 500

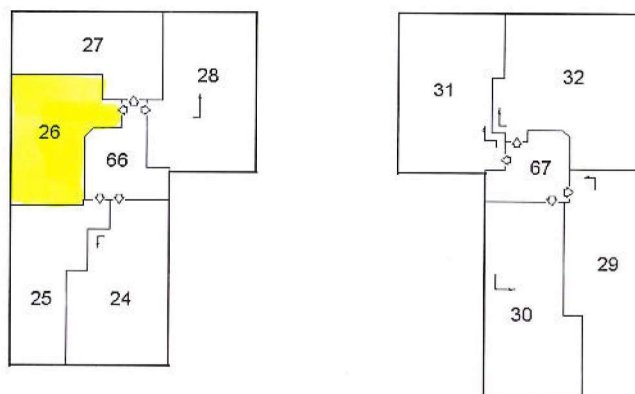

PIANO PRIMO

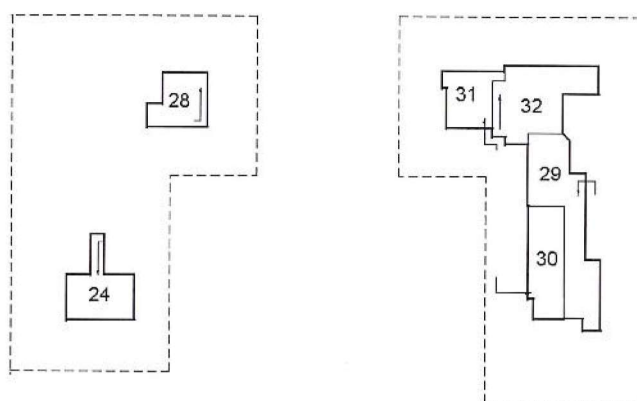

PIANO SECONDO

Ultima planimetria in atti

Data: 23/03/2017 - n. T101671 - Richiedente: Telematico

Totale schede: 2 - Formato di acquisizione: A4(210x297) - Formato stampa richiesto: A4(210x297) - Fattore di scala non utilizzabile



**Agenzia del Territorio  
CATASTO FABBRICATI  
Ufficio Provinciale di  
Treviso**

Dichiarazione protocollo n. TV0188791 del 09/06/2004

Planimetria di u.i.u. in Comune di Carbonera

Via Cal Di Breda

civ.

Identificativi Catastali:

Sezione: B

Foglio: 2

Particella: 87

Subalterno: 26

Compilata da:  
Torresan Livio

Iscritto all'albo:  
Geometri

Prov. Treviso

N. 1508

Scheda n. 1

Scala 1:200

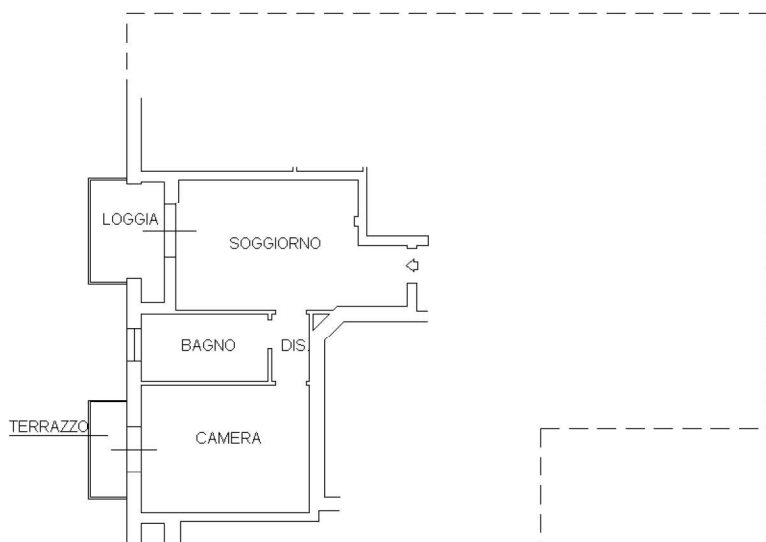

PIANO PRIMO H=270

Catasto dei Fabbricati - Situazione al 26/01/2016 - Comune di CARBONERA (B/744) - < Sez. Urb.: B - Foglio: 2 - Particella: 87 - Subalterno: 26 >  
VIA CAL DI BREDA piano: 1;

10 metri

Ultima planimetria in atti

**Agenzia del Territorio  
CATASTO FABBRICATI  
Ufficio Provinciale di  
Treviso**

Dichiarazione protocollo n. TV0188791 del 09/06/2004

Planimetria di u.i.u. in Comune di Carbonera

Via Cal Di Breda

civ.

**Identificativi Catastali:**

Sezione: B

Foglio: 2

Particella: 87

Subalterno: 34

Compilata da:  
Torresan Livio

Iscritto all'albo:  
Geometri

Prov. Treviso

N. 1508

Scheda n. 1

Scala 1:200



Catasto dei Fabbricati - Situazione al 26/01/2016 - Comune di CARBONERA (B744) - < Sez. Urb.: B - Foglio: 2 - Particella: 87 - Subalterno: 34 >  
VIA CAL DI BREDA piano: S1;

10 metri

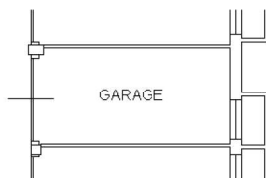

PIANO INTERRATO H=260

Ultima planimetria in atti

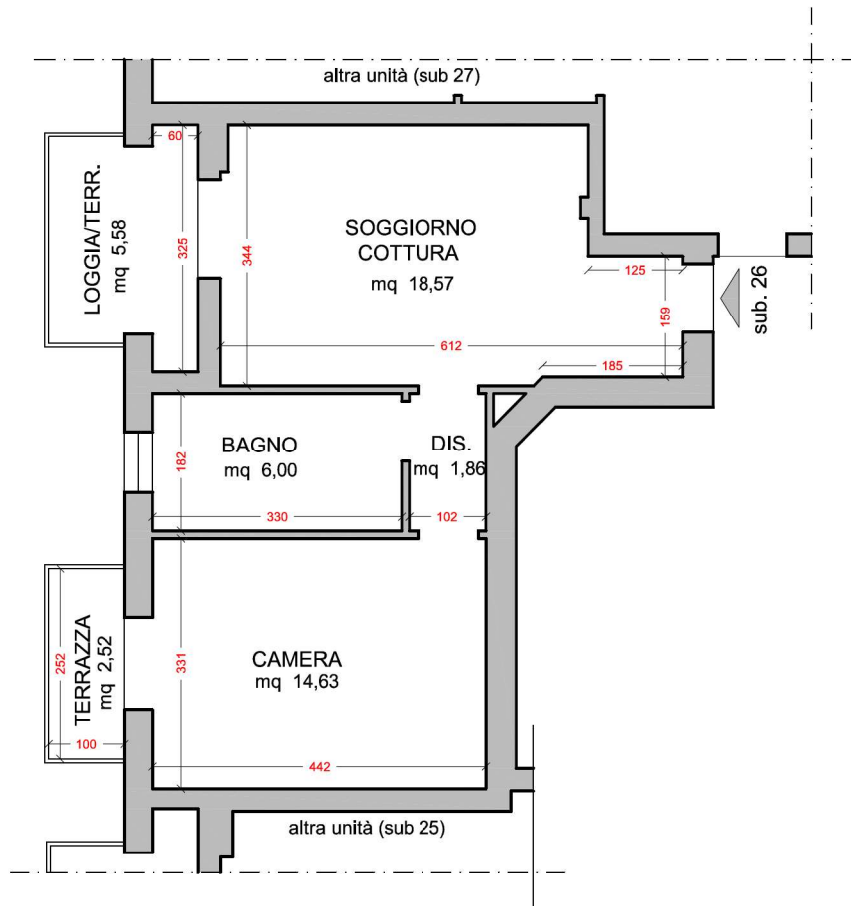

PIANO PRIMO  
h=270 cm

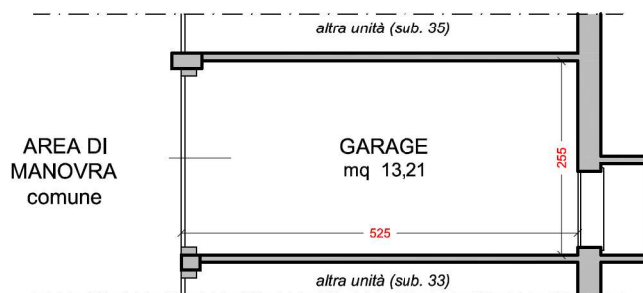

PIANO INTERRATO  
h=262 cm





**CARBONERA**



**ESTERNO FRONTE NORD**

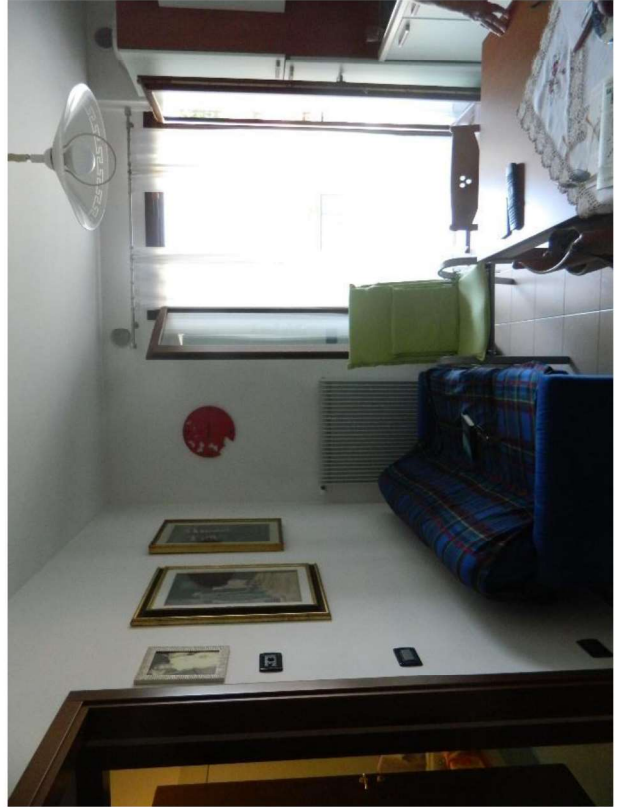

**INGRESSO E ANGOLO COTTURA**



**CAMERA**

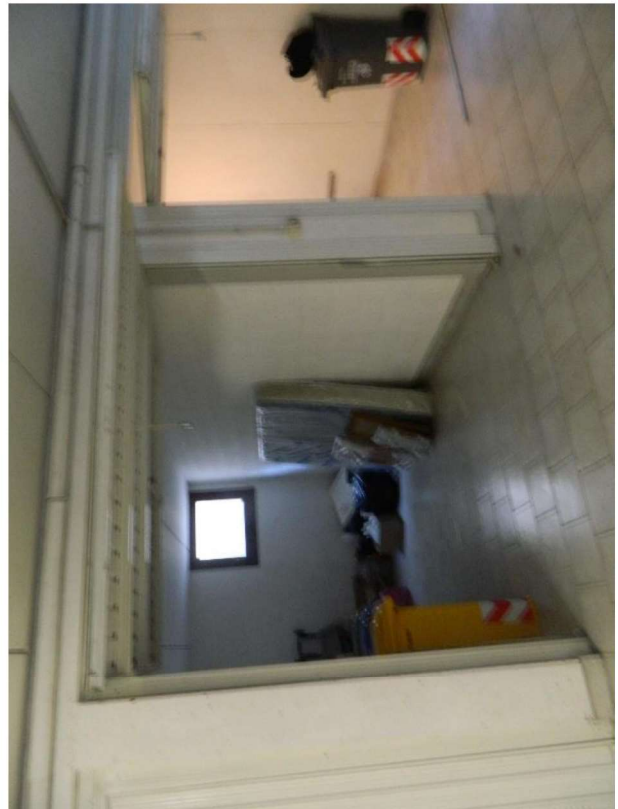
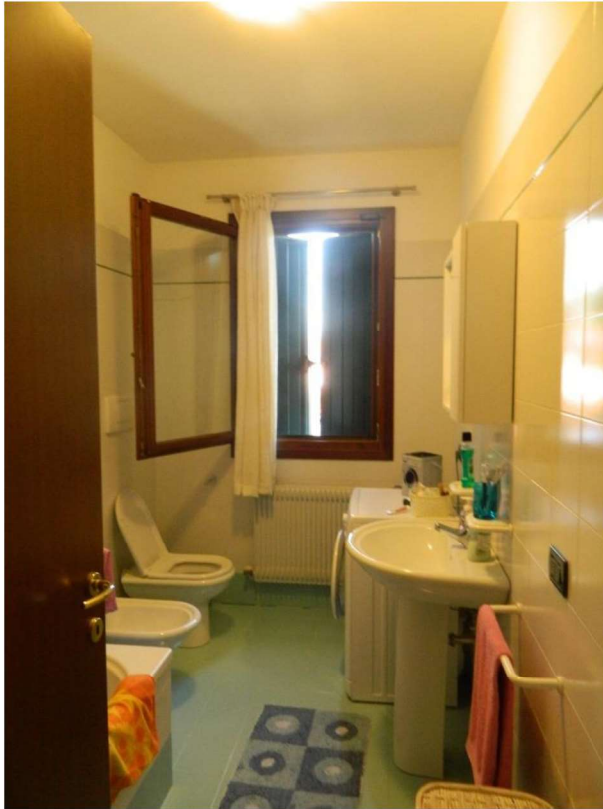

**BAGNO e GARAGE**



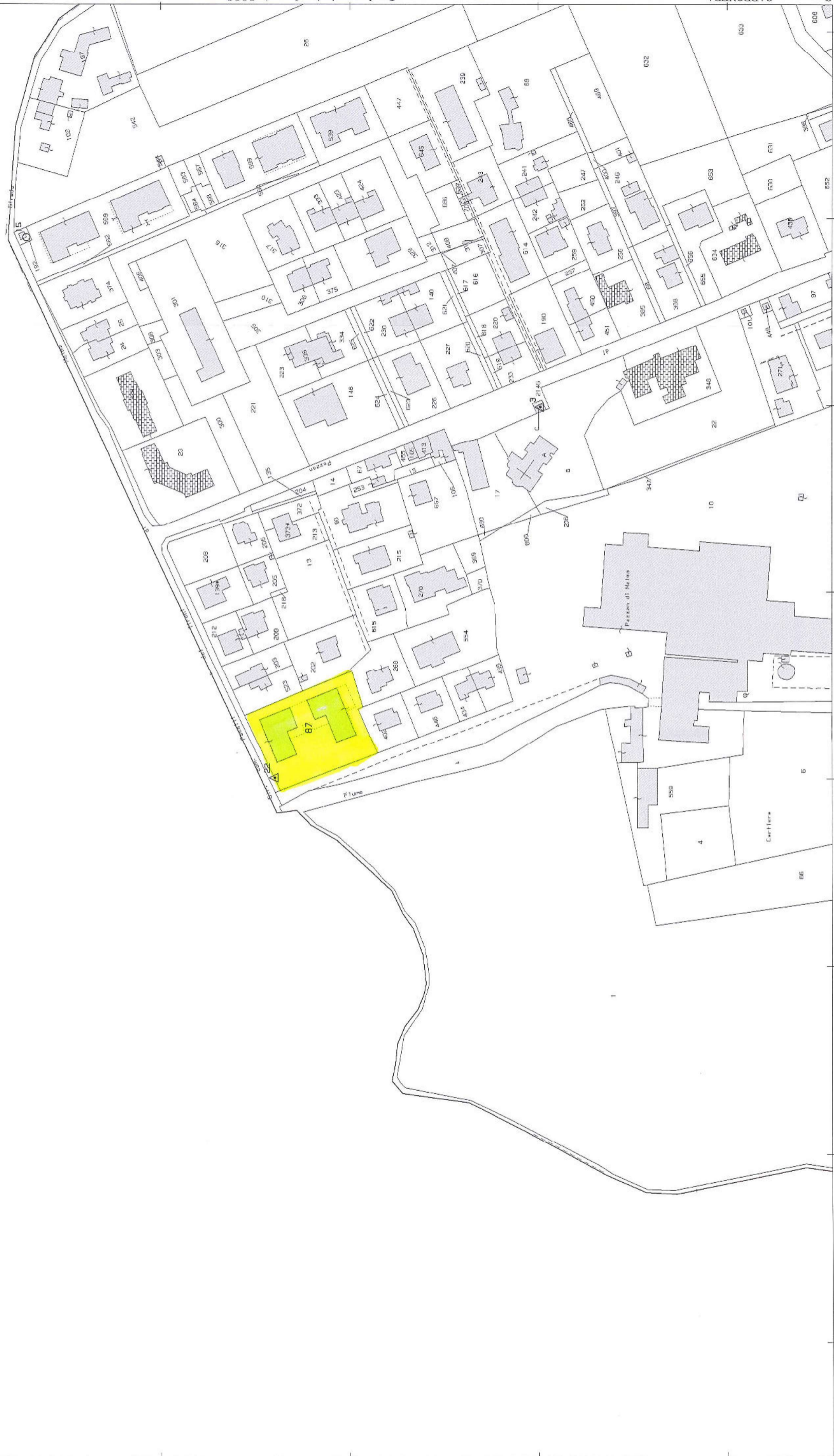

| ELABORATO PLANIMETRICO          |          |
|---------------------------------|----------|
| Compilato da:<br>Torresan Livio |          |
| Iscritto all'albo:<br>Geometri  |          |
| Prov. Treviso                   | N. 01508 |

**Agenzia delle Entrate  
CATASTO FABBRICATI  
Ufficio Provinciale di  
Treviso**

|                                      |  |
|--------------------------------------|--|
| Comune di Carbonera                  | Protocollo n. TV0227648 del 23/10/2013 |
| Sezione: B Foglio: 2 Particella: 87  | Tipo Mappale n. del                    |
| Dimostrazione grafica dei subalterni | Scala 1 : 500                          |

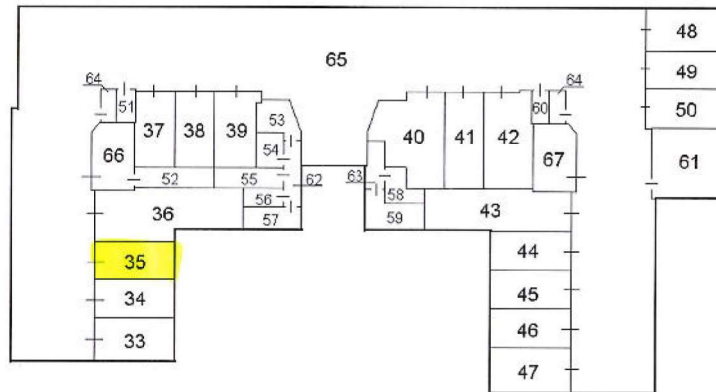

**PIANO PRIMO SOTTOSTRADA**

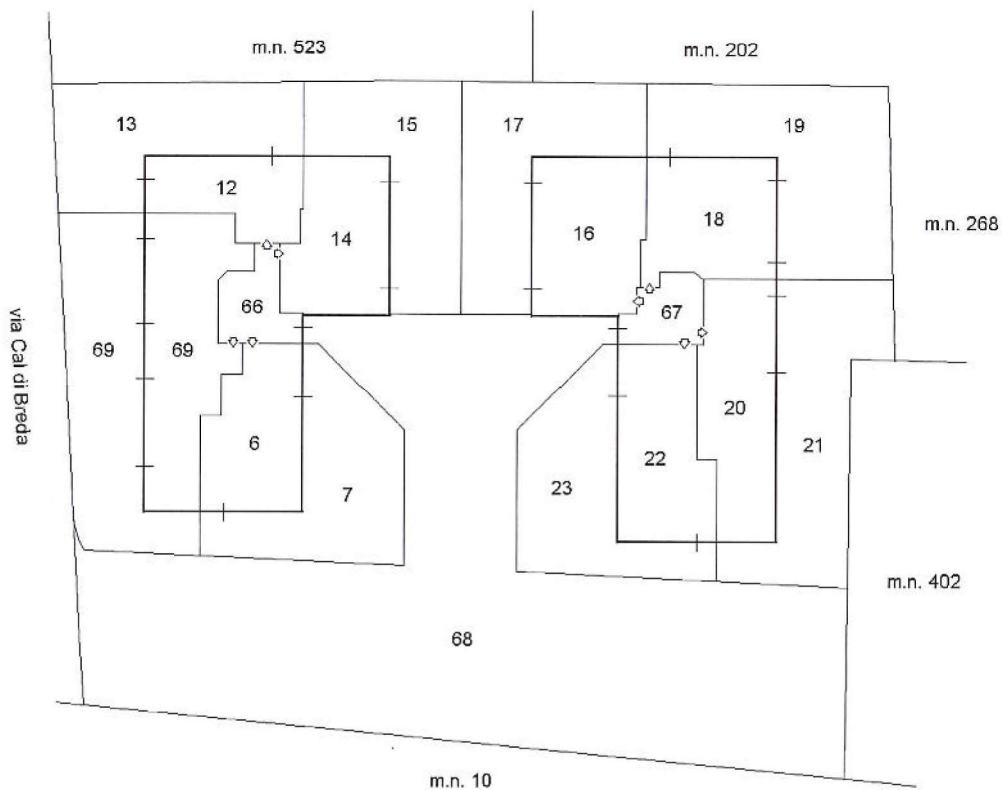

**PIANO TERRA**

Ultima planimetria in atti

Data: 23/03/2017 - n. T101671 - Richiedente: Telematico

Totale schede: 2 - Formato di acquisizione: A4(210x297) - Formato stampa richiesto: A4(210x297) - Fattore di scala non utilizzabile

Catasto dei Fabbricati - Situazione al 23/03/2017 - Comune di CARBONERA (B744) - < Sez.Urb.: B - Foglio: 2 - Particella: 87 - Elaborato planimetrico

| ELABORATO PLANIMETRICO          |          |
|---------------------------------|----------|
| Compilato da:<br>Torresan Livio |          |
| Iscritto all'albo:<br>Geometri  |          |
| Prov. Treviso                   | N. 01508 |

**Agenzia delle Entrate**  
**CATASTO FABBRICATI**  
Ufficio Provinciale di  
Treviso

|                                      |  |
|--------------------------------------|--|
| Comune di Carbonera                  | Protocollo n. TV0227648 del 23/10/2013 |
| Sezione: B Foglio: 2 Particella: 87  | Tipo Mappale n. del                    |
| Dimostrazione grafica dei subalterni | Scala 1 : 500                          |

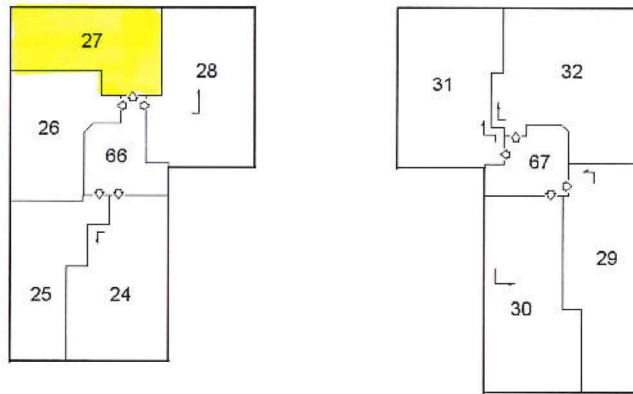

PIANO PRIMO

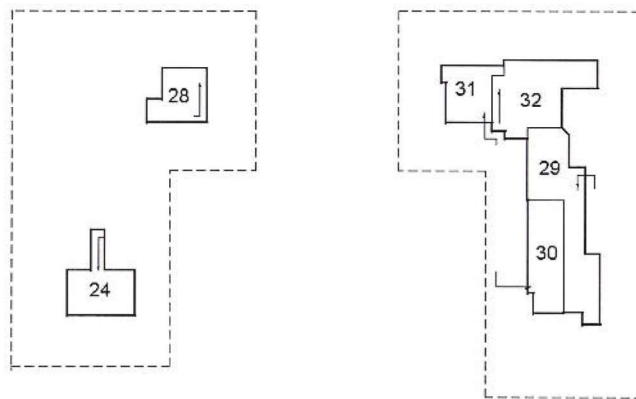

PIANO SECONDO

Ultima planimetria in atti

Data: 23/03/2017 - n. T101671 - Richiedente: Telematico

Totale schede: 2 - Formato di acquisizione: A4(210x297) - Formato stampa richiesto: A4(210x297) - Fattore di scala non utilizzabile

Catasto dei Fabbricati - Situazione al 23/03/2017 - Comune di CARBONERA (B744) - < Sez.Urb.: B - Foglio: 2 - Particella: 87 - Elaborato planimetrico >



**Agenzia del Territorio  
CATASTO FABBRICATI  
Ufficio Provinciale di  
Treviso**

Dichiarazione protocollo n. TV0188791 del 09/06/2004

Planimetria di u.i.u. in Comune di Carbonera

Via Cal Di Breda

civ.

**Identificativi Catastali:**

Sezione: B

Foglio: 2

Particella: 87

Subalterno: 27

Compilata da:  
Torresan Livio

Iscritto all'albo:  
Geometri

Prov. Treviso

N. 1508

Scheda n. 1

Scala 1:200

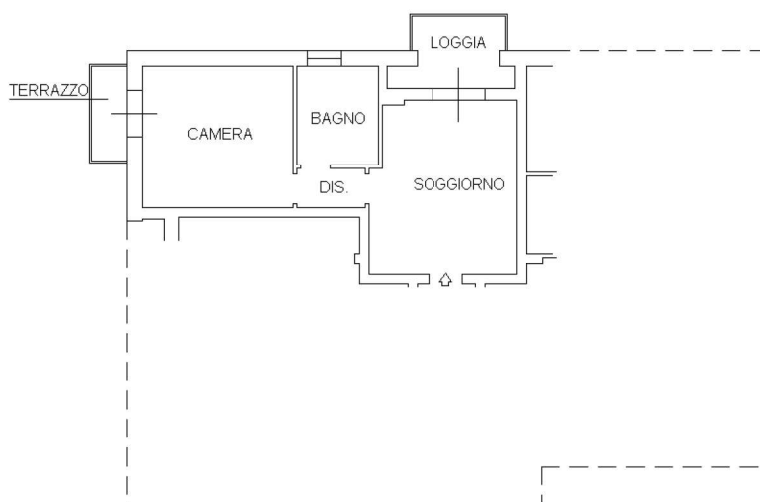

**PIANO PRIMO H=270**

10 metri

Catasto dei Fabbricati - Situazione al 26/01/2016 - Comune di CARBONERA (B/744) - < Sez. Urb.: B - Foglio: 2 - Particella: 87 - Subalterno: 27 >

Ultima planimetria in atti

**Agenzia del Territorio  
CATASTO FABBRICATI  
Ufficio Provinciale di  
Treviso**

Dichiarazione protocollo n. TV0188791 del 09/06/2004

Planimetria di u.i.u. in Comune di Carbonera

Via Cal Di Breda

civ.

Identificativi Catastali:

Sezione: B

Foglio: 2

Particella: 87

Subalterno: 35

Compilata da:  
Torresan Livio

Iscritto all'albo:  
Geometri

Prov. Treviso

N. 1508

Scheda n. 1

Scala 1:200

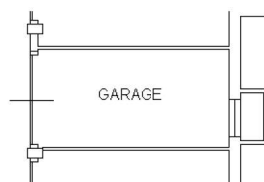

PIANO INTERRATO H=260

Catasto dei Fabbricati - Situazione al 26/01/2016 - Comune di CARBONERA (B/744) - < Sez. Urb.: B - Foglio: 2 - Particella: 87 - Subalterno: 35 >  
VIA CAL DI BREDA piano: S1;

10 metri

Ultima planimetria in atti

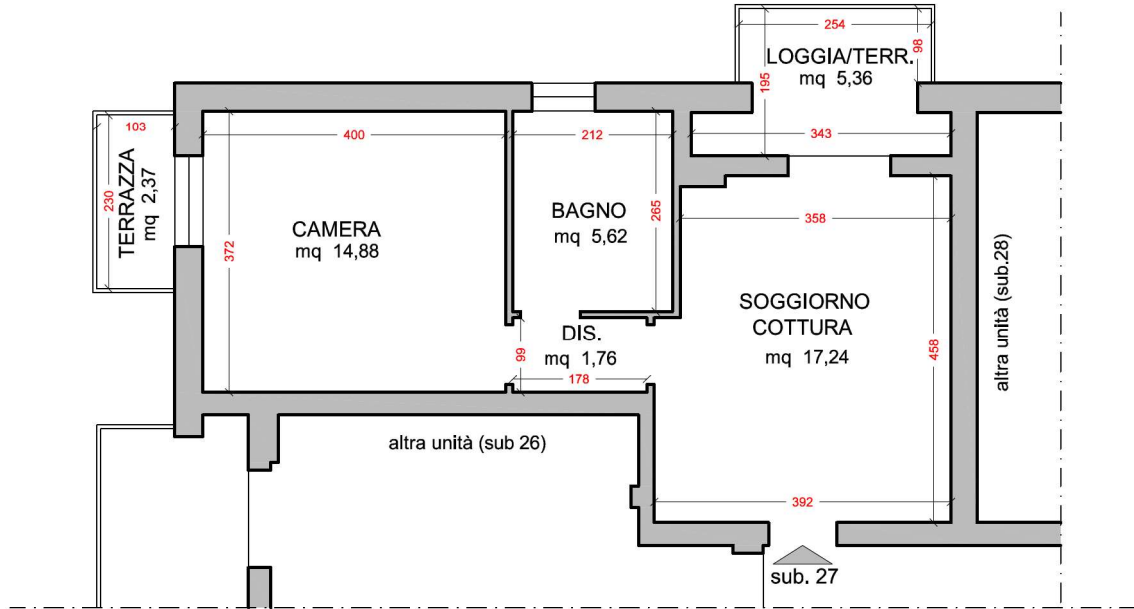

PIANO PRIMO

h=270 cm

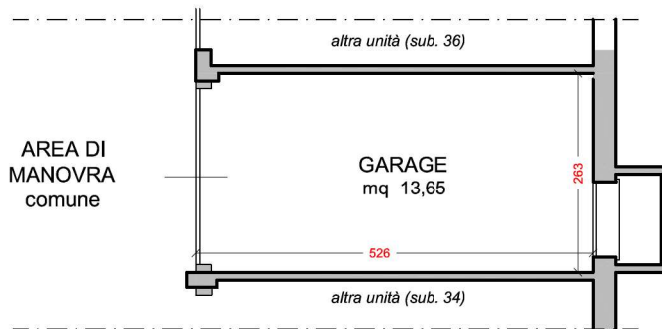

PIANO INTERRATO





**CARBONERA**



**AREA COMUNE (fronte ovest)**



**PROSPETTO NORD ed INGRESSO unita°**

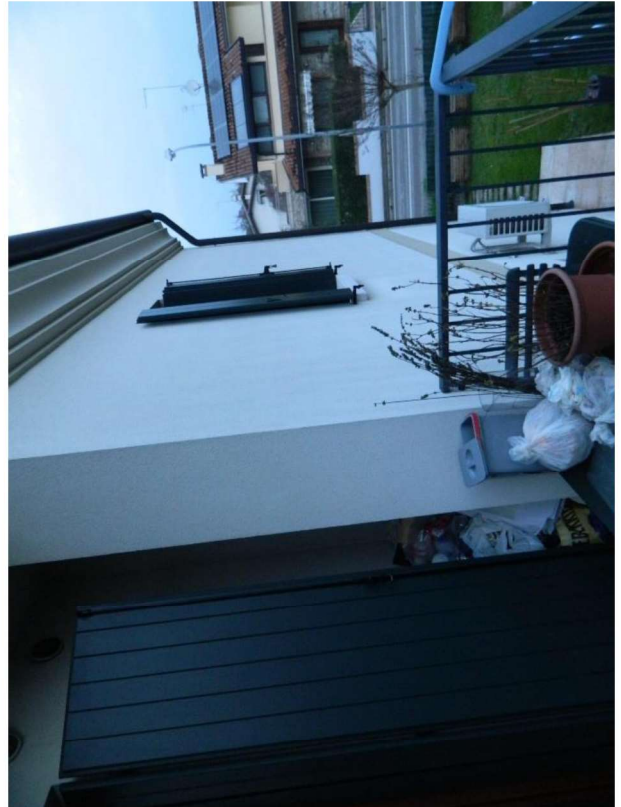

**SOGGIORNO e LOGGIA-TERRAZZO**

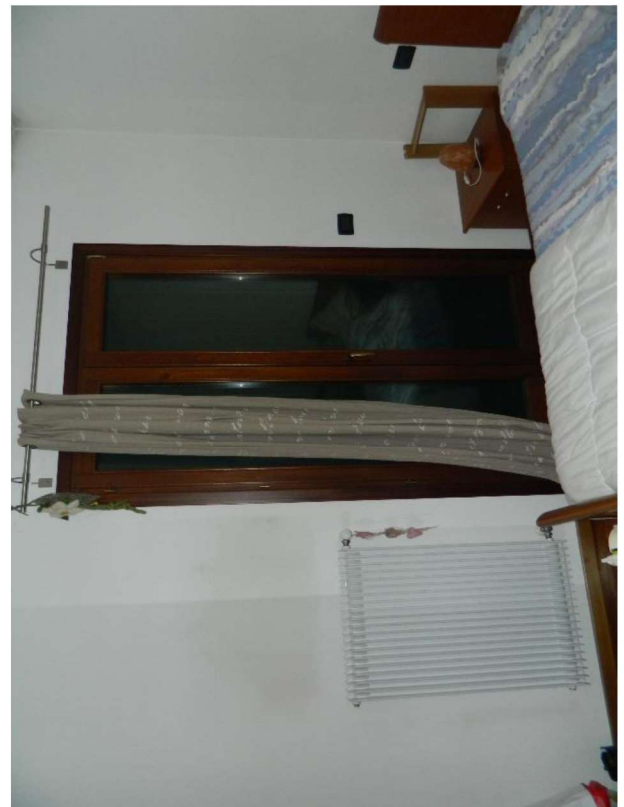

**DISBRIGO e CAMERA**



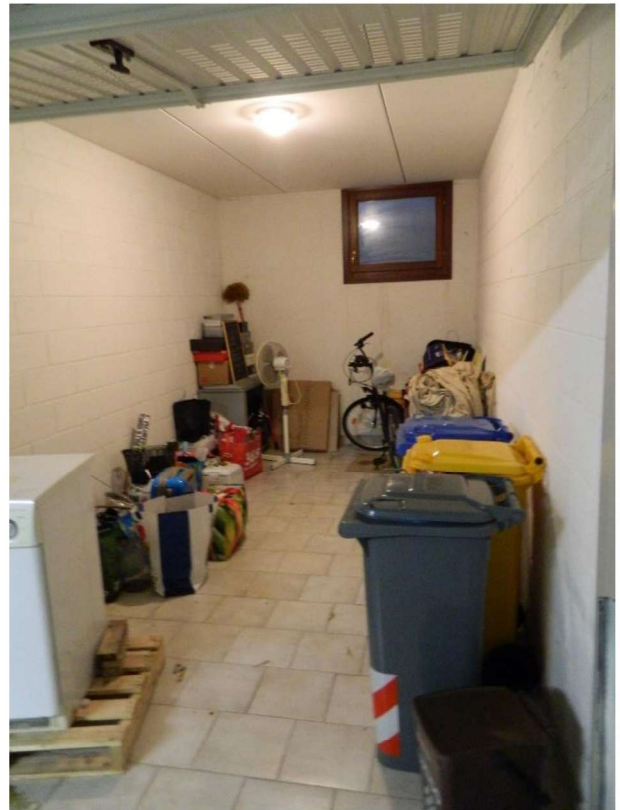

**BAGNO e GARAGE**



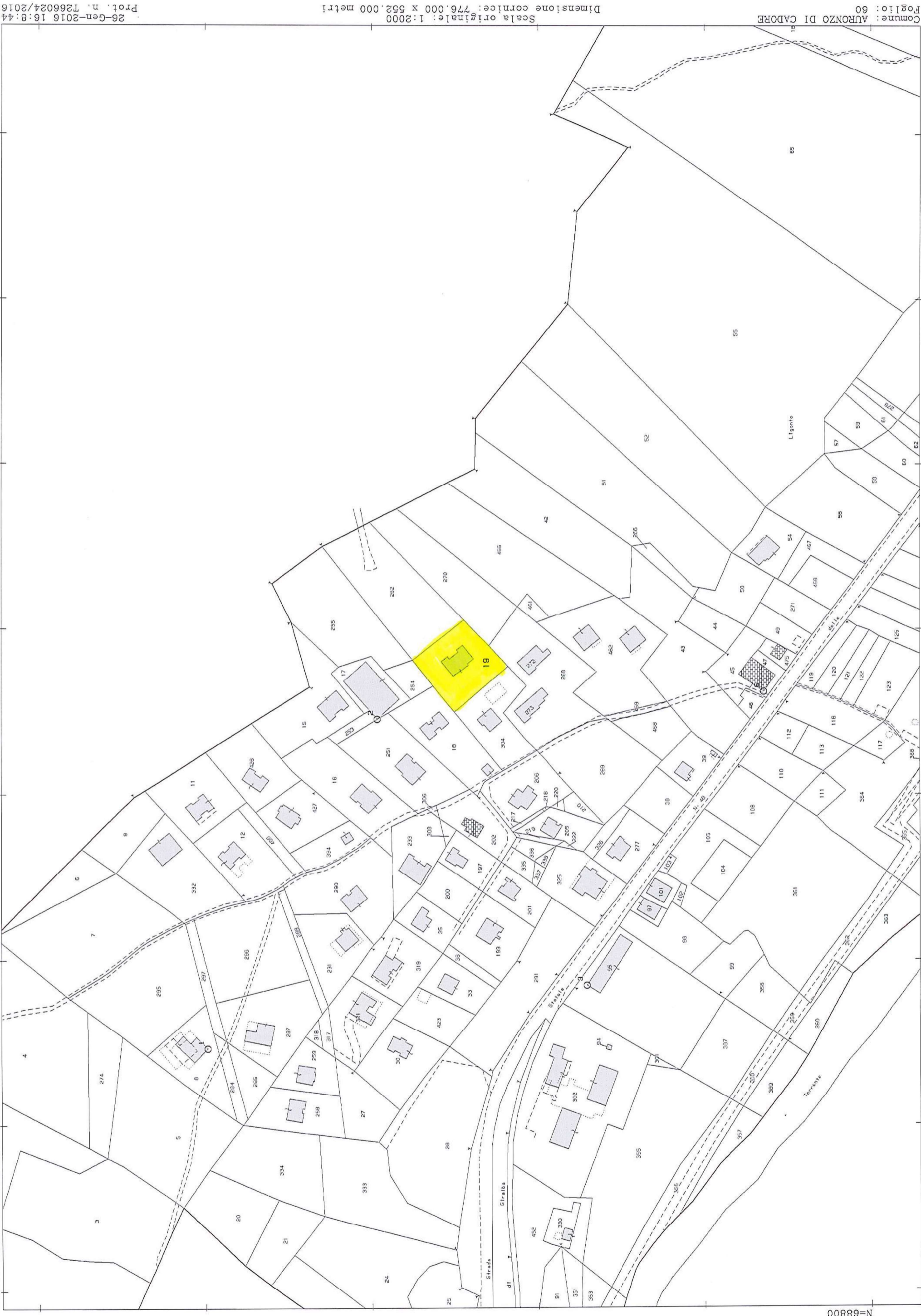

N=68800

E=-20800

1 Particella: 19

26-Gen-2016 16:8:44  
Prof. n. T266024/2016

Scala originale: 1:2000  
Dimensione cornice: 776.000 x 552.000 metri

Comune: AURONZO DI CADORE  
Foglio: 60

MODULARIO  
F. - Cat. S. T. - 315



MINISTERO DELLE FINANZE

DIREZIONE GENERALE DEL CATASTO E DEI SERVIZI TECNICI ERARIALI

# NUOVO CATASTO EDILIZIO URBANO

(R. DECRETO-LEGGE 13 APRILE 1939, N. 632)

Mod. B (Nuovo Catasto Edilizio Urbano)

Lire  
15

Planimetria dell'immobile situato nel Comune di Auronzo di Cadore Via loc. Pian della Velma

Ditta .....

NCT F° 60 mapp. 19 sub. 7

Allegata alla dichiarazione presentata all'Ufficio Tecnico Erariale di Belluno

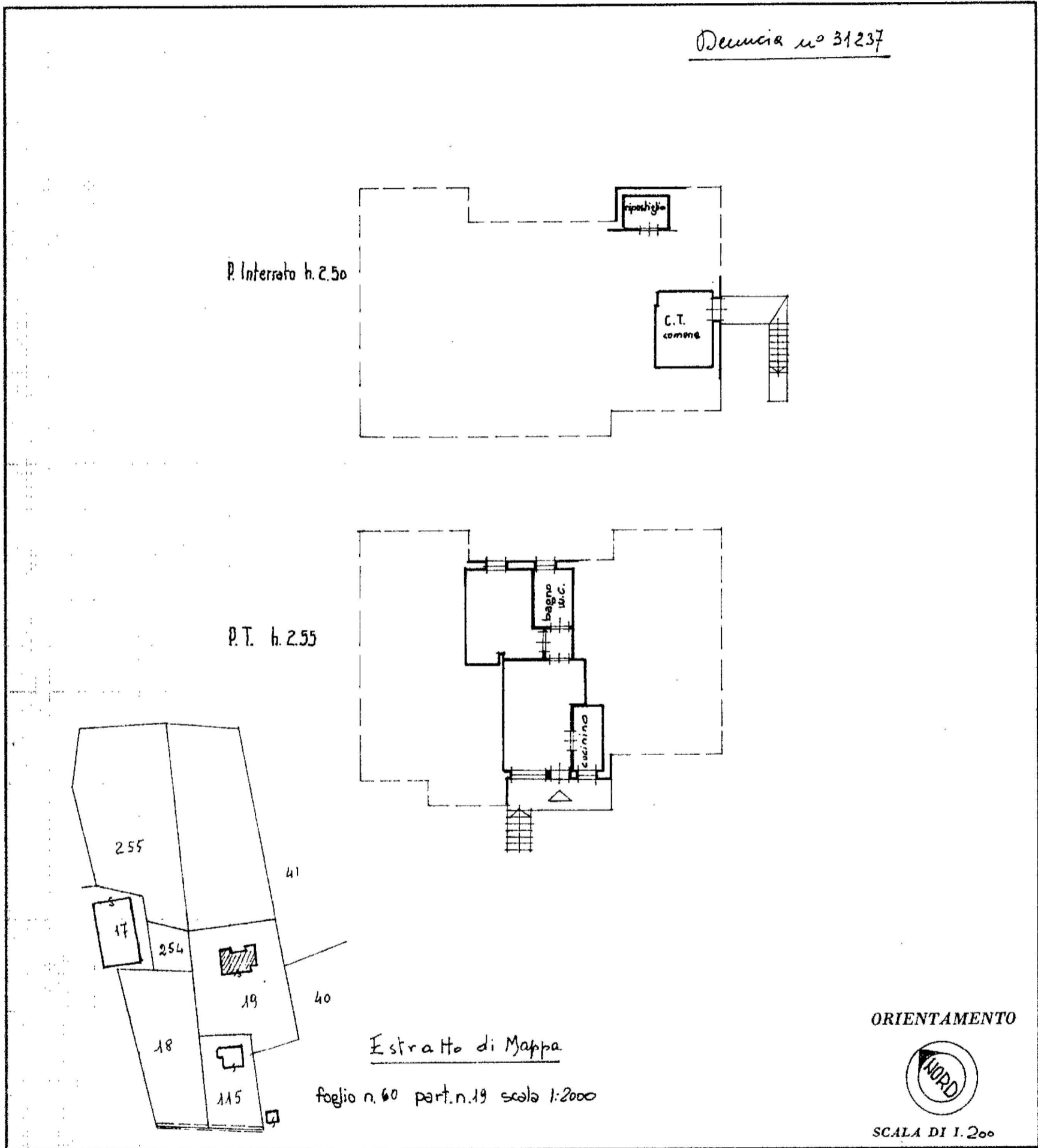

|   |                         |
|---|-------------------------|
| SPAZIO RISERVATO PER LE ANNOTAZIONI D'UFFICIO |                         |
| DATA<br>PROT. N°                              | .....<br>.....<br>..... |

Compilata dal Perito Edile Paolo Gamba  
(Titolo, nome e cognome del tecnico)

Iscritto all'Albo dei Periti Edili  
della Provincia di Belluno

DATA 24 agosto 1978

Firma: Paolo Gamba





MODULARIO  
F. - Cat. S. T. - 315



MINISTERO DELLE FINANZE

MOD. B (Nuovo Catasto Edilizio Urbano)

DIREZIONE GENERALE DEL CATASTO E DEI SERVIZI TECNICI ERARIALI

Lire  
15

# NUOVO CATASTO EDILIZIO URBANO

(R. DECRETO-LEGGE 13 APRILE 1959, N. 635)

Planimetria dell'immobile situato nel Comune di Auronzo di Cadore Via loc. Pian della Velma

Ditta ..... NCT Fog. n. 19 sub. 1

Allegata alla dichiarazione presentata all'Ufficio Tecnico Erariale di Belluno

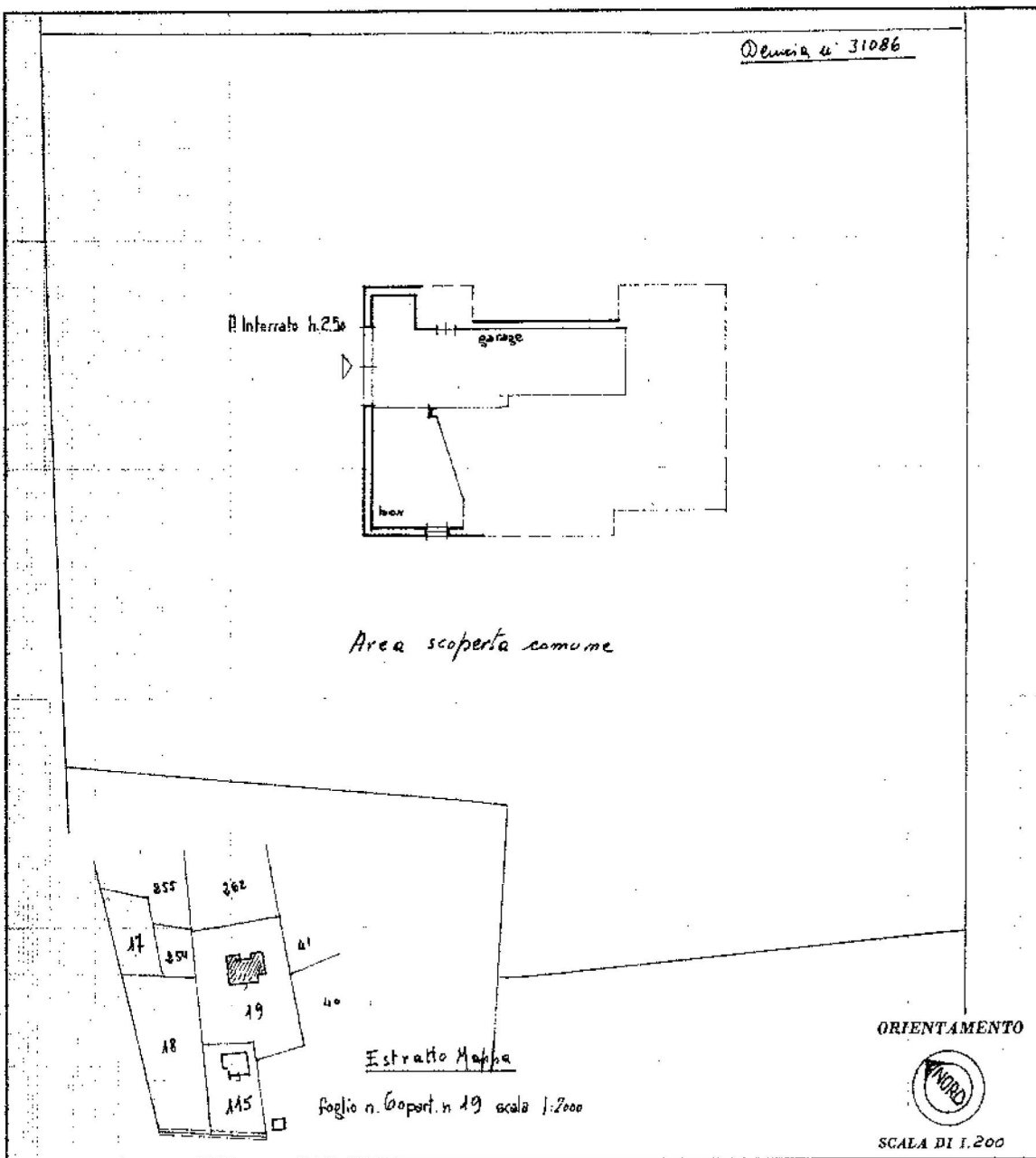

| SPAZIO RISERVATO PER LE ANNOTAZIONI D'UFFICIO |  |
|---|--|
| DATA  |  |
| PROT. N°                                      |  |

Compilata dal Perito Edile Paolo Gamba  
(Titolare, redattore e signatario del documento)

Iscritto all'Albo dei Periti Edili  
della Provincia di Belluno

DATA 24 agosto 1978

Firma: Paolo Gamba



Catasto dei Fabbricati - Situazione al 26/01/2016 - Comune di AURONZO DI CADORE (A501) - Foglio: 60 - Particella: 19 - Subalterno: 6 >  
VIA DELLA VELMA piano: S1;

10 metri

Ultima planimetria in atti



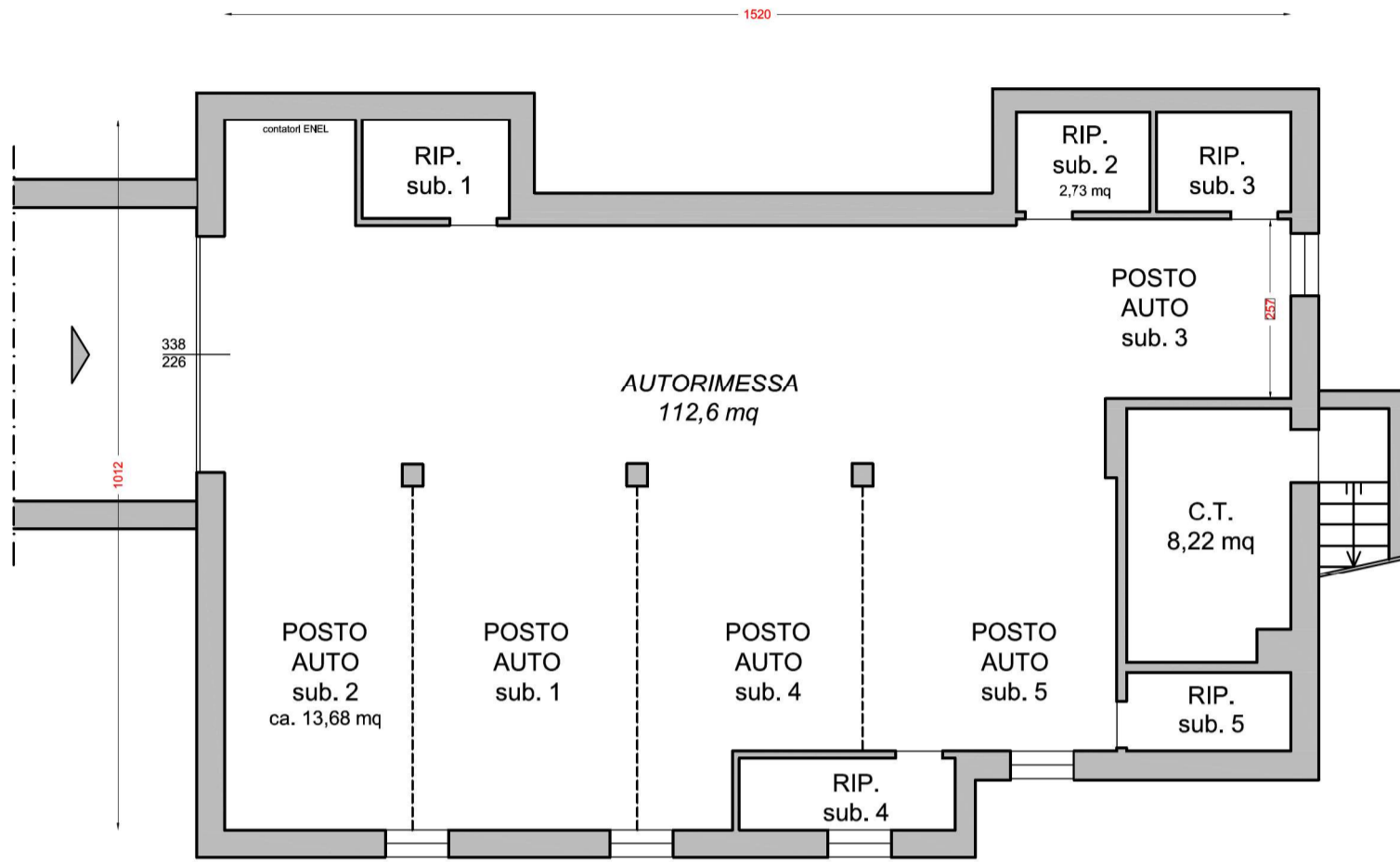

PIANO INTERRATO  
h=253 cm

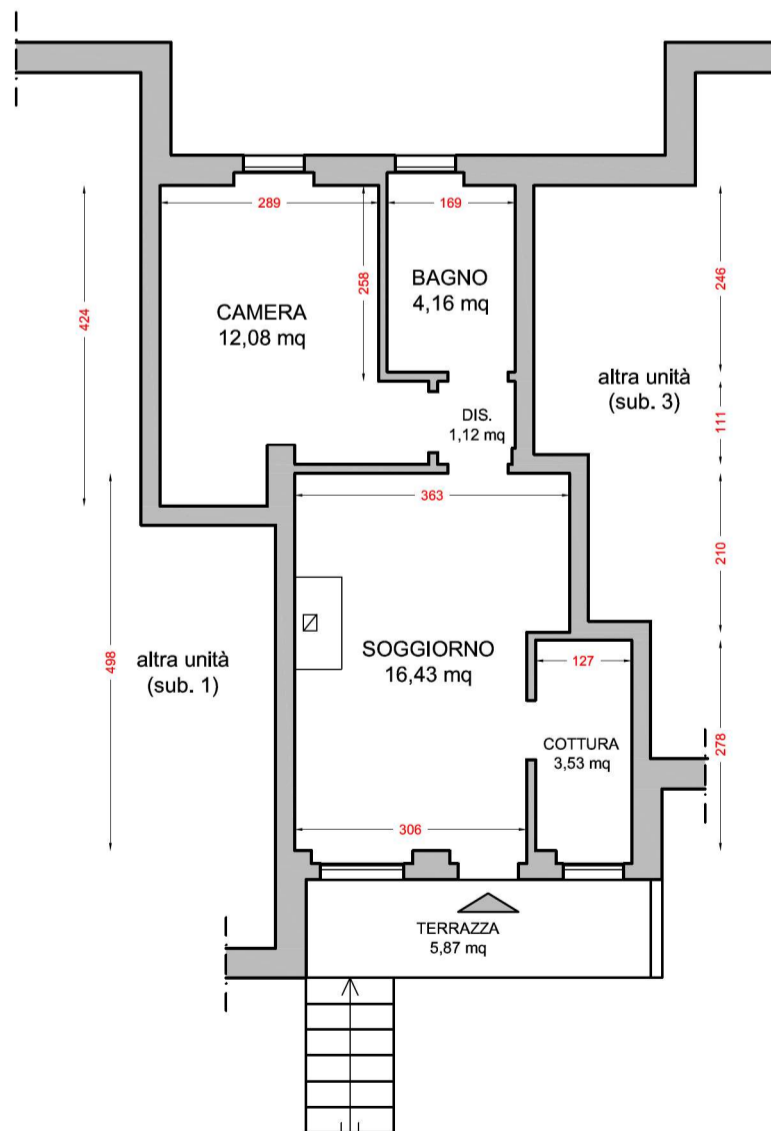

PIANO TERRA-RIALZATO  
h=260 cm



**AURONZO di CADORE (BL)**

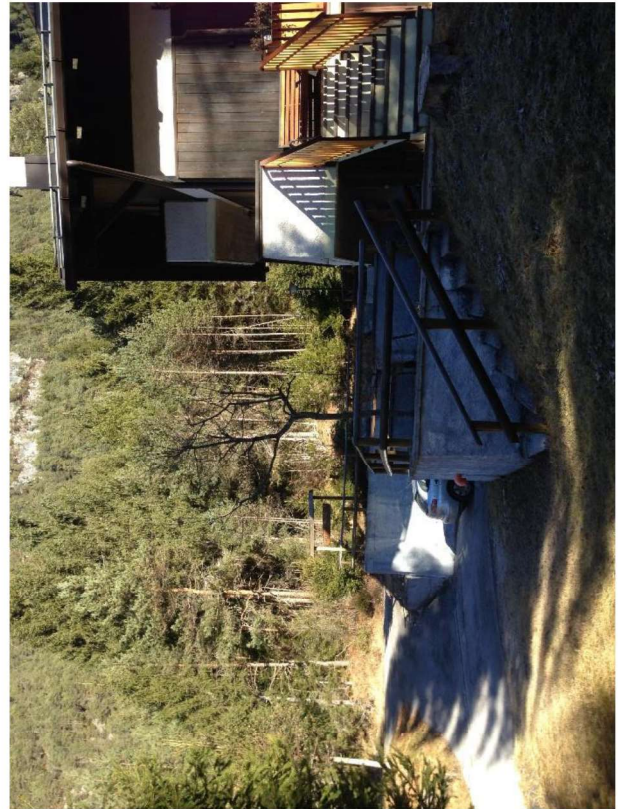
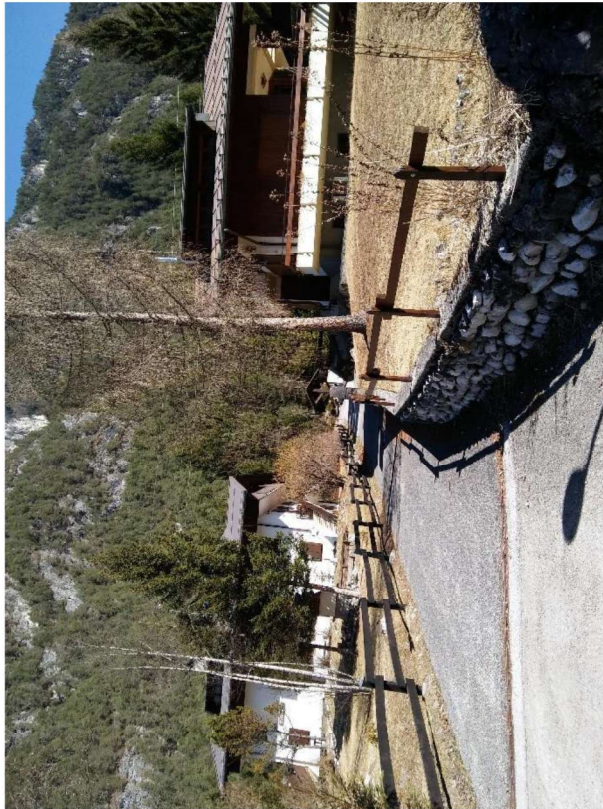

**Accesso al lotto**

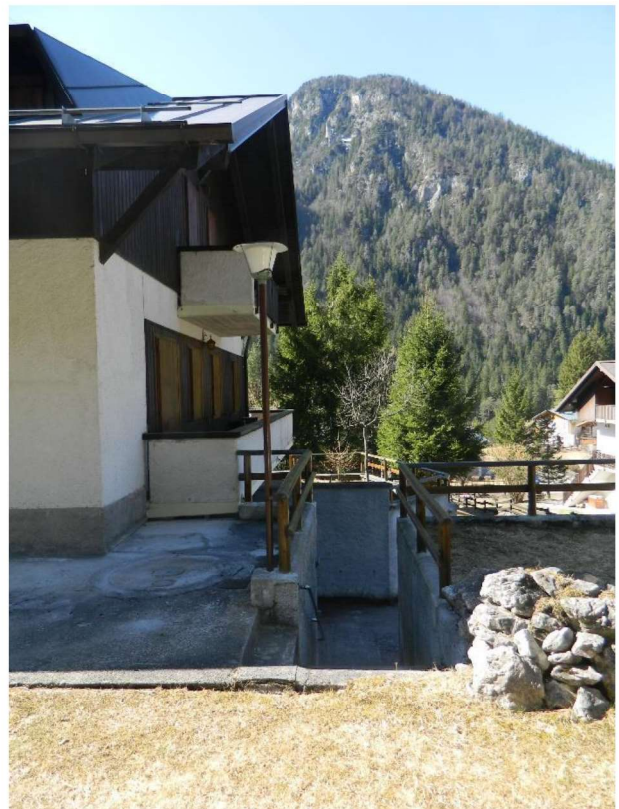

**ESTERNO**



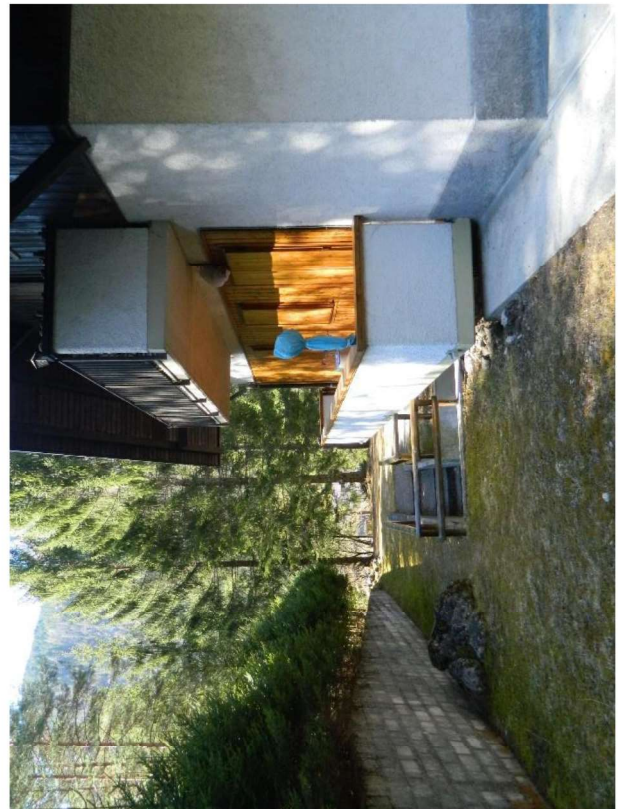

**ESTERNO**

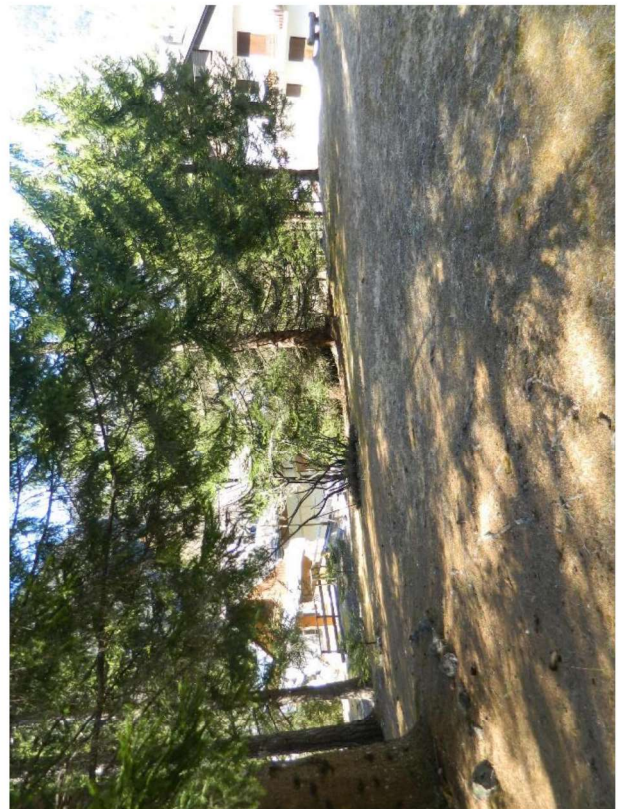
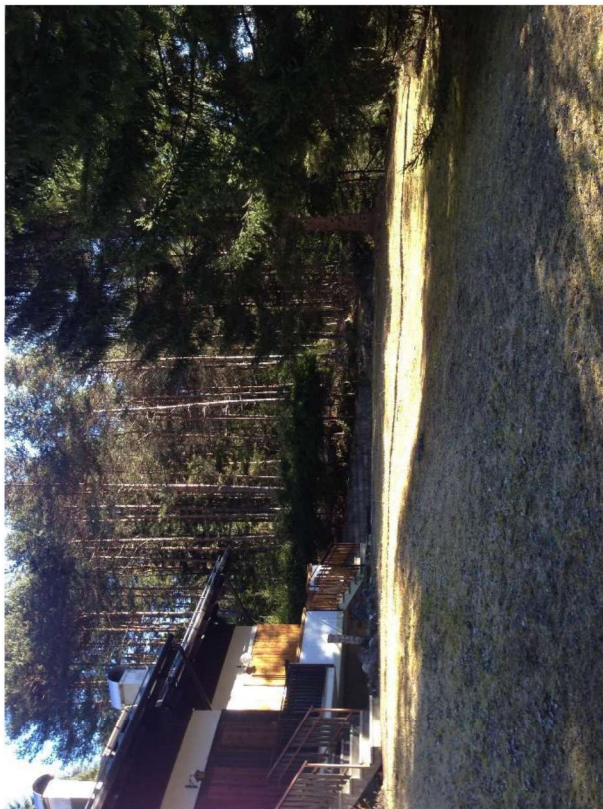

**AREA SCOPERTA CONDOMINIALE**



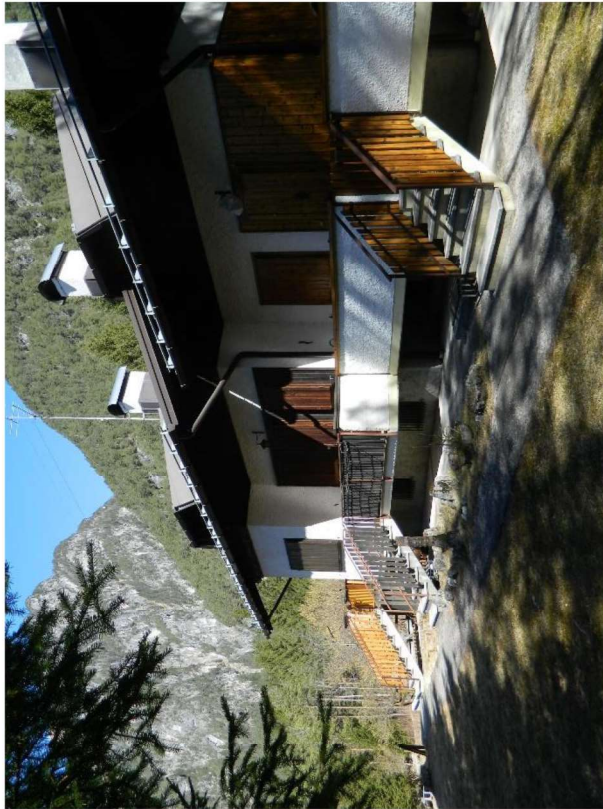

**PROSPETTO SUD**

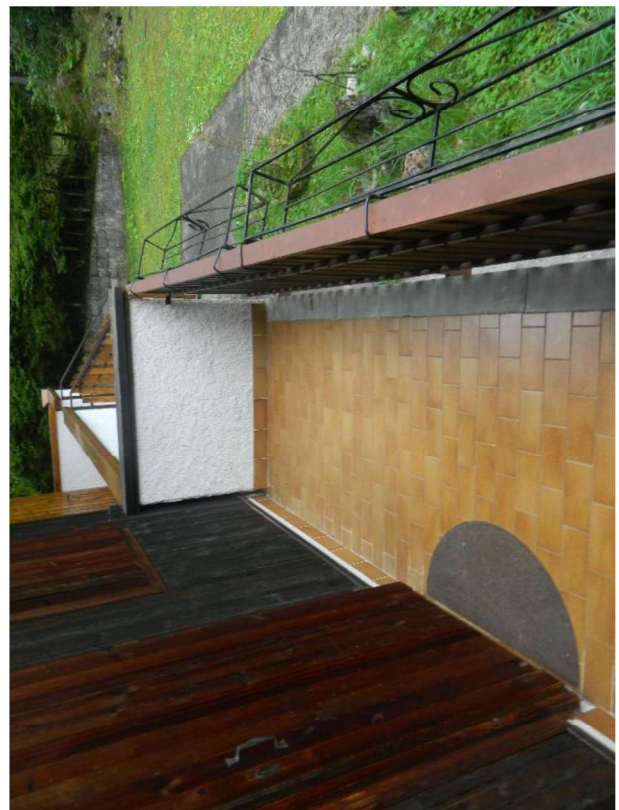
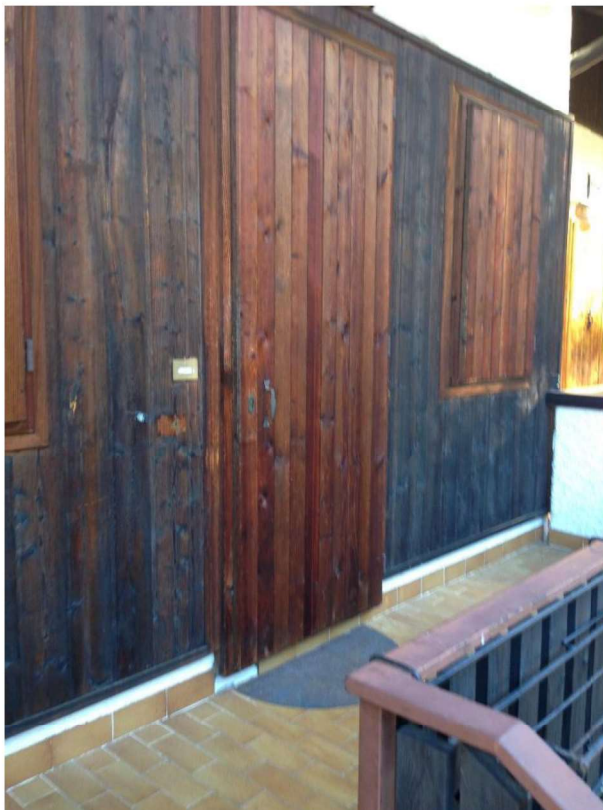

**TERRAZZO ed INGRESSO APPARTAMENTO**





**SOGGIORNO**



**CUCININO**

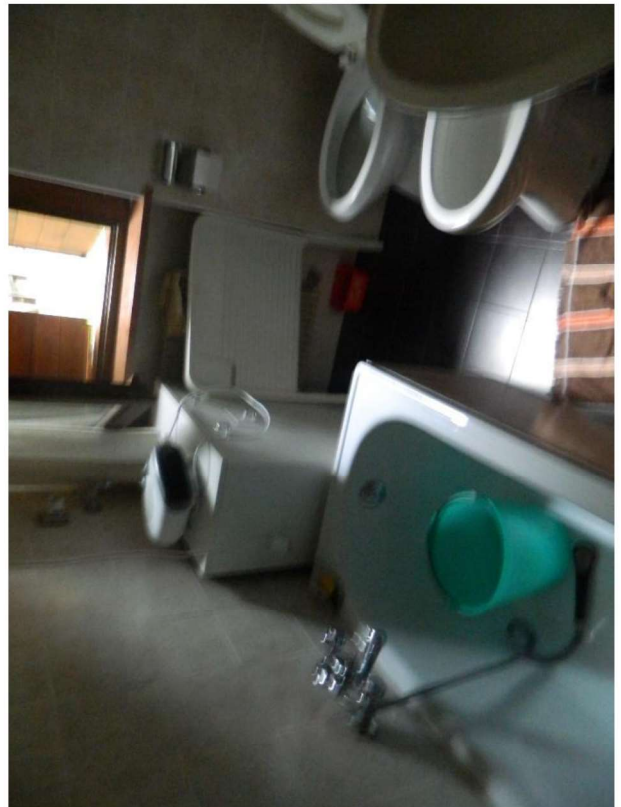
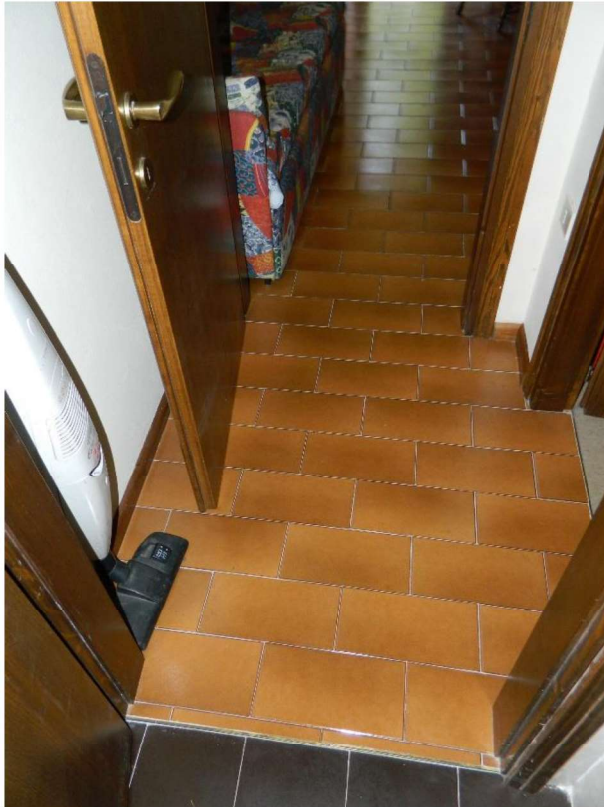

**DISIMPEGNO e BAGNO**

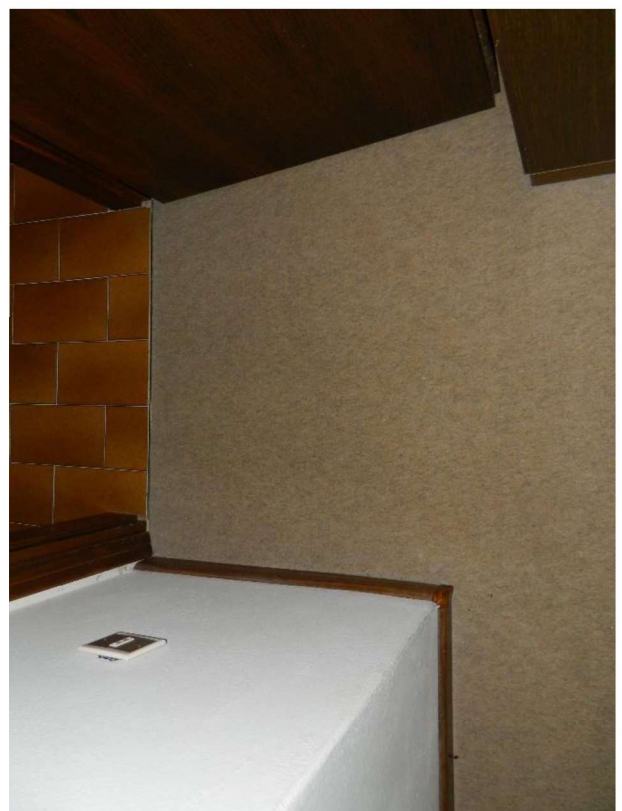

**CAMERA**



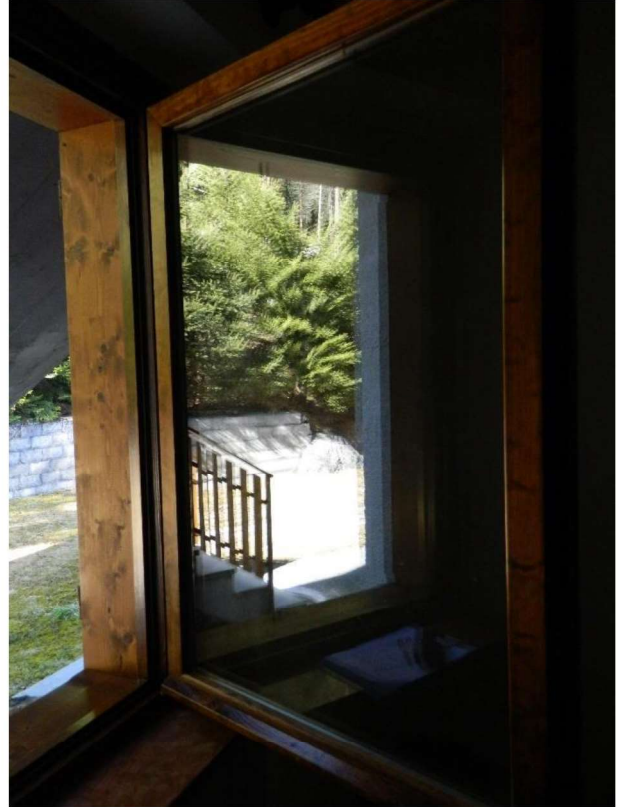
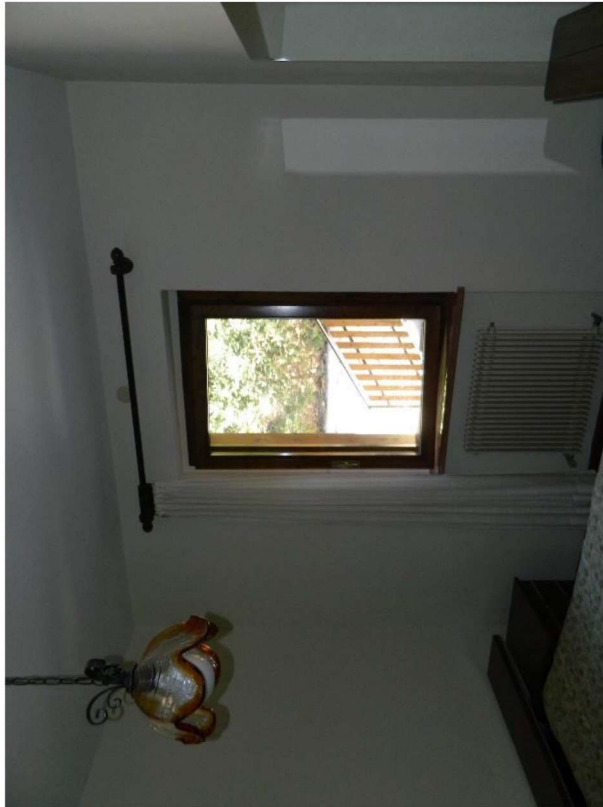

**CAMERA**



**C.T.**



**INGRESSO AUTORIMESSA**



**AUTORIMESSA**