

FOTO 09



FOTO 10



FOTO 11



FOTO 12



FOTO 13

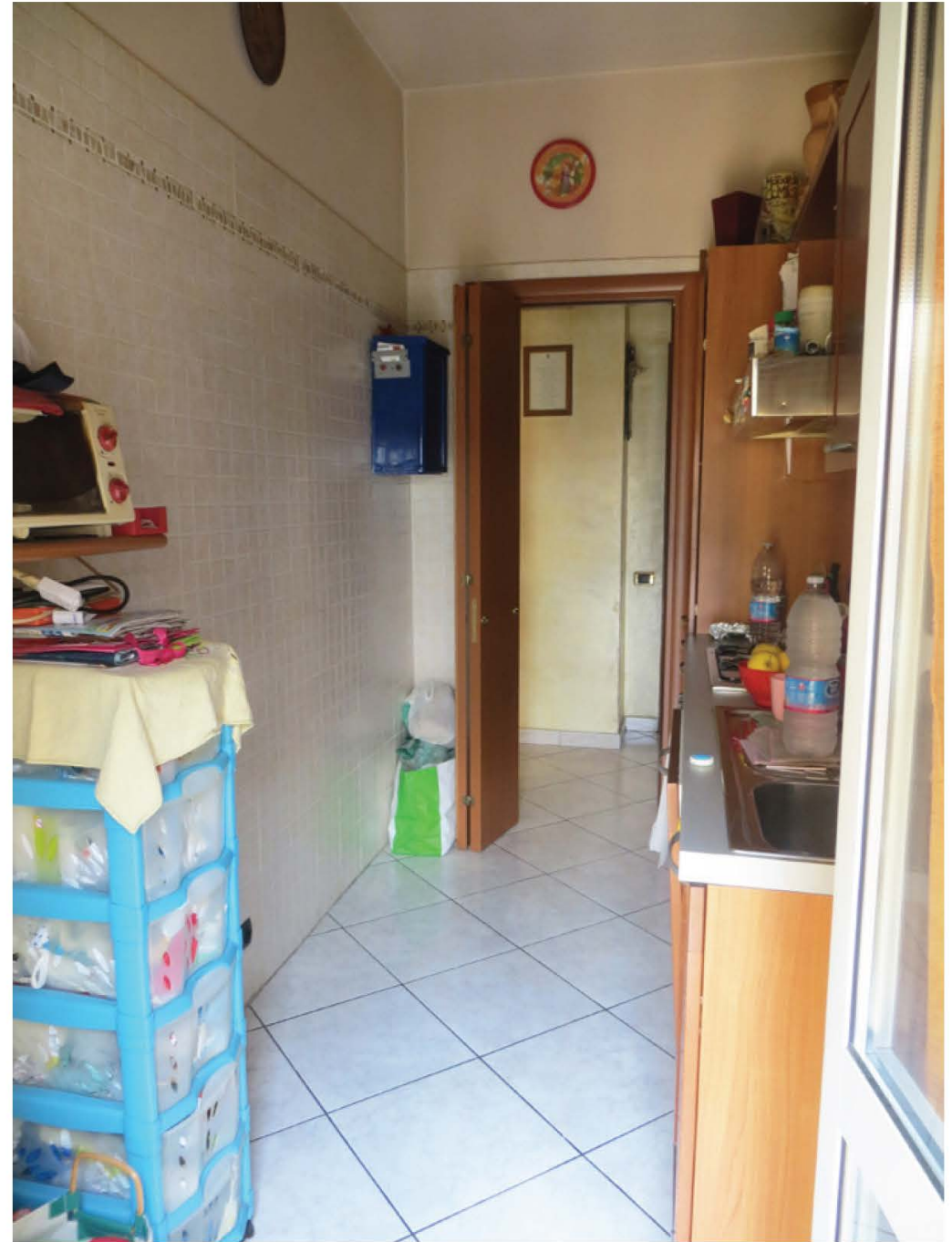

FOTO 14



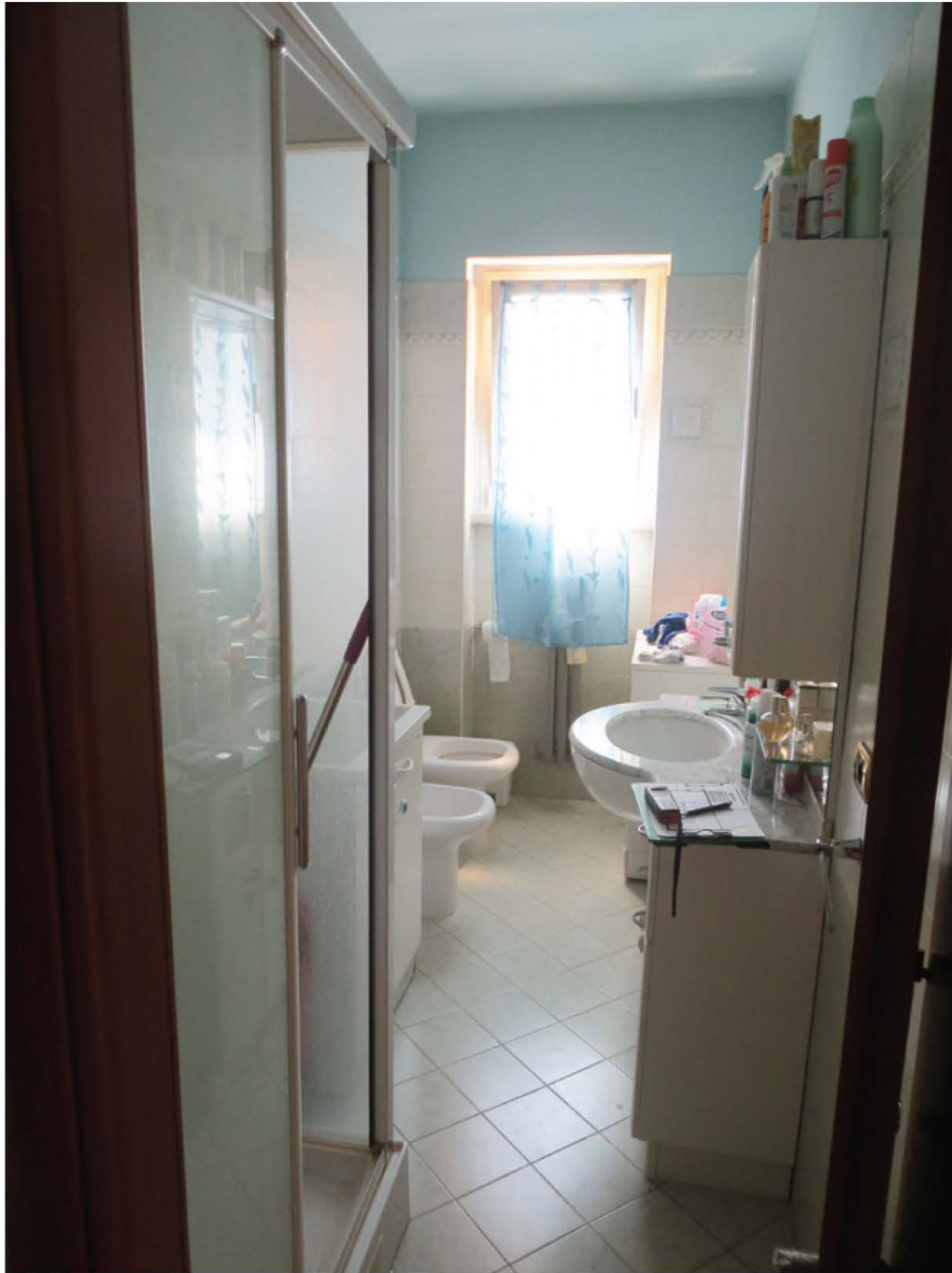

FOTO 15



FOTO 16



FOTO 17



FOTO 18



Esecuzione Forzata N. 864/2016
CONDOMINIO DI CORSO MILANO 10 LIMBIATE contro i

ALLEGATO D
risultanze Agenzia delle Entrate

Giudice: Dott. ssa Francesca Romana Bisegna
Custode: i debitori
Perito: Arch. Francesca Cortesi





Francesca Cortesi <architetto.cortesi@gmail.com>

Esecuzione immobiliare n. R.G.E. 864/2016 Tribunale di Milano

2 messaggi

Francesca Cortesi <architetto.cortesi@gmail.com>

20 settembre 2016 22:32

A: dp.monzabrianza.utdesio@agenziaentrate.it

RICHIESTA ESISTENZA CONTRATTI
Direzione Provinciale di MONZA e BRIANZA - Ufficio Territoriale di Desio
(con competenza territoriale su Limbiate)

esecuzione immobiliare: **R.G.E. 864/2016 - Tribunale di Milano**
creditore procedente: **CONDominio DI CORSO MILANO 10 LIMBIATE**
creditore intervenuto: ---
debitori eseguiti: |
immobile pignorato: **appartamento al P. 2° + cantina al P-1**

Buongiorno,
la scrivente Arch. Francesca Cortesi, in qualità di Consulente Tecnico d'Ufficio incaricato dal Giudice per l'esecuzione immobiliare in oggetto, richiedo cortesemente di poter avere, in riferimento ai beni sopra definiti, le seguenti informazioni:

- esistenza o meno di un contratto avente data certa anteriore alla notifica del pignoramento ed in particolare se lo stesso sia registrato a nome dell/gli esecutato/i o uno di essi quale/i dante causa.
- richiedo di poterne avere copia.

In attesa di un vostro riscontro
saluto cordialmente e vi ringrazio per l'attenzione.

Arch. Cortesi Francesca

Allagati:

1. *documento di identità*
2. *pignoramento + nota trascrizione*
3. *nomina*





Francesca Cortesi Architetto
P.zza Gobetti 10 - 20131 Milano

Mobile 347 2609672
Mail P.E.C. cortesi.14024@oamliano.it
Mail architetto.cortesi@gmail.com
P. IVA 04550710968

visualizza/scarica portfolio
visualizza/scarica curriculum vitae



4 allegati

-  ****C.I. Arch. Cortesi.pdf**
1279K
-  **864.2016-2016.04.13-Pignoramento.pdf**
2685K
-  **864.2016-2016.05.25-nominat+udienza+questo.pdf**
295K
-  **864.2016-2016.05.16-Nota di trascrizione pignoramento.pdf**
1199K

DP MONZA E BRIANZA - UT DESIO <dp.monzabrianza.utdesio@agenziaentrate.it> 23 settembre 2016 10:43

A: "archietto.cortesi@gmail.com" <archietto.cortesi@gmail.com>

Buongiorno,

si conferma che a nome di:

Non sono stati registrati contratti di locazione come danti causa.



Esecuzione Forzata N. 864/2016
CONDOMINIO DI CORSO MILANO 10 LIMBIATE contro

ALLEGATO E
risultanze amministratore di condominio

Giudice: Dott. ssa Francesca Romana Bisegna
Custode: i debitori
Perito: Arch. Francesca Cortesi





Francesca Cortesi <architetto.cortesi@gmail.com>

Esecuzione immobiliare n. R.G.E. 864/2016 Tribunale di Milano

Francesca Cortesi <architetto.cortesi@gmail.com>
A: Michelangelo Vicedomini <mvdomini@gmail.com>

20 settembre 2016 15:38

SPETT.LE AMMINISTRAZIONE STABILI VICEDOMINI
alla c.a. del Rag. Luciano Vicedomini

esecuzione immobiliare: **R.G.E. 864/2016 - Tribunale di Milano**
creditore procedente: **CONDOMINIO DI CORSO MILANO 10 LIMBIATE**
creditore intervenuto: ---
debitori esecutati:
immobile pignorato: **appartamento al P. 2° + cantina al P-1**

Buongiorno,
in qualità di C.T.U. incaricato dal Giudice per l'esecuzione immobiliare in oggetto, chiedo gentilmente di poter avere, in formato pdf su carta intestata dello studio, le seguenti informazioni:

1. ammontare medio annuo delle spese fisse di gestione/manutenzione del bene;
2. importo di eventuali spese straordinarie già deliberate anche se il debito non è ancora scaduto;
3. importo di eventuali spese insolute nelle ultime due gestioni chiuse (diviso per gestioni: importo spese insolute a carico degli esecutati gestione 2013/14 e importo spese insolute a carico degli esecutati gestione 2014/15) senza ammontare precedente alla gestione 2013/14 che potrà essere indicato a parte (questo per dare evidenza all'eventuale aggiudicatario della spesa che sarà a suo carico, che non corrisponde al debito totale);
4. presenza di eventuali altri procedimenti giudiziari relativi al bene pignorato o alle parti comuni dell'edificio;

Attendo vostro riscontro.
Ringrazio per l'attenzione, cordiali saluti.
Arch. Francesca Cortesi

Allegati:

- *nomina e quesito*
- *carta identità*
- *nota trascrizione di pignoramento*

Francesca Cortesi Architetto
P.zza Gobetti 10 - 20131 Milano

Mobile 347 2609672
Mail P.E.C. cortesi.14024@oamliano.it
Mail architetto.cortesi@gmail.com
P. IVA 04550710968

visualizza/scarica portfolio
visualizza/scarica curriculum vitae



Francesca Cortesi <architetto.cortesi@gmail.com>

Esecuzione immobiliare n. R.G.E. 864/2016 Tribunale di Milano

STUDIO CONSULENZA VICEDOMINI <vicedomini@fastwebnet.it>

29 settembre 2016 18:13

A: Francesca Cortesi <architetto.cortesi@gmail.com>

Cc: "Studio Legale Avv. Vicedomini M." <mvdomini@gmail.com>

Buonasera,

per evasione alla Sua richiesta espongo quanto segue:

- 1) Le spese medie di gestione sull'unità de qua sono verosimilmente indicate in euro 1.866,29 (Vd. par. 3);
- 2) Si annota che le spese straordinarie scadute relative al bilancio 2006/2009, per euro 6.280,00 sono già specificate in decreto;
- 3) Le spese insolute nelle ultime tre gestioni ordinarie sono:
 - consuntivo esercizio finanziario 2013/2014 euro 1.960,97;
 - consuntivo esercizio finanziario 2014/2015 euro 1.665,47;
 - preventivo esercizio finanziario 2015/2016 euro 1.972,44.
- 4) Non vi sono procedimenti giudiziari in corso.

Cordiali saluti.

Rag. Luciano Vicedomini

From: Francesca Cortesi

Sent: Wednesday, September 28, 2016 6:05 PM

To: vicedomini@fastwebnet.it

Subject: Fwd: Esecuzione immobiliare n. R.G.E. 864/2016 Tribunale di Milano

[Testo tra virgolette nascosto]



Esecuzione Forzata N° 844/2014
CONDOMINIO DI CORSO MILANO 10 LIMBIATE contr.

ALLEGATO F
ispezione ipotecaria per immobile
periodo ispezionato: 11/10/1996 – 11/10/2016

Giudice: Dott. ssa Francesca Romana Bisegna
Custode: i debitori
Perito: Arch. Francesca Cortesi



Ufficio Provinciale di MILANO - Territorio
Servizio di Pubblicità Immobiliare di MILANO 2

Data 11/10/2016 Ora 11:34:58
Pag. 1 - Fine

Ispezione telematica

Ispezione n. T142353 del 11/10/2016

per immobile

Motivazione Relazione CTU

Richiedente CRTFNC per conto di CRTFNC75R54A859W

Dati della richiesta

Immobile : Comune di LIMBIATE (MI)

Tipo catasto : Fabbricati

Foglio : 31 - Particella 139 - Subalterno 17

dal 11/10/1996 al 11/10/2016

Periodo da ispezionare:
Ulteriori restrizioni:

Periodo da ispezionare: dal 11/10/1996 al 11/10/2016

Situazione aggiornamento

Periodo informatizzato dal

27/08/1996 al

10/10/2016

Elenco immobili

Comune di LIMBIATE (MI) Catasto Fabbricati

- | | | | |
|---------------------|-------------|------------------|-----------------|
| 1. Sezione urbana - | Foglio 0031 | Particella 00139 | Subalterno 0017 |
|---------------------|-------------|------------------|-----------------|

Elenco sintetico delle formalità

1. TRASCRIZIONE del 16/06/2006 - Registro Particolare 48700 Registro Generale 93917
Pubblico ufficiale TOMMASI ENRICO Repertorio 24580/14058 del 31/05/2006
ATTO TRA VIVI - COMPRAVENDITA
Nota disponibile in formato elettronico
2. ISCRIZIONE del 16/06/2006 - Registro Particolare 22089 Registro Generale 93918
Pubblico ufficiale TOMMASI ENRICO Repertorio 24581/14059 del 31/05/2006
IPOTECA VOLONTARIA derivante da CONCESSIONE A GARANZIA DI MUTUO FONDIARIO
Nota disponibile in formato elettronico
3. TRASCRIZIONE del 13/04/2016 - Registro Particolare 24944 Registro Generale 39606
Pubblico ufficiale UFFICIALE GIUDIZIARIO C/O TRIBUNALE DI MILANO Repertorio 14349 del 24/03/2016
ATTO ESECUTIVO O CAUTELARE - VERBALE DI PIGNORAMENTO IMMOBILI
Nota disponibile in formato elettronico

Esecuzione Forzata N° 924/2016
CONDOMINIO DI CORSO MILANO 10 LIMBIATE contro i

A

ALLEGATO G
risultanze accesso atti Comune di Limbiate

Giudice: Dott. ssa Francesca Romana Bisegna
Custode: i debitori
Perito: Arch. Francesca Cortesi



N. 18923

di prot.

COMUNE DI LIMBIATE

PROVINCIA DI MILANO

IL SINDACO

Vista la domanda in data **17 ottobre 1961**

, presentata

da ⁽¹⁾ **POGLIANI Pietro e Luigi**residente in **Limbrate Via Giotto 45**

tendente ad

ottenere l'autorizzazione per l'abitabilità dell' ⁽²⁾ nuova costruz.dell'edificio

urbano	sito in via	== G. 50 Milano	196/a
			mapp.

	n. 76
	locali utili
	n. 60
	accessori
	n. 38
	disimpegni
	n. 31
	altri vani

di proprietà **di** **sumministrati**

e le fornite prove di pagamento della tassa di concessione governativa e dei diritti comunali inerenti all'oggetto della presente:

Visi i referti dell'Ufficiale Sanitario in data **17 ottobre 1961**

e del Tecnico Comunale in data **idem**, dai quali risulta:

— che l'opera è stata eseguita in conformità del progetto che ottenne il nulla osta alla esecuzione in data **11 dicembre 1959**

ai sensi dell'art. 220 del T. U. delle leggi sanitarie approvato con

R. D. 27 luglio 1934, n. 1265;

(1) Se si tratta di legale rappresentante specificare tale qualità.

(2) Della nuova costruzione o sopraelevazione o ricostruzione, o ampliamento, ecc.

(3) Del richiedente stesso, oppure di

C. GIUPPONI - MILANO

N.º 19652

COMUNE DI LIMBIATE

PROVINCIA DI MILANO

IL SINDACO

Vista la domanda presentata da (1) **POGLIANI PIETRO e WIGLIA**intesa ad ottenere il nulla osta per (2) **nuova costruzione di casa**(3) ad uso **abitazione con negozi**

mapp. n. 196 a

in questo Comune (4) **Corso Milano**

Visto il progetto ed i disegni allegati alla stessa:

Visto il parere favorevole della Commissione Edilizia in data

18 Dicembre 1959

Visto il vigente T. U. della legge comunale e provinciale;

Visto il vigente T. U. delle leggi sanitarie;

Visto il Tit. II - Capo IV della legge 17 agosto 1942, n. 1150;

Visti i regolamenti comunali di edilizia, di sanità ed igiene, di polizia

rilascia

NULLA OSTA

alla esecuzione, da parte del richiedente suddetto, dei lavori indicati in premessa
in conformità del progetto presentato e secondo regola d'arte, sotto l'osser-

vanza delle vigenti disposizioni e delle seguenti condizioni speciali: **a condizione
che nulla osta da parte dell'ANAS**

(1) Proprietario e, se ditta collettiva, anche l'indicazione del legale rappresentante.

(2) Nuova costruzione, ricostruzione, ampliamento, riattamento, ecc.

(3) Descrizione sommaria dell'opera e suo uso.

(4) Via, piazza, località, numero civico assegnato o da assegnare, mappale.

- che sono state osservate le norme del suddetto Testo Unico, quelle dei locali regolamenti di edilizia e di igiene, nonché quelle particolari indicate nel nulla osta alla costruzione;
- che i muri sono convenientemente prosciugati e non esistono altre cause di insalubrità;

D I C H I A R A

abitabile la costruzione di cui sopra e ne è autorizzata a tal fine l'occupazione, salvi sempre ed impregiudicati tutti i diritti, azioni e ragioni che competono o possono competere tanto al Comune che ai terzi per effetto di disposizioni di legge, di regolamenti generali o locali e di condizioni particolari.

L/ **2 novembre 1961**

IL SINDACO

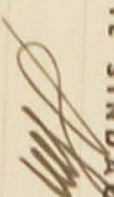

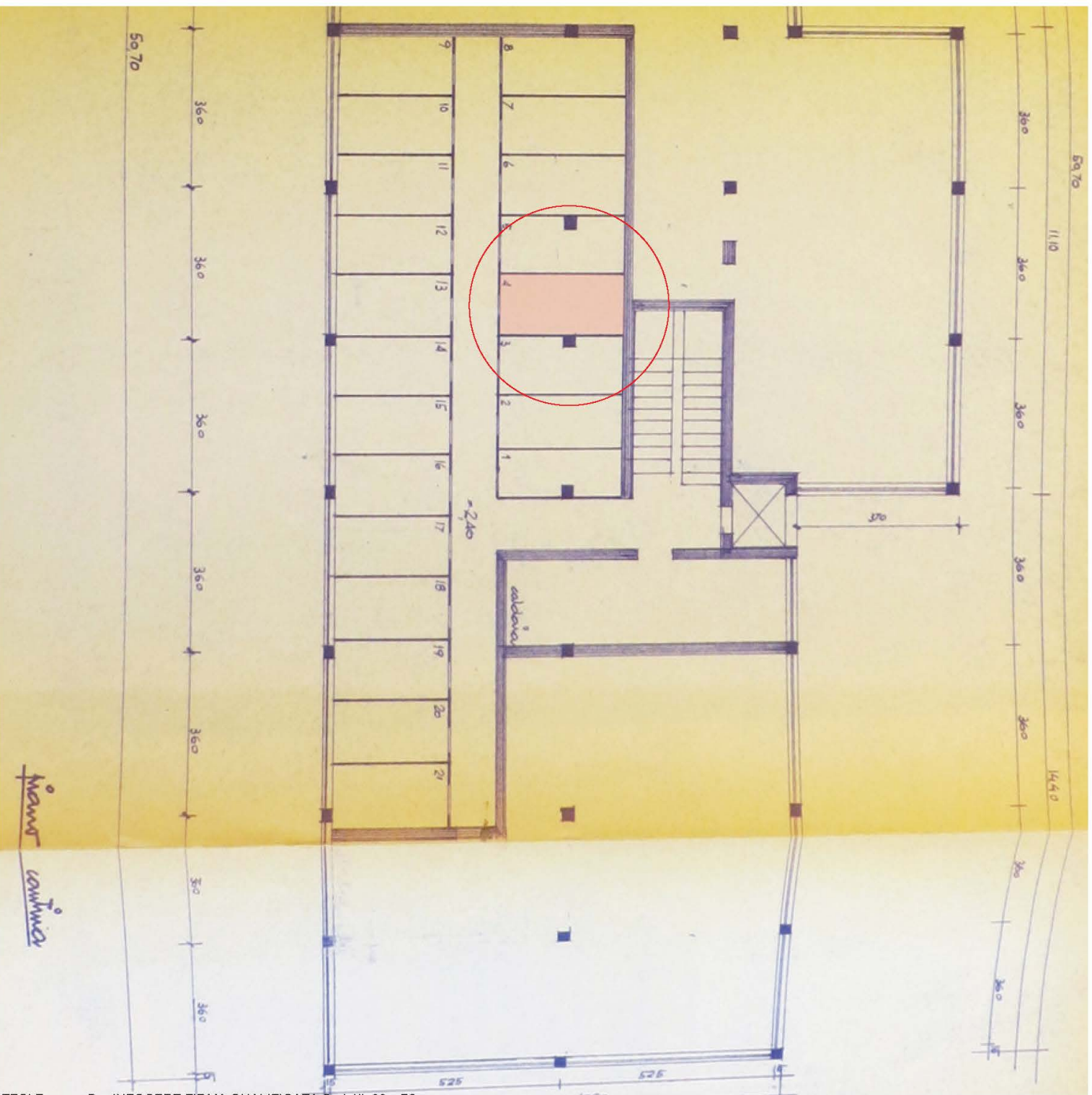

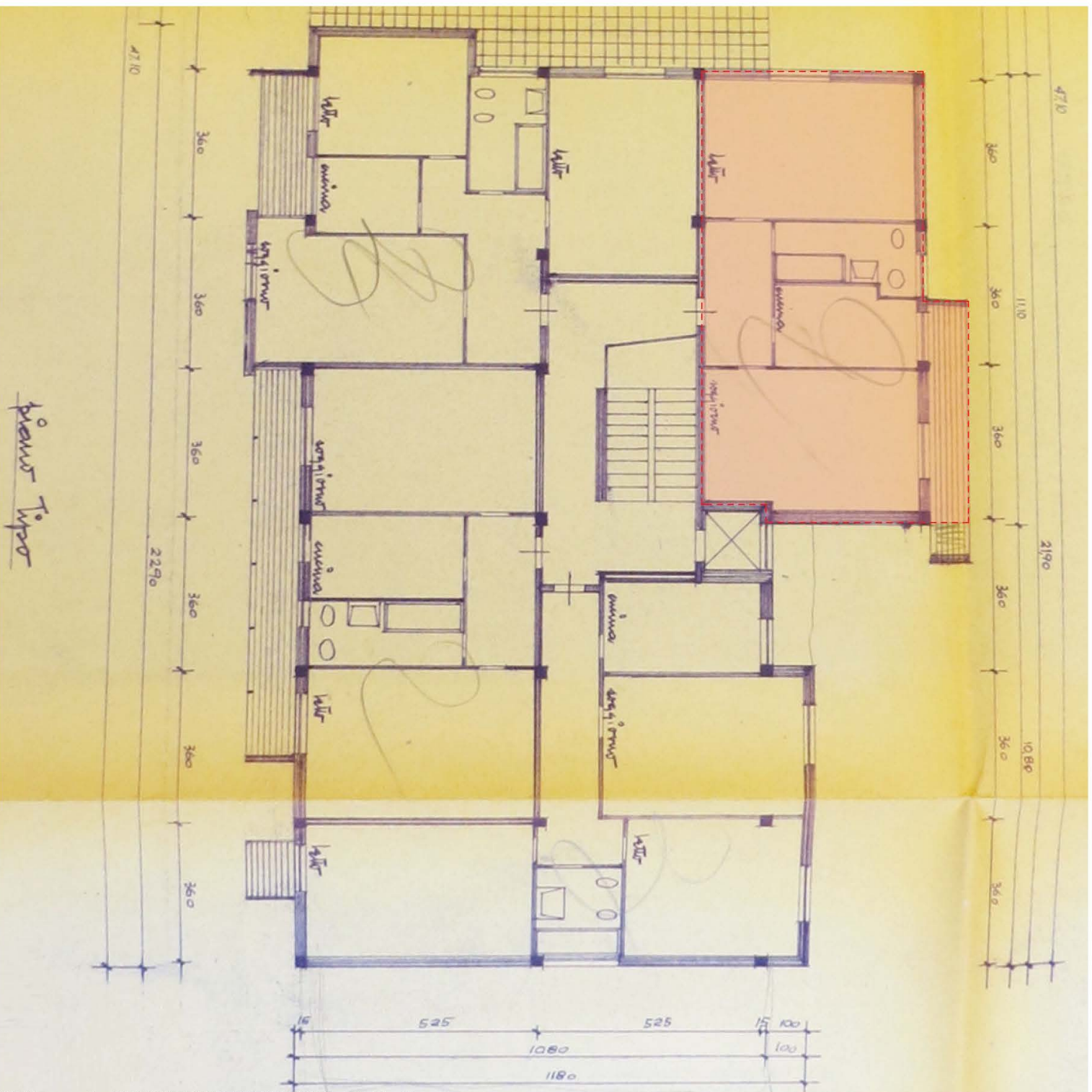

LICENZA EDILIZIA DEL 18/12/1959 - PIANTA PIANO TIPO



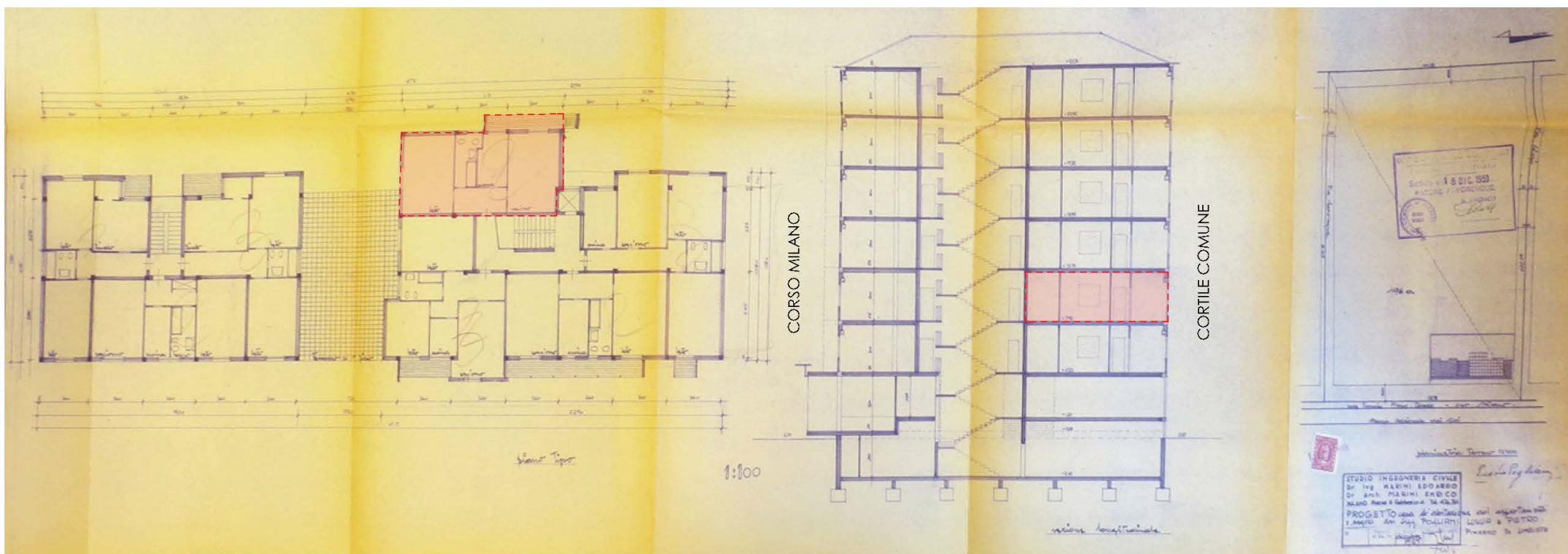

LICENZA EDILIZIA DEL 18/12/1959 - PIANTA PIANO TIPO E SEZIONE

Esecuzione Forzata N. 864/2016
CONDOMINIO DI CORSO MILANO 10 LIMBIATE contro i

ALLEGATO H
estratto di Matrimonio

Giudice: Dott. ssa Francesca Romana Bisegna
Custode: i debitori
Perito: Arch. Francesca Cortesi



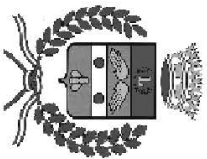

COMUNE DI LIMBIATE

Ist. n. 1 dep. 15/10/2016

Provincia di Monza Brianza

SERVIZI DEMOGRAFICI

ESTRATTO PER RIASSUNTO DELL'ATTO DI MATRIMONIO

Art 106 e 108 D.P.R. 3.11.2000, n. 396

Dal Registro degli Atti di Matrimonio
del comune di LIMBIATE al N. 19 P. 1 anno 2009 risulta che
il giorno 23 del mese di Maggio dell'anno 2009
hanno contratto matrimonio in LIMBIATE (MI)

NESSUNA ANNOTAZIONE

LIMBIATE, 12 agosto 2016

L'Ufficiale di Stato Civile

Anna Maria Gentile

Firma autografa omessa ai sensi dell'art. 3 d.lgs. 39/1993

Il presente certificato non può essere prodotto agli organi della pubblica amministrazione o ai privati gestori di pubblici servizi - Art. 15 Legge
183/2011

Via Monte Bianco, 2 – 20812 Limbiate (MB)
Tel 02/990971 Fax 02/99097270



email: demografici@comune.limbiate.mb.it
PEC: comune.limbiate@pec.regione.lombardia.it

Esecuzione Forzata n° 924/2014
CONDOMINIO DI CORSO MILANO 10 LIMBIATE contro

ALLEGATO I
certificato di residenza storico
certificato contestuale con stato di famiglia e residenza

Giudice: Dott. ssa Francesca Romana Bisegna
Custode: i debitori
Perito: Arch. Francesca Cortesi



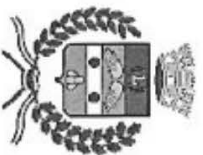

COMUNE DI LIMBIATE

Provincia di Monza Brianza

SERVIZI DEMOGRAFICI

N. 7285

CERTIFICATO DI RESIDENZA STORICO

Legge 24.12.1954, n. 1228 - DPR 30.05.1989, n. 223

L'Ufficiale d'Anagrafe

in base alle risultanze dell'Anagrafe della Popolazione Residente

CERTIFICA

la storia della residenza in questo comune di

Si rilascia in carta resa legale

Dritti di segreteria € 0,52

Imposta di bollo € 16,00

rimborso stampati € 0,03

Imposta di bollo riscussa in modo virtuale. Aut. Dir. Prov. Monza e Brianza Prot. N. 2011/33555

LIMBIATE, 15 luglio 2016

L'Ufficiale d'Anagrafe

Sonia Zoppi



Il presente certificato non può essere prodotto agli organi della pubblica amministrazione o ai privati gestori di pubblici servizi - Art. 15 Legge 183/2011

Via Monte Bianco, 2 - 20812 Limbiate (MB)
Tel 02/990971 Fax 02/99097270



email: demografici@comune.limbiate.mb.it
PEC: comune.limbiate@pec.regione.lombardia.it



COMUNE DI LIMBIATE

Provincia di Monza Brianza

SERVIZI DEMOGRAFICI

N. 7284

CERTIFICATO DI RESIDENZA STORICO

Legge 24.12.1954, n. 1228 - DPR 30.05.1989, n. 223

L'Ufficiale d'Anagrafe

in base alle risultanze dell'Anagrafe della Popolazione Residente

CERTIFICA

Si rilascia in carta resa legale
Diritti di segreteria € 0,52
Imposta di bollo € 16,00
rimborso stampati € 0,03
Imposta di bollo riscossa in modo virtuale. Aut. Dir. Prov. Monza e Brianza Prot. N. 2011/33555

LIMBIATE, 15 luglio 2016

L'Ufficiale d'Anagrafe

Sofia Lotti



Il presente certificato non può essere prodotto agli organi della pubblica amministrazione o ai privati gestori di pubblici servizi - Art. 15 legge 183/2011

Via Monte Bianco, 2 - 20812 Limbiate (MB)
Tel 02/990971 Fax 02/99097270



email: demografici@comune.limbiate.mb.it
PEC: comune.limbiate@pec.regione.lombardia.it

COMUNE DI LIMBIATE

Provincia di Monza Brianza

SERVIZI DEMOGRAFICI



N. 7283

CERTIFICATO CONTESTUALE CON STATO DI FAMIGLIA RESIDENZA

Legge 24.12.1954, n. 1228 - DPR 30.05.1989, n. 223

L'Ufficiale d'Anagrafe

Visi gli atti d'ufficio

CERTIFICA CHE

alla data odierna risulta iscritta la seguente famiglia

La stampa prosegue sulla pagina successiva

Via Monte Bianco, 2 – 20812 Limbiate (MB)
Tel 02/990971 Fax 02/99097270



email: demografici@comune.limbiate.mb.it
PEC: comune.limbiate@pec.regione.lombardia.it





COMUNE DI LIMBIATE

Provincia di Monza Brianza

SERVIZI DEMOGRAFICI

LIMBIATE, 15 luglio 2016

L'Ufficiale di Anagrafe
SopraZoni



Il presente certificato non può essere prodotto agli organi della pubblica amministrazione o ai privati gestori di pubblici servizi - Art. 15 legge 183/2011

Via Monte Bianco, 2 - 20812 Limbiate (MB)
Tel 02/990971 Fax 02/99097270



email: demografici@comune.limbiate.mb.it
PEC: comune.limbiate@pec.regione.lombardia.it



Esecuzione Forzata N. 864/2016
CONDOMINIO DI CORSO MILANO 10 LIMBIATE contro i

ALLEGATO L
avviso di sopralluogo

Giudice: Dott. ssa Francesca Romana Bisegna
Custode: i debitori
Perito: Arch. Francesca Cortesi



FRANCESCA CORTESI ARCHITETTO
PIAZZA GOBETTI 10
20131 - MILANO

raccomandata A/R tipo 1 ai debitori esecutati

o mezzo PEC

* * *

esecuzione imm.: **RGE 864/2016** (udienza 16/11/2016, ore 12:45, Tribunale di Milano)
Giudice esecutore: Dott.ssa Francesca Romana Bisegna
creditore precedente: **CONDOMINIO CORSO MILANO 10 LIMBIATE** (con l'Avv. M. Vicedomini)
creditore intervenuto:
debitori esecutati:

* * *

COMUNICAZIONE OPERAZIONI PERTALI DI SOPRALLUOGO

La sottoscritta Arch. Francesca Cortesi, in qualità di Consulente Tecnico d'Ufficio incaricato dal Giudice per le esecuzioni, con provvedimento del 25/05/2016 (in allegato), considerato che deve procedersi alla stima del bene pignorato di vostra proprietà e che è necessario effettuare un rilievo,

COMUNICO ALLE PARTI

- che in data **15 luglio 2016**, a partire dalle **ore 10:30** darò corso alle operazioni peritali con sopralluogo al bene immobile sopra citato sito nel Comune di Limbiate, Corso Milano n° 10, con i seguenti identificativi catastali: fg. 31, map. 139, sub. 17 (appartamento al piano 2°);

cell.: 347 26 09 672
e-mail: architetto.cortesi@gmail.com
e-mail P.E.C.: cortesi.14024@comiliano.it



Data: Sab 09/07/2016 11:03
Da: FRANCESCA CORTESI <cortesi.14024@oamilano.it>
A: michelangelo.vicedomini@milano.pecavvocati.it
Oggetto: Esecuzione immobiliare n. R.G.E. 864/2016 Tribunale di Milano
Allegato/i: 864.2016-2016.07.09-avviso sopralluogo.pdf(*dimensione 146 KB*)
864.2016-2016.05.25-nomina+udienza+quesito.pdf(*dimensione 262 KB*)

AVVISO DI SOPRALLUOGO

**Spett.le Studio Legale Vicedomini
C.a. Avv. Michelangelo Vicedomini**

Riferimenti dell'esecuzione immobiliare:

procedente: **CONDOMINIO DI CORSO MILANO 10 - LIMBIATE**
soggetti pignorati:
bene pignorato: appartamento in Limbiate, Corso Milano n° 10

Buongiorno,
in qualità di C.T.U. incaricato dal G.E. nell'esecuzione immobiliare in oggetto,
con la presente sono ad inoltrarvi l'avviso di sopralluogo, unitamente al
provvedimento di fissazione udienza e nomina.

Cordialmente

Arch. Francesca Cortesi -----
Arch. Francesca Cortesi
P.zza Gobetti, 10 - 20131 Milano
Tf. 347 2609672
Mailto: architetto.cortesi@gmail.com
P. IVA 04550710968



Posteitaliane
Kit Raccomandata 1 Pdc - Ed. 5.0 1/11

raccomandata 1
con prova di consegna

Prova di Consegna

Fraz. 38381 - Sez. 09
Operaz. 77
Causale: RP
Pesa gr.: 40
Codice : 052494111983
Standard

Mod. 04004D - EP2200A-EP2203A - St. [4] - Fronte Parte 4/4

Da restituire a		Destinatario	
C.A.P.	Località	C.A.P.	Località
COGNOME, NOME O PAV. SOCIALE		Piazza Gobbetti, 10 20131 Milano	
VIA/PAZZA E CIVICO		P. IVA 04550710968	
C.A.P.		Albo Professionale n. 14024	
Ricevente dell'invio consegnato		Albo CTU Tribunale n 13194	
Provincia		Provincia	



05349411198-4

PC

RP



05249411198-3

raccomandata 1
con prova di consegna

Posteitaliane
Kit Raccomandata 1 Pdc - Ed. 5.0 1/11

Fraz. 38381 - Sez. 09
Operaz. 77
Causale: RP
Pesa gr.: 40
Codice : 052494111983
Standard

Mod. 04004D - EP2200A-EP2203A - St. [4] - Fronte Parte 2/4

Mittente	Destinatario
COGNOME, NOME O PAV. SOCIALE	Arch. Francesca Cortesi
VIA/PAZZA E CIVICO	Piazza Gobbetti, 10 20131 Milano
C.A.P.	P. IVA 04550710968
Località	Albo Professionale n. 14024
Località	Albo CTU Tribunale n 13194
Provincia	Provincia

Il sottoscritto dichiara di aver preso visione e di accettare l'offerta al pubblico relativa al servizio Raccomandata 1, disponibile sul sito www.poste.it alla pagina <http://www.poste.it/risorse/centrali/postali/kit/kitPDC/Kit1> (retracciato e presso l'ufficio di accettazione, che costituisce, ai sensi dell'art. 1358 Cod. Civ., le proposte contrattuali di Fraz. Italiana S.P.A.).

Data _____ Firma per esteso del mittente FRANCESCO

Atsersi a one di affetti degli art. 1341 e 1342 cod. civ., il Cliente accetta espressamente le seguenti clausole: gli art. 10.1, 10.2, 10.3 e 10.4 (Obblighi di Risparmio), 11.2, 11.3, 11.7 e 11.8 (Reclami e risolti), 12 (Obblighi del Cliente), 13.1, 13.3 e 13.5 (Responsabilità di Poste), 14.1 (Modifiche), 15 (Fuso Competenze) delle Condizioni Generali di Contratto di Raccomandata 1.

Data _____ Firma per esteso del mittente FRANCESCO

ATTENZIONE: verificare la corretta leggibilità dei dati riportati sulle copie sostanziali.

2 - COPIA PER IL MITTENTE



2IUJP0000774206

non rimuovere l'etichetta

posta 1

Posteitaliane
Mod. 22 P1 - Mod. 01327 - Ed. 7/15 - EP2372 - St. [4]

Note a disposizione del mittente

e. so MILANO 10

20812 LIMBIATE

CONSEGNA IL 12/07/16
DA TRACCIATO POSTE ITALIANE