

TRIBUNALE DI PORDENONE

Fallimento n° 75/2015 del 30.09.2015

«AT. S.r.l.» (in liquidazione)

Giudice Delegato: dottor Francesco Pedoja

Curatore: dottor Mauro Moras

Consulente Tecnico: dott. Ing. Franco Facin

Beni Immobili Afferenti l'Attivo della Società (relazione di valutazione ed allegati)

Pordenone, 13 gennaio 2016

* premessa e precisazioni.....	pagine 1-2
* scopo e data di riferimento.....	pagina 2
* definizioni.....	pagina 3
* criteri di valutazione e metodologia operativa.....	pagine 3+5
* situazione degli immobili.....	pagine 5-6
* iscrizioni e trascrizioni.....	pagine 7+9
* limitazioni e precisazioni.....	pagine 9-10
* conclusioni.....	pagina 10
* allegati alla relazione di valutazione	

consulenza di valutazione



TRIBUNALE DI PORDENONE

«AT S.r.l.» (in liquidazione)

Brugnera (PN) - viale Europa, 20.

Fallimento n° 75/2015 del 30.09.2015

Giudice Delegato: dottor Francesco Pedoja

Curatore: dottor Mauro Moras

Signor Giudice Delegato, egregio dottore Francesco Pedoja, e Signor Curatore,
egregio dottore Mauro Moras

premessò

che il sottoscritto Franco Facin, iscritto all'Albo dell'Ordine degli Ingegneri della
Provincia di Venezia al n° 1472 ed in quello dei Consulenti Tecnici del Tribunale di
Venezia al n° 337V, residente in Noale (VE), via del Lazzaretto 16/a1, il 02 ottobre
2015 è stato nominato «...quale perito-stimatore della procedura in oggetto...»,

preciso

che la presente relazione riguarda il solo bene immobile iscritto all'attivo della
Società, così individuato:

- compendio produttivo in Brugnera (PN), viale Europa 20, composto da terreno,
fabbricati, sistemazioni esterne ed impianti fissi.

Sono per contro esclusi i beni materiali mobili (valutati in elaborato a parte), gli
immateriali, documentazione della Società, eventuali partecipazioni ed ogni altro
bene non riportato negli allegati di dettaglio.

consulenza di valutazione

30033 noale (ve) - via del Lazzaretto 16/a1
tel e fax: 041.8226112 - e.mail: franco.facin@iol.it

CF: FCI-THC 49922 1736G pr: 02728310273



Presento

relazione di valutazione del compendio immobiliare come sopra individuato redatta secondo i principi ed i criteri di seguito riportati.

Scopo e data di riferimento

Scopo dello studio è stata la determinazione del più ragionevole e probabile «Valore di Merito (VM)» (in continuità d'uso) e del «Valore di Liquidazione (VL)» (o di immediato realizzo) della proprietà immobiliare al 30 settembre 2015 a fini di cessione nell'ambito della procedura fallimentare.

Confidando vi siano soggetti interessati a acquisirla congiuntamente alla attività installata, già di "AT" ed oggi condotta in affitto da [REDACTED], il valore è stato determinato sia in continuità (VM) che per immediato realizzo (VL).

Nel primo caso parte significativa del valore verrebbe mantenuta ed in particolare non sarebbe necessario sostenere costi di separazione "fisica" e di intercettazione ed adeguamento degli impianti che sono in comune le parti restanti.

In ipotesi di continuità, il valore dell'immobile è stato espresso al netto del pro-quota di impianti fissi (circa 75.000,00) che, per la quasi totalità, sono stati realizzati dalla Società sia per la parte di proprietà (circa il 50%) che per quelle in affitto.

Per contro, nel caso di realizzo, sono compresi nel valore attribuito.

Per una migliore comprensione si rimanda agli allegati di dettaglio alla relazione di valutazione del compendio immobiliare già depositata (allegato.2 - pagine 1-2).

Consistenze, tipologia, caratteristiche e destinazione dell'immobile sono quelle che rilevate nel corso dei sopralluoghi condotti nel mese di ottobre 2015.

consulenza di valutazione

AT S.r.l. (in liquidazione) - Tribunale di Pordenone: Fallimento n° 75.2015 del 30.09.2015



Definizioni

Viene definito «Valore di Mercato (VM)» (in continuità d'uso) il valore attribuibile al compendio immobiliare in relazione alla sua consistenza, caratteristiche, destinazione, fruibilità, stato d'uso e di manutenzione, presumendo continui ad essere utilizzato quale "contenitore" della attività produttiva installata al suo interno (ipotesi di uso continuato).

Non è pertanto riferibile a quanto realizzabile dalla vendita in blocco o frazionata; può invece rappresentare il probabile valore di scambio fra una parte cedente ed una acquirente nella dichiarata intenzione di continuare ad utilizzarlo, per un periodo significativo, per gli specifici scopi per cui fu progettato e costruito.

«Valore di Liquidazione (VL)» (o di immediato realizzo) è l'ammontare lordo ricavabile dalla vendita, in blocco o frazionata, del compendio sul libero mercato avendo a disposizione un tempo limitato per trovare dei compratori.

La proprietà immobiliare si intende posta in vendita libera da persone e contenuti ed immediatamente disponibile con eventuali costi di frazionamento, intercettazione e separazione degli impianti, diretti ed indiretti a carico dell'acquirente.

Criteri di valutazione e metodologia operativa

In sede di valutazione mi sono attenuto a principi di generale accettazione, in particolare ricorrendo ai criteri di seguito indicati.

• "Metodo del Merito" (o comparativo)

Basato sul confronto, fissa il valore per confronto-correlazione con beni simili ed economicamente equivalenti a quelli in esame correntemente offerti, od oggetto di recenti transazioni, sullo stesso mercato o su piazze concorrenziali.

consulenza di valutazione

AT S.r.l. (in liquidazione) - Tribunale di Pordenone; Fallimento n° 75.2015 del 30.02.2015



▪ **"Metodo del Reddito"**

Il valore viene attribuito in base al risultato della capitalizzazione, ad un opportuno tasso, dei redditi associabili all'utilizzo dei beni.

▪ **"Metodo del Costo"**

Si basa sul principio della sostituzione, considera cioè il valore attribuibile ai componenti "deperibili" (costruzioni ed impianti) sommato al valore di mercato delle aree su cui gli stessi insistono. Il criterio guida è che il valore attribuibile ad un bene, o ad un complesso di beni, non possa in ogni caso essere superiore al costo necessario per la realizzazione o l'acquisto sul mercato di sostituti di equivalente utilità tecnica ed economica.

Considerata la sufficiente disponibilità di dati di mercato, ho utilizzato in via esclusiva il metodo del mercato (comparativo); comunque i risultati ottenuti sono stati sottoposti a verifica mediante applicazione di quello costo.

Ho quindi:

- acquisito altri documenti, informazioni ed elaborati grafici, oltre a quelli rinvenuti o resi disponibili;
- effettuato indagini di mercato ed acquisito informazioni presso operatori del settore allo scopo di comprendere la dinamica "domanda-offerta".
- considerato il più probabile valore di mercato di immobili aventi simili destinazione, caratteristiche costruttive, dimensioni ed ubicazione;
- disposto visure ipotecarie per accertare il titolo di proprietà e la presenza di iscrizioni-trascrizioni pregiudizievoli e catastali per reperire planimetrie ed estratti mappa e verificare la rispondenza dell'edificato allo stato di fatto;

consulenza di valutazione

AT S.r.l. (In liquidazione) - Tribunale di Pordenone: Fallimento n° 75.2015 del 30.09.2015



Ho infine elaborato tutte le informazioni e gli elementi raccolti integrandoli in un adeguato processo di analisi basato, oltre che su specifiche conoscenze di pratica estimativa, sui parametri economici desunti dal mercato.

Rilevo che l'immobile della Società è una porzione (più o meno il 50%) di un più ampio compendio anche se, in effetti, l'attività è insediata su tutta la superficie disponibile; sulla parte di proprietà e su altre due in affitto.

Confermo inoltre che la quasi totalità degli impianti, sono stati realizzati da "AT".

Situazione degli Immobili

Rimandando agli allegati per quanto ad estremi catastali, consistenza, descrizione, destinazione urbanistica e valutazione, si danno di seguito indicazioni circa conformità e legittimità degli immobili.

Conformità Urbanistica

Il compendio è stato edificato in forza dei seguenti atti autorizzativi:

- «Concessione Edilizia n° 00.240 del 13/12/2000 per costruzione»
- «Concessione Edilizia in variante n° 00.240-1 del 16/05/2001 per ampliamento»
- «Concessione Edilizia n° 01.095 del 26/07/2001 per cabina elettrica»
- «DIA in variante n° 022855 del 21/12/2001 per modifiche interne»
- «DIA in variante n° 017506 del 09/10/2002 per sistemazione parcheggi»
- «Certificato di Agibilità n° 5.2004 del 04/02/2004»

Dall'esame dei documenti reperiti presso l'Ufficio Tecnico del Comune, opere e fabbricati risultano essere stati regolarmente autorizzati; al sopralluogo non sono

consulenza di valutazione

AT S.r.l. (in liquidazione) - Tribunale di Pordenone; Fallimento n° 75.2015 del 30.09.2015



state rilevate difformità significative rispetto agli elaborati depositati, ma solo poco significative modifiche interne nelle aree ad uffici; non tali comunque da compromettere la commerciabilità del bene.

Conformità Catastale

Si rileva che, a seguito della realizzazione dei corpi di terzi in continuità con quello di "AT" (a Sud), non è stata aggiornata la planimetria catastale; infatti il tamponamento di separazione riportato nella planimetria della parte di proprietà non è presente (modifica assentita con le concessioni relative ai corpi di terzi) e le aree formano un grande spazio comune.

Oltre a questo, situazione che non compromette la commerciabilità del bene, null'altro si segnala.

Conformità generale e degli impianti

Sono risultate disponibili l'attestazione di prestazione energetica "APE" e, allegata alla pratica edilizia, le certificazioni di conformità degli impianti.

In effetti si fa presente che queste ultime sono riferite agli impianti nella configurazione originaria cioè prima della realizzazione dei corpi edificati senza soluzione di continuità (senza divisor) con la porzione di proprietà.

Riguardo al CPI (Certificato Prevenzione Incendi), al momento l'attività ne risulta sprovvista in quanto alcune prescrizioni imposte dai Vigili del Fuoco non sono state ancora ottemperate.

Si rammenta che in caso di vendita devono essere prodotti in originale o copia conforme l'APE ed il certificato di destinazione urbanistica "CDU".

consulenza di valutazione

AT S.r.l. (in liquidazione) - Tribunale di Pordenone: Fallimento n° 75.2015 del 30.09.2015



Iscrizioni e trascrizioni

Si riporta di seguito quanto risulta dalle ispezioni ipotecarie disposte sull'immobile (vedere anche copia della relazione allegata).

Formalità pregiudizievole

- iscrizione 10.12.2001 RG/RP nn. 18299/3174
favore: Cassa di Risparmio di Udine e Pordenone S.p.A.
immobili: CT: Brugnera fgl. 1, mp. 396 - 13.395m²
titolo: ipoteca volontaria per mutuo durata 12 anni 27 giorni
importo: 3.850.000.000,00€ (capitale 6.160.000.000,00€)
annotata: restrizione di beni il 30.03.2007 nn.6128/968-6129/969,
liberati i mappali 450 e 451
- iscrizione 10.12.2001 RG/RP nn. 18300/3175
favore: Cassa di Risparmio di Udine e Pordenone S.p.A.
mobili: tutti gli impianti, macchinari, attrezzature e arredi destinati o che
saranno destinati all'attività di "AT S.r.l." (vedasi nota trascrizione)
titolo: privilegio speciale industriale durata anni 12 giorni 27
importo: 3.850.000.000,00€ (capitale 6.160.000.000,00€)
- iscrizione 20.12.2006 RG/RP nn. 22859/5975
favore: Banca Antoniana - Popolare Veneta S.p.A.
mobili: tutti gli impianti, macchinari, attrezzature e arredi destinati o che
saranno destinati all'attività di "AT S.r.l." (vedasi nota trascrizione)
titolo: privilegio speciale industriale durata anni 8
importo: 1.920.000,00€ (capitale 1.200.000,00€)
- iscrizione 03.02.2012 RG/RP nn. 1860/213
favore: [REDACTED]

consulenza di valutazione

AT S.r.l. (in liquidazione) - Tribunale di Pordenone: Fallimento n° 75.2015 del 30.09.2015



immobili: CF; Brugnera fgl. 1, mp. 396 - D/7
CT; Brugnera fgl. 1, mp. 396 - 11.970m²
titolo: Ipoteca volontaria
importo: 140.000,00€ (capitale 140.000,00€)

Provenienza

Per la "cronistoria dei titoli di provenienza" (ispezione ventennale) ed obbligazioni assunte si rimanda alla relazione di ispezione ipotecaria allegata in copia.

Convenzioni e Servitù

A carico del "foglio 1 - mapp. n° 282 (da cui è stato stralciato l'attuale 396) ed altri" è trascritta Convenzione Edilizia (atto notaio Pertegato - Rep. n.52007 del 10.03.1998 - trascritta a PN il 27.03.1998 nn. 3764/2778) a favore del Comune di Brugnera per l'attuazione del Piano Particolareggiato per la zona industriale e artigianale del Camol e la realizzazione delle opere di urbanizzazione; integrata e modificata dalla nuova Convenzione Edilizia (atto notaio Pertegato - Rep. n. 185581 del 08.04.2003 - trascritta a PN il 07.05.2003 nn. 7156/4842).

Inoltre a carico del "foglio 1 - mapp. n° 396 (ex 282 e 341)" sono trascritte le seguenti servitù:

- Servitù di elettrodotto (atto notaio Pertegato - Rep. n.85672 del 18.06.1999 - trascritta a PN il 13.07.1999 nn. 9851/6916) a favore di [REDACTED] per l'attraversamento di 4 conduttori aerei;
- Servitù reciproca di transito e di canalizzazioni interrato (atto notaio Gerardi - Rep. n.27152 del 30.11.2000 - trascritta a PN il 15.12.2000 nn. 17141/12188 - 17142/12189) a favore e contro di [REDACTED] su strada di lottizzazione lungo il confine Est;

consulenza di valutazione

AT S.p.A. (in liquidazione) - Tribunale di Pordenone; Fallimento n° 75.2015 del 30.09.2015



- Servitù di elettrodotto, di uso e di transito (atto notaio Corsi - Rep. n.37263 del 08.03.2002 - trascritta a PN il 27.03.2002 nn. 5347/3908) a favore di [REDACTED]
- Servitù di acquedotto (atto notaio Pertegato - Rep. n.274765 del 17.11.2008 - trascritta a PN il 17.12.2008 nn. 20454/13760) a favore di [REDACTED];

Limitazioni e precisazioni

Diritti di terzi, restrizioni e riserve di proprietà gravanti sui beni della Società sono quelli che risultano dalle ispezioni ipotecarie che ho disposto (vedere relazione allegata), ed oltre a ciò null'altro risulta.

Non ho indagato in merito alla presenza di "passività ambientali"; si presume cioè che non vi siano situazioni critiche o non conformi in materia ambientale.

Non ho inoltre condotto analisi strutturali al fine di verificare la capacità dei fabbricati di resistere ad eventi sismici.

Le superfici e le consistenze del compendio sono state desunte dai documenti catastali e dagli elaborati grafici disponibili od acquisiti per via telematica; documenti ed elaborati che ho ritenuto rientranti nelle normali tolleranze e sottoposti a verifica sommaria.

Le rilevazioni circa l'andamento del mercato immobiliare nella zona di riferimento sono a mio avviso rappresentative della dinamica di domanda-offerta alla data indicata; non posso però escludere vi siano ulteriori segmenti di mercato oggetto di operazioni condotte in modo riservato.

consulenza di valutazione

AT S.r.l. (in liquidazione) - Tribunale di Pordenone: Fallimento n° 75.2015 del 30.09.2015



Dichiaro di non avere interessi economico-finanziari nella proprietà immobiliare od in singoli beni né, più in generale, in "AT S.r.l. (in liquidazione)" od in altre società eventualmente coinvolte.

Conclusioni

Ciò premesso, è mia opinione che il «Valore di Mercato (VM) (in continuità d'uso)» ed il «Valore di Liquidazione (VL) (o di immediato realizzo)» del compendio in esame, alla data convenzionale del 30 settembre 2015, possano essere ragionevolmente attribuiti come segue

* VM (in continuità d'uso)..... 1.900.000,00€ (unmilionenovecentomila/00€uro)

* VL (di immediato realizzo)..... 950.000,00€ (novecentocinquantamila/00€uro)

Il riepilogo dei valori attribuiti è riportato in «allegato.1», il dettaglio dei beni in «allegato.2».

La presente relazione si compone di 9 (nove) pagine complete, scritte su di una sola facciata, e 23 (ventitré) righe di quest'ultima; oltre 2 allegati, elaborati grafici, visure, atti e certificati, documentazione fotografica e relazione di ispezione ipotecaria per ulteriori 51 (cinquantuno) pagine, filolo ed intercalari compresi.

Venezia-Mestre (VE), 13 gennaio

Ing. Franco Facin

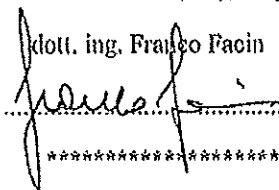

congiunta di valutazione

AT S.r.l. (in liquidazione) - Tribunale di Pordenone; Fallimento n° 75.2015 del 30.09.2015



TRIBUNALE DI PORDENONE**Fallimento n° 75/2015 del 30.09.2015****«AT. S.r.l.» (in liquidazione)****Giudice Delegato: dottor Francesco Pedoja****Curatore: dottor Mauro Morns****Consulente Tecnico: dott. Ing. Franco Facin****Beni Mobili e Giacenze di Magazzino Afferenti l'Attivo della Società
(relazione di valutazione ed allegati)****Pordenone, 20 novembre 2015**

* premessa e precisazioni.....	pagine 1-2
* scopo e data di riferimento.....	pagina 2
* definizioni.....	pagine 2-3
* criteri di valutazione e metodologia operativa.....	pagine 3-6
* limitazioni e precisazioni.....	pagine 6-7
* conclusioni.....	pagine 7-8

*** allegati alla relazione di valutazione.....****consulenza di valutazione.....**

TRIBUNALE DI PORDENONE

«AT S.r.l.» (in liquidazione)

Brugnera (PN) - viale Europa, 20.

Fallimento n° 75/2015 del 30.09.2015

Giudice Delegato: dottor Francesco Pedoja

Curatore: dottor Mauro Moras

Signor Giudice Delegato, egregio dottore Francesco Pedoja, e Signor Curatore,
egregio dottore Mauro Moras

premessò

che il sottoscritto Franco Facin, iscritto all'Albo dell'Ordine degli Ingegneri della
Provincia di Venezia al n° 1472 ed in quello dei Consulenti Tecnici del Tribunale di
Venezia al n° 337V, residente in Noale (VE), via del Lazzaretto 16/a1, il 02 ottobre
2015, è stato nominato «...quale perito-stimatore della procedura in oggetto...»,

preciso

che la presente relazione riguarda i beni mobili (immobilizzazioni tecniche) e le
giacenze di magazzino iscritti all'attivo della Società; in definitiva sono compresi:

- immobilizzazioni tecniche: impianti fissi e generici, macchinari ed impianti
specifici, attrezzatura generale e speciale, mobili e macchine per ufficio,
macchine elettroniche, mezzi di trasporto interno e targati e beni in leasing;
- giacenze di magazzino: materie prime (vetro), vernici, materiale di imballo,
utensili e materiali di consumo vari, semilavorati e prodotti finiti.

Sono viceversa esclusi i beni immateriali, gli immobili (valutati in elaborato a parte),

consulenza di valutazione

30033 noale (ve) - via del lazaretto 16/a1

tel. e fax: 041.5604236 e-mail: frank.f@iol.it

tel e fax: 041.8226112 e-mail: franco.facin@iol.it

cf: FCH FRC 49P22 L736G pli: 02728310273

documentazione della Società, eventuali partecipazioni ed ogni altro bene non riportato negli allegati di dettaglio.

Presento

relazione di valutazione dei beni come sopra individuati redatta secondo i principi ed i criteri di seguito riportati.

Scopo e data di riferimento

Scopo dello studio è stata la determinazione del più probabile «Valore di Mercato (VM)» (in continuità d'uso) e del «Valore di Liquidazione (VL)» (o di immediato realizzo) dei beni come sopra individuati al 30 settembre 2015 a fini di cessione nell'ambito della procedura fallimentare.

Le consistenze e le caratteristiche dei beni sono quelle che ho rilevato nel corso dei sopralluoghi del mese di ottobre (ultimo scorso).

Definizioni

Viene definito «Valore di Mercato (VM)» (in continuità d'uso) il valore attribuito ai beni in relazione alla loro consistenza, caratteristiche e vita residua, nel presupposto di mantenimento dell'assetto produttivo e di ripresa della attività (uso continuato).

Il "VM" così definito non è riferibile all'ammontare che si potrebbe realizzare dalla vendita frazionata dei beni o della proprietà di cui gli stessi fanno parte; può invece rappresentare il probabile valore di scambio fra una parte cedente ed una acquirente nella dichiarata intenzione di continuare ad utilizzarli nell'ambito della medesima attività od in altra compatibile.

«Valore di Liquidazione (VL)» (o di immediato realizzo) è l'ammontare lordo

consulenza di valutazione

ricavabile dalla vendita frazionata dei beni (per blocchi od atomistica) sul libero mercato, avendo a disposizione un tempo limitato per trovare un compratore. In questo caso i beni si intendono posti in vendita "come sono e dove sono", non funzionanti in assenza di adeguata documentazione tecnica che ne certifichi la rispondenza alle normative, con assunzione dei costi di disinstallazione e rimozione, trasporto e magazzinaggio e di adeguamento nonché dei rischi di commercializzazione da parte dell'aggiudicatario (aggiudicatari, se più d'uno).

Il valore di liquidazione è riferito ad azienda ferma (non in uso).

Criteri di valutazione e metodologia operativa

In sede di valutazione mi sono attenuto a principi di generale accettazione, in particolare ricorrendo ai criteri di seguito indicati.

- "Metodo del Mercato" (o comparativo)

Basato sul confronto, fissa il valore per confronto-correlazione con beni simili ed economicamente equivalenti a quelli in esame correntemente offerti, od oggetto di recenti transazioni, sullo stesso mercato o su piazze concorrenziali.

- "Metodo del Reddito"

Il valore viene attribuito in base al risultato della capitalizzazione, ad un opportuno tasso, dei redditi associabili all'utilizzo dei beni.

- "Metodo del Costo"

Si basa sul principio della sostituzione, considera cioè che il valore attribuibile ad un complesso di beni non possa in ogni caso essere superiore al costo necessario per la realizzazione di un sostituto di equivalente utilità tecnica ed economica.

Il valore viene ricercato applicando al costo di rimpiazzo a nuovo (a prezzi

correnti) del complesso di beni correttivi in relazione allo stato di conservazione, alle obsolescenze tecnico-funzionali ed economiche rilevabili alla data di riferimento oltre che al rischio ed alla convenienza connessi alla loro eventuale acquisizione.

Nel corso dei sopralluoghi ho preso visione dei beni e rilevato le loro caratteristiche, qualità, condizioni e stato di conservazione; ho inoltre eseguito controlli a campione per la verifica delle giacenze di magazzino.

Immobilizzazioni tecniche

Analizzate le tecnologie di produzione, i possibili usi alternativi e le condizioni di mercato applicabili, ho considerato:

- il costo di rimpiazzo (a moneta corrente) delle immobilizzazioni tecniche con altre nuove aventi medesime caratteristiche ed utilità, compresi montaggio, avviamento tecnico-produttivo e costi indiretti fino alla costituzione in una unità integrata;
- la diminuzione di valore, rispetto all'ipotetico sostituto nuovo, in relazione a stato d'uso, attuale e futura utilità, età, obsolescenze rilevate e convenienza;
- considerato la possibilità che, ai fini della continuità e/o del reimpiego in altre attività compatibili, su più di un bene si debbano eseguire interventi di "adeguamento";
- il prezzo di beni, simili od economicamente equivalenti per capacità operative, sul mercato dell'usato, opportunamente rettificato per rapportarlo alle condizioni dei beni esaminati e maggiorato dei costi necessari per renderli operativi;
- il probabile prezzo di collocamento (immediato realizzo) sul mercato.

Ho infine elaborato tutte le informazioni e gli elementi raccolti integrandoli in un adeguato processo di analisi utilizzando, oltre alle mie specifiche conoscenze di pratica estimativa, i parametri economici desunti dal mercato.

I beni in leasing sono stati valutati come fossero di proprietà, senza tener conto del debito residuo, degli importi eventualmente non pagati e della opzione di acquisto.

A miglior precisazione, riaffermo che in ottica di "realizzo" gli acquirenti dovranno provvedere alla disinstallazione, prelievo e trasporto in altro sito e, quando necessario, dovranno adeguare i beni alle normative vigenti.

Giacenze di magazzino

Riferimento per analisi e valutazione è stato l'inventario al 22 settembre 2015 reso disponibile dalla Società; cioè il giorno prima della consegna all'affittuario.

Nella situazione, disponibile anche in formato «excel», vengono riportati

- codice articolo e descrizione
- ubicazione
- fornitore e/o produttore
- costo complessivo sostenuto (semilavorati e prodotti finiti)
- caratteristiche e consistenza
- costo unitario e costo totale per codice.

In pratica, ai fini della ricerca del valore ho

- analizzato la ripartizione e la tipologia di beni e merci;
- preso atto che il costo indicato è in linea con i prezzi correnti;

- condotto una verifica a campione su circa il 70% (in termini di costo registrato) del totale in carico;
- ritenuto, sulla base dei controlli, che le quantità corrispondano a quanto riportato in inventario;
- attribuito il valore riducendo i costi in rapporto ai possibili prezzi di vendita, ai margini ed alla opportunità (od indifferenza economica) rispetto ad un "acquisto garantito" (e non "visto e piaciuto"), al tipo di bene ed alla quantità presente, alla "vendibilità" ed al rischio di inutilità.

Limitazioni e precisazioni

Preso atto che 5 macchinari (2 gruppi verniciatura, Wagner Colora-AP; foratrice CN, Internac-Buseti-Glo.1250.CN; molatrice rettilinea, Bavelloni-Glaston-Gemy.V14; pedana idraulica, Mazzoni) ed 1 autovettura [REDACTED] sono in acquisizione mediante contratto di leasing e che alcuni beni sono probabilmente di terzi, non ho condotto ulteriori indagini in merito a proprietà, restrizioni, riserve o gravami vari.

Anche se ho rilevato che gran parte dei macchinari sono dotati di "marchio CE" e non avendo riscontrato situazioni particolarmente critiche, non posso escludere non siano necessari interventi di ripristino ed adeguamento.

Ho in effetti operato nella presunzione che i beni corrispondano alle normative o siano adeguabili con interventi "mirati" di ripristino protezioni o recupero di funzionalità; in ogni caso nell'attribuire i valori ho prudentemente tenuto conto dei costi eventualmente da sostenere

Non ho indagato in merito alla presenza di "passività ambientali"; ho cioè supposto

consulenza di valutazione

che non vi siano situazioni critiche o non conformi in materia di tutela dell'ambiente.

Dichiaro di non avere interessi economico-finanziari nella proprietà o in singoli beni né, più in generale, nella società "AT S.r.l." od in altre eventualmente coinvolte.

Conclusioni

Ciò premesso, è mia opinione che il «Valore di Mercato (VM) (in continuità d'uso)» ed il «Valore di Liquidazione (VL) (o di immediato realizzo)» dei beni esaminati, alla data convenzionale del 30 settembre 2015, possano essere ragionevolmente attribuiti come riportato in tabella che segue

categoria	VM (€)	VL (€)
Beni di Proprietà		
* Impianti Fissi e Generici	470.000,00	35.000,00
* Macchinari ed Impianti Specifici	1.295.000,00	425.000,00
* Attrezzatura generale e Speciale	140.000,00	15.000,00
* Mobili e Macchine per Ufficio	13.000,00	3.500,00
* Macchine Elettroniche	5.000,00	1.000,00
* Mezzi di Trasporto Interno	39.000,00	16.000,00
* Mezzi di Trasporto Esterno (furgati)	18.000,00	14.500,00
sub-totale beni materiali di proprietà	1.980.000,00	510.000,00
* Materie prime (vetro) - Vernici - Materiali Imballo	330.000,00	60.000,00
* Utensili e Materiali di Consumo Vari	70.000,00	4.000,00
* Semilavorati	100.000,00	5.000,00
* Prodotti Finiti	130.000,00	6.000,00
sub-totale giacenza di magazzino	630.000,00	75.000,00
totale beni di proprietà	2.610.000,00	585.000,00
Beni in Leasing		
* Impianti Fissi e Generici	95.000,00	38.000,00
* Macchinari ed Impianti Specifici	15.000,00	12.000,00
totale beni in leasing	110.000,00	50.000,00
totale «AT S.r.l. (in liquidazione)»	2.720.000,00	635.000,00

ciò

consulenza di valutazione

* VM (in continuità d'uso),..... 2.720.000,00€ (duemilionsettecentoventimila/00€ura)

* VL (di immediato realizzo),..... 635.000,00€ (seicentotrentacinquemila/00€uro)

[di cui "VM": 110.000,00€ (centodiecimila/00€uro) e "VL": 50.000,00€ (cinquantamila/00€uro) per i leasing]

Il riepilogo dei valori attribuiti è riportato in «allegato.1», il dettaglio dei beni mobili in «allegato.2», riepilogo e dettaglio delle giacenze di magazzino in «allegato.3».

La presente relazione si compone di 7 (sette) pagine complete, scritte su di una sola facciata e 14 (quattordici) righe di quest'ultima, oltre 3 allegati e documentazione fotografica per ulteriori 166 (centosessantasei) pagine, titolo ed intercalari compresi.

Venezia-Mestre (VB), 20 novembre 2015

dott. Ing. Franco Facin
[Handwritten signature]



consulenza di valutazione

**MODIFICA DI CONTRATTO DI AFFITTO DI AZIENDA CON PROPOSTA
IRREVOCABILE DI ACQUISTO**

I sottoscritti signori:

- **MORAS MAURO**, nato a Pordenone (PN) il 27 ottobre 1966, domiciliato per la carica presso il proprio studio in Pordenone (PN), vicolo Del Lavatolo n. 7 in qualità di Curatore Fallimentare della società:

"**AT. S.r.l.**" in liquidazione (di seguito, per brevità, anche solo "AT") con sede in Brugnera (PN), Viale Europa n. 20, capitale sociale Euro 10.400,00 (diecimilaquattrocento) interamente versato, numero di iscrizione al Registro delle Imprese di Pordenone e Codice Fiscale n. 01225420932,

società dichiarata fallita con sentenza del Tribunale di Pordenone depositata il 30 settembre 2015 RG FALL. 75/2015, ed al presente atto autorizzata dal Giudice Delegato in data 12 gennaio 2016;

██████████, nato a ██████████, domiciliato per la carica presso la sede sociale, che interviene nel presente atto in qualità di Amministratore Unico della società:

██████████ (di seguito, per brevità, anche solo ██████████) con sede in ██████████, capitale sociale Euro ██████████ (settantamila) interamente versato, numero di iscrizione al Registro delle Imprese di Pordenone e Codice Fiscale n. ██████████

PREMESSO CHE

* In data 18 settembre 2015 tra le società "AT. S.r.l." in liquidazione e ██████████, conduttrice, veniva stipulato un contratto di affitto d'azienda ad autentica del notaio Gaspare Gerardi di Pordenone, repertorio n. 64.613/18.410 registrato a Pordenone il 2 ottobre 2015 al n. 9132 Serie 1T ed iscritto al Registro delle Imprese di Pordenone in data 6 ottobre 2015 prot. n. 18450/2015, impegnandosi la conduttrice alla riconsegna dell'azienda entro 120 (centoventi) giorni dalla cessazione e/o risoluzione del contratto, in caso di mancata aggiudicazione dell'azienda in sede di procedura concorsuale;

* la società "AT. S.r.l." in liquidazione con sentenza n. 75/2015 R.G. FALL. depositata in Cancelleria del Tribunale di Pordenone in data 30 settembre 2015 è stata dichiarata fallita;

* pur non essendo ancora stato presentato il programma di liquidazione, e posto che l'offerta presentata aveva validità sino al 20 gennaio 2016, la Curatela ha ritenuto opportuno procedere all'indizione di una procedura competitiva volta a selezionare la parte affittuaria, in base ai criteri previsti dall'art. 104-bis L. Fall.;

* con processo verbale del 5 (cinque) febbraio 2016 (duemilasedici) il Curatore Fallimentare, vista l'unica offerta presentata da ██████████ e preso atto dell'offerta, ha dichiarato aggiudicataria la società ██████████

Tutto ciò premesso,

si conviene,

con efficacia delle modifiche

dalla data odierna,

di modificare il contratto di affitto d'azienda, attualmente in essere e meglio descritto nelle premesse, adeguandolo a quanto richiesto nel bando di gara.

Il nuovo testo, concordemente modificato dalle parti, viene qui di seguito integralmente riprodotto.

**CONTRATTO DI AFFITTO DI AZIENDA
CON PROPOSTA IRREVOCABILE DI**

Reg. a Pordenone
il 23*03*2016
al n. 3040
serie 1T

Iscritto
Registro Imprese di
PORDENONE
il 10*03*2016
prot.n.4293/2016

ACQUISTO

Tra:

- "AT. S.r.l." in Liquidazione e in fallimento (di seguito, per brevità, anche solo "AT") con sede in Brugnera (PN), Viale Europa n. 20, capitale sociale Euro 10.400,00 (diecimilaquattrocento) interamente versato, numero di iscrizione al Registro delle Imprese di Pordenone e Codice Fiscale n. 01225420932, Numero REA PN-51282, in persona del curatore fallimentare dott. Mauro Moras, nato a Pordenone il 27/10/1966, e residente in Pordenone, Vial d'Aviano n. 22, domiciliato per la carica presso il suo studio in Pordenone, vicolo del Lavatolo n. 7 Int. 2, C.F. MRS MRA 66R27 G888L, giusta autorizzazione del giudice delegato del 12 gennaio 2016,

di seguito anche "concedente"

e
- [redacted] (di seguito, per brevità, anche solo [redacted]) con sede in [redacted] capitale sociale Euro [redacted] (settantamila), numero di iscrizione al Registro delle Imprese di Pordenone e Codice Fiscale n. [redacted], Numero [redacted] in persona del suo Amministratore Unico e legale rappresentante signor [redacted] nato a [redacted], domiciliato per la carica presso la sede sociale,

di seguito anche "affittuaria"

Premesso che

- a) - con sentenza n. 75/2015 del 29 (ventinove) settembre 2015 (duemilaquindici), depositata in Cancelleria il 30 (trenta) settembre 2015 (duemilaquindici) la società AT S.R.L. - in liquidazione" è stata dichiarata fallita dal Tribunale di Pordenone ed è stato nominato Curatore Fallimentare il dott. Mauro Moras;
- b) - AT è proprietaria del complesso aziendale di seguito descritto e svolge l'attività di produzione, trasformazione e commercializzazione, sia all'ingrosso che al minuto, di lastre di vetro, e di altri materiali per ogni uso, di articoli per l'arredamento in vetro e non, nonché l'attività di produzioni di lavelli per bagno;
- c) - a seguito di procedura di gara ad evidenza pubblica per l'affitto d'azienda e contestuale offerta irrevocabile di acquisto del solo complesso mobiliare, in data 5 (cinque) febbraio 2016 (duemilasedici) la Curatela ha disposto l'assegnazione dell'azienda di cui appresso alla [redacted] come sopra rappresentata;
- d) - I citati soggetti, con il superiore processo verbale di gara del 5 (cinque) febbraio 2016 (duemilasedici) si sono impegnati a sottoscrivere il presente contratto d'affitto d'azienda propedeutico alla successiva cessione d'azienda relativamente alla sola parte mobiliare;
- e) - l'Affittuaria è soggetto imprenditoriale dalle caratteristiche idonee al proseguimento dell'attività aziendale e ha manifestato l'intenzione e la disponibilità di condurre in affitto l'azienda (come verrà di seguito meglio definita), anche con l'obiettivo di acquisirne eventualmente in futuro la proprietà. L'Affittuaria dà dunque atto di rendersi disponibile alla sottoscrizione del presente contratto ai termini ed alle condizioni qui previste con la precipua finalità di salvaguardare il valore aziendale nel suo complesso e di preservare il mantenimento di parte dei lavoratori già impegnati nell'azienda;
- f) - l'azienda oggetto del presente contratto risulta attualmente detenuta da [redacted], giusta contratto di affitto di azienda a rogito notale Gaspare Gerardi del 18.09.2015, rep. 64.613, racc. n. 28.410, con il quale ha assunto impegno alla riconsegna entro 120 (centoventi) giorni dalla cessazione e/o risoluzione del contratto di affitto in caso di mancata aggiudicazione dell'azienda.

Tutto ciò premesso,

ritenute le sovraestese premesse parte integrante e sostanziale dello stesso, tra le parti si conviene e stipula quanto segue:

1) La locatrice, ai patti ed alle condizioni di seguito indicate, concede in affitto a [REDACTED] che accetta, la propria azienda con sede operativa in [REDACTED] avente ad oggetto la produzione, trasformazione e commercializzazione, sia all'ingrosso che al minuto, di lastre di vetro e di altri materiali per ogni uso, di articoli per l'arredamento in vetro e non, nonché l'attività di produzioni di lavelli per bagno.

2) L'affitto dell'azienda comprende l'intero complesso produttivo dell'azienda, con le precisazioni, integrazioni ed eccezioni di seguito esposte.

In particolare l'affitto comprende l'uso dell'immobile di proprietà di AT sito in Brugnera (PN), Viale Europa n. 20 (fabbricato industriale), così censito al Catasto Fabbricati del

Comune di BRUGNERA

F. 1 M. 396, Viale Europa n. 20, P.T-1, Cat. D/7, RC Euro 34.985,00, (sono pertanto esclusi gli immobili di proprietà di terzi), l'uso degli impianti, del macchinari, delle attrezzature e mezzi di trasporto, automezzi civili e industriali, del mobili e degli arredi, hardware e software, come da inventario allegato alla perizia Ing. Facin agli atti della procedura, e quant'altro relativo all'attività esercitata, il tutto come oggi esistente e ben noto alla parte affittuaria.

L'affitto comprende pure l'avviamento, nonché tutte le autorizzazioni e licenze necessarie ad esercitare l'attività ed attualmente esistenti ed in genere tutti i beni e diritti (inclusi eventuali brevetti) necessari o utili ai fini della gestione delle attività finora esercitate presso l'azienda affittata, compreso il diritto ad usare la ditta e la denominazione sociale "AT".

Si dà atto che i veicoli di proprietà sono stati concessi in usufrutto.

Ai sensi dell'art. 6 comma 2 ter del Decreto Legislativo n. 192 del 19 agosto 2005, modificato con il D. Lgs. 3 marzo 2011 n. 28 e dal D.L. 4 giugno 2013 n. 63 (G.U. del 5 giugno 2013 n. 130) e successive modifiche, la parte affittuaria dà atto di aver ricevuto dalla parte concedente le informazioni e la documentazione, comprensiva degli attestati in ordine alla Prestazione Energetica degli immobili in oggetto, già allegati all'originario contratto.

L'azienda non comprende le disponibilità di cassa o altre liquidità, né i crediti di qualsiasi genere e/o natura né i debiti di qualsiasi genere e/o natura, risultanti o meno dalle scritture contabili, né qualunque onere, impegno, responsabilità, carico o comunque partita, sopravvenienza passiva di qualsiasi genere e/o natura anche risarcitoria, ivi compresi i debiti per imposte, tasse, contributi, anche assicurativi, eventuali somme che risultassero dovute per azioni revocatorie instaurate e/o instaurande nei confronti della concedente, sorti anteriormente alla data dell'originario contratto o che traggano la loro causa da fatti od atti verificatisi anteriormente a tale data. Tali crediti, debiti, oneri, impegni, responsabilità, carichi, partite e sopravvenienze rimarranno pertanto tutti in capo a (e di esclusiva pertinenza della) concedente, escludendosi espressamente l'applicazione dell'art. 2560 e segg. c.c. Sono altresì esclusi ogni e qualsiasi contenzioso sussistente anteriormente alla data sorti anteriormente alla data dell'originario contratto o che potrebbe insorgere in epoca successiva per fatti riconducibili alla gestione aziendale esercitata sino alla data di efficacia dell'originario contratto, oppure minaccia di controversia - parimenti sussistente alla data dell'originario contratto d'affitto, relativi alla gestione economica, finanziaria, amministrativa dell'azienda, così come in materia previdenziale e di sicurezza sul lavoro, in

materia ambientale, in materia immobiliare, in materia di licenza e/o di marchio e/ o di brevetto, in materia di forniture e qualità di prodotto, tutti riferibili all'azienda.

3) I crediti e debiti, che sorgeranno nel corso dell'affitto in dipendenza dell'attività svolta dall'affittuaria, saranno rispettivamente a vantaggio ed a carico dell'affittuaria medesima, anche se verranno a scadere dopo la cessazione dell'affitto; l'affittuaria si impegna, in relazione al rapporto di affitto, a manlevare la concedente da ogni e qualsiasi responsabilità per debiti, impegni ed oneri, anche fiscali per tributi, imposte, tasse ed altri gravami anche contributivi, relativi all'azienda e nascenti da cause o titoli posteriori all'inizio dell'affitto medesimo, anche se verranno a scadere dopo la cessazione dell'affitto.

4) L'affittuaria non succede alla locatrice nei rapporti contrattuali afferenti l'azienda oggetto di affitto ed esistenti alla data di effetto dell'originario contratto, ad esclusione, come nel prosieguo stabilito, dei contratti di assicurazione e per le utenze primarie, quelli per l'erogazione di acqua, energia elettrica, telefono, gas, asporto rifiuti, vigilanza notturna, ecc. Sono altresì esclusi dall'affitto i contratti di agenzia, di mandato e di collaborazione in ogni loro forma.

La concedente autorizza tuttavia l'affittuaria ad evadere gli ordini in essere alla data di effetto dell'originario contratto.

Per la durata del contratto d'affitto, l'affittuaria subentra in tutti i contratti di assicurazione stipulati dalla concedente e relativi ai beni mobili e immobili aziendali.

Alla scadenza dei vari contratti di assicurazione l'affittuaria potrà stipulare polizze, con massimale non inferiore a quello già pattuito dalla concedente.

Se eventualmente tali polizze non fossero state contratte dalla concedente, è fatto obbligo all'affittuaria di stipulare una o più polizze assicurative per la durata del contratto d'affitto, a copertura di perdite e/o deterioramenti, anche accidentali, quali furto e incendio o per dolo di terzi, di tutti i beni oggetto di affitto, indicando quale beneficiaria la concedente.

Sia le polizze già in essere nelle quali l'affittuaria subentra, sia le nuove polizze, se relative a beni di proprietà della concedente, dovranno recare un'appendice di vincolo a favore della concedente medesima fino al termine di vigenza del presente contratto. L'affittuaria si riserva comunque di comunicare alla concedente, entro otto giorni dalla stipula del presente contratto, le utenze per l'erogazione di gas, energia elettrica, telefono, acqua, vigilanza notturna, ecc., stipulati dalla concedente nelle quali non intenda subentrare.

Per le assicurazioni e le utenze nelle quali l'affittuaria subentri, le parti procederanno a conguagli in relazione al periodo di godimento dell'azienda, ponendo quale termine di separazione la data di effetto dell'originario contratto.

Resta pertanto inteso che i crediti ed i debiti relativi alle prestazioni già effettuate alla data di effetto dell'originario contratto resteranno di esclusiva pertinenza dell'Affittante.

Con riguardo agli automezzi già concessi in usufrutto all'affittuaria, tutte le spese afferenti, quali tasse di circolazione, assicurazioni, manutenzioni ordinarie e straordinarie, saranno a carico dell'affittuaria stessa, sempre a decorrere dalla data di effetto dell'originario contratto.

È comunque in facoltà dell'Affittuaria di subentrare, a sua discrezione e mediante dichiarazione scritta, in ogni altro contratto stipulato dall'Affittante per l'esercizio dell'azienda.

5) Si dà atto che l'attività aziendale viene altresì svolta in due immobili ad uso industriale adiacenti al fabbricato sopradescritto e non divisi da alcuna parete divisoria dall'opificio di proprietà, così censiti al Catasto Fabbricati del Comune di

Brugnera: viale Europa n. 20, Foglio 1, Mapp. 450, e Mapp. 451 di circa mq. 3430 coperti ciascuno, concessi in locazione all'affittuaria [REDACTED]

[REDACTED], con sede legale in [REDACTED] Fisc. e P. Iva [REDACTED], con sede [REDACTED]

[REDACTED] nonché in un fabbricato Industriale adibito a magazzino situato di fronte all'opificio produttivo, concesso in locazione dalle predette società ad AT S.r.l.

L'Affittuaria non potrà trasferire la parte mobiliare dell'azienda situata nell'opificio ubicato in Brugnera, viale Europa n. 20, presso altra sede.

L'Affittuaria ha il diritto di subentrare nel contratto di locazione afferente l'immobile adibito a magazzino e stipulato da "At S.r.l."

In mancanza, l'affittuaria dovrà liberare completamente detto immobile occupato entro trenta giorni dalla data odierna.

Sarà esclusiva cura dell'affittuaria, che si obbliga a gestire l'azienda senza modificarne la destinazione tecnico economica, conseguire il diritto alla detenzione degli immobili non di proprietà ove trovati attualmente ubicata l'azienda in oggetto e la procedura si obbliga in tal senso a fare tutto ciò che si renda giuridicamente possibile per agevolare il conseguimento.

6) L'azienda comprende, invece, taluni rapporti di lavoro, come di seguito meglio precisato.

Nell'ambito delle consultazioni sindacali, perfezionate con accordo sindacale collettivo del 18 (diciotto) settembre 2015 (duemilaquindici) e con le conseguenti sottoscrizioni di verbali di conciliazione in sede sindacale con tutti i lavoratori in deroga all'art. 2112 del C.C., l'Affittuaria è subentrata nei rapporti di lavoro con n. 37 (trentasette) dipendenti, con accollo del loro T.F.R. maturato e accantonato in azienda.

L'affittuaria s'impegna a mantenere in forza un numero minimo di dipendenti pari a quello sopra indicato per tutta la durata del contratto di affitto.

I debiti verso i lavoratori dipendenti insorti in periodo anteriore all'affitto, compreso quello relativo al TFR già maturato, con la sola eccezione di quanto sopra precisato, rimangono ad esclusivo carico della Concedente.

L'Affittuaria avrà facoltà di costituire nuovi rapporti di lavoro subordinato o para-subordinato, restando, tuttavia, inteso che alla scadenza del presente contratto d'affitto, l'azienda dovrà essere restituita all'Affittante senza i rapporti di lavoro successivamente costituiti dall'Affittuaria che dovranno, conseguentemente, essere risolti prima della o contestualmente alla riconsegna dell'azienda.

7) L'azienda non comprende inoltre:

- a) i beni oggetto di contratto di leasing;
- b) le merci ed i prodotti sussistenti a magazzino, anche se presso terzi, per le quali si procederà alla cessione come indicato in prosieguo;
- c) ogni altro bene o rapporto non espressamente incluso nell'azienda affittata.

8) L'azienda è concessa in affitto nella consistenza e nello stato di fatto e di diritto in cui questa si trova, senza alcuna garanzia da parte dell'Affittante per quanto concerne tra l'altro (in via meramente esemplificativa) l'avviamento aziendale, i rapporti commerciali e/o contrattuali di qualsiasi tipo. Gli oneri di smaltimento riferiti a eventuali residui e rifiuti competono all'affittuario.

9) L'Affittuaria dichiara di aver preso visione della consistenza dell'azienda che, quindi, le risulta nota, essendo stata oggetto di specifica verifica.

10) L'Affittuaria può condurre l'azienda al fine della produzione e vendita dei prodotti e svolgere ogni attività che abbia inerenza all'affitto dell'azienda nel rispetto delle obbligazioni assunte con il presente contratto.

A questo proposito, le Parti precisano che la produzione dei prodotti relativi all'azienda può essere effettuata senza limitazioni, cioè con facoltà dell'Affittuaria di decidere la tipologia di prodotti, la sfera di mercato e la clientela cui rivolgersi, senza in alcun modo essere vincolata alla precedente produzione dell'Affittante. Il tutto senza modificare sostanzialmente l'oggetto dell'impresa e garantendo comunque l'identità produttiva e funzionale dell'azienda.

11) L'affittuaria consente che la documentazione contabile e fiscale di AT S.r.l. venga conservata presso l'azienda oggetto di affitto e ne consente l'accesso anche agli organi della Procedura Concorsuale, al fine di assicurare la prosecuzione dell'attività amministrativa e contabile. Consente altresì l'utilizzo dei necessari strumenti informatici.

12) Le parti di comune accordo convengono che le manutenzioni e riparazioni ordinarie dei beni mobili ed immobili costituenti l'azienda affittata saranno poste a carico dell'affittuaria. Ogni intervento manutentivo straordinario e/o di adeguamento dell'azienda, restando a carico dell'Affittante, dovrà pertanto essere previamente concordato tra le parti. Dette manutenzioni e/o adeguamenti non saranno rimborsabili da parte dell'affittante se non previamente concordate per iscritto e nel caso in cui l'affittuaria si rendesse aggiudicataria dell'azienda; viceversa, qualora dette manutenzioni e/o adeguamenti fossero concordate per iscritto tra le parti e l'azienda venisse aggiudicata a terzi i relativi costi dovranno essere rimborsati dal fallimento AT S.r.l. in liquidazione all'affittuaria. L'affittuaria si impegna ad esercitare l'attività in modo da conservare l'efficienza dell'organizzazione, degli impianti, delle attrezzature, degli arredi e degli immobili, senza modificarne la destinazione, in conformità alla sua vocazione industriale e con la dovuta diligenza professionale.

13) L'affittuaria avrà facoltà di installare nuovi beni, senza peraltro arrecare pregiudizio o intralcio ai beni della concedente già esistenti e senza che ciò possa snaturare, limitare od ostacolare l'attività dell'azienda quale attualmente in essere. I nuovi beni potranno essere liberamente asportati dall'affittuaria anche nel corso dell'affitto.

14) La curatela si riserva la facoltà di recedere anticipatamente dal contratto, senza preavviso, e dietro un versamento all'affittuaria di un indennizzo da corrispondere pari al 50% (cinquanta per cento) delle residue mensilità di canone.

Resta inteso che qualora il contratto di affitto venisse a cessare o dovesse risolversi per qualsiasi causa (anche se a seguito di recesso del Curatore fallimentare), senza che l'affittuaria abbia acquistato l'azienda e comunque in ogni caso in cui l'azienda vada riconsegnata all'Affittante:

(a) l'affittuaria dovrà rilasciare l'azienda entro 120 (centoventi) giorni dalla cessazione e/o risoluzione del contratto;

(b) l'azienda dovrà essere restituita dall'affittuaria nelle condizioni in cui questa l'ha ricevuta, fatti salvi il normale deterioramento ed il consumo risultanti dall'uso normale che dovranno venir determinati in contraddittorio tra il perito designato dalla Procedura Concorsuale e l'Affittuaria;

(c) La riconsegna dell'Azienda al fallimento non darà diritto ad alcun riconoscimento a titolo di avviamento a favore dell'affittuaria;

(d) In caso di risoluzione e/o cessazione del presente contratto non vi sarà retrocessione alla Procedura delle rimanenze di magazzino esistenti alla data di riconsegna dell'azienda;

(e) Tutti i crediti e/o debiti sorti durante l'affitto, quale ne sia la natura e/o il genere, rimarranno rispettivamente ad esclusivo vantaggio e/o onere dell'affittuaria. L'affittuaria, pertanto, manleverà e terrà indenne la concedente, ora per allora, da ogni e qualsivoglia responsabilità per debiti e impegni, incluse le imposte, tasse, indennità, contributi, sopravvenienze passive e

debiti di qualunque natura connessi alla gestione dell'azienda durante l'affitto, impegnandosi a rimborsare la concedente di tutte le somme che la stessa concedente dovesse corrispondere a terzi per le suddette ragioni.

15) La concedente potrà accertare in ogni tempo, anche con accesso in loco, se l'affittuaria osserva gli obblighi che le incombono, anche a mezzo di tecnici e/o rappresentanti.

16) A fronte della concessione in affitto dell'azienda, tenuto conto anche della finalità connessa alla conservazione del patrimonio aziendale, viene determinato un canone di affitto di Euro 84.000,00 (ottantaquattromila virgola zero zero) oltre IVA annua, da corrispondersi in rate mensili di Euro 7.000,00 (settemila virgola zero zero) oltre IVA entro il giorno 10 (dieci) di ogni mese con bonifico da accreditare presso il c/c intestato alla concedente o alla Procedura Concorsuale. Gli importi pagati a titolo di canone di affitto, limitatamente ad una annualità del canone, verranno imputati quale acconto sul prezzo in caso di acquisto dell'azienda da parte dell'affittuaria. Resta inteso che il canone d'affitto non comprende imposte, tasse, tributi, costi per rapporti di somministrazione di luce, acqua, gas, telefono e per qualsiasi altro servizio di erogazione. Tali spese saranno a carico esclusivo dell'affittuaria, cosicché il canone previsto per l'affitto d'azienda si intende al netto delle predette spese.

Gli ammortamenti relativi ai beni materiali ed immateriali dell'azienda affittata sono posti a carico dell'affittuaria, ai sensi dell'art. 102, comma 8, del D.P.R. 22.12.1986 n. 917 e dell'art. 103, comma 4, del medesimo D.P.R. n. 917/1986.

17) Il presente contratto avrà vigenza per mesi 24 (ventiquattro) con decorrenza dal 23 (ventitré) settembre 2015 (duemilaquindici), salvo minore durata in caso che nel frattempo intervenga l'acquisto dell'Azienda da parte dell'affittuaria. Non è consentita alcuna proroga o rinnovo del rapporto, salvo diversa successiva pattuizione scritta tra le parti.

E' fatto assoluto divieto di subaffitto o cessione del contratto a terzi.

Ove l'affittuaria non si rendesse aggiudicataria in via definitiva dell'azienda oggetto dell'affitto, dovrà restituirla nella consistenza e nello stato e grado in cui si trovava alla data della stipula dello stesso, salvo il normale degrado d'uso, che dovrà venir determinato in contraddittorio tra il perito designato dalla Procedura Concorsuale e l'affittuaria.

18) L'affittuaria avrà diritto di compensare il 50% (cinquanta per cento) delle somme ad essa dovute in ragione del subentro nei rapporti di lavoro con i 37 (trentasette) dipendenti, di cui sopra, relativi all'accollo del loro T.F.R. maturato ed accantonato in azienda, con le somme da corrispondersi all'affittante ai sensi del presente contratto, ivi compreso il canone di affitto e gli importi dovuti per l'acquisto delle placenze di magazzino; il restante 50% (cinquanta per cento) delle somme dovute dall'affittuaria in ragione del subentro nei rapporti di lavoro con i 37 (trentasette) dipendenti, relative all'accollo del loro T.F.R. maturato ed accantonato in azienda, verrà compensato in sede di acquisto dell'azienda con la corrispondente parte del prezzo di acquisto di quest'ultima.

19) L'affittuaria assume impegno irrevocabile d'acquisto dell'azienda di AT S.r.l. (esclusi i beni immobili di proprietà della stessa), entro e non oltre 24 (ventiquattro) mesi dalla data di efficacia dell'originario contratto, per il complessivo prezzo di Euro 510.000,00 (cinquecentodiecimila virgola zero) oltre imposte di legge, prezzo che sarà corrisposto contestualmente alla sottoscrizione dell'atto di cessione dell'azienda, senza interessi nel frattempo.

L'impegno all'acquisto riguarda ogni e qualunque cespite mobiliare som-

marlamentemente indicato nella perizia Facin agli atti della procedura, ivi compresi i beni immateriali.

La concedente garantisce che i cespiti verranno trasferiti esenti da pignoramenti, privilegi, garanzie, vincoli e gravami di qualsiasi natura, così come da diritti di altro genere a favore di terzi.

Le spese di cancellazione di eventuali formalità pregiudizievoli saranno a carico dell'affittuaria.

In ipotesi di acquisto dell'azienda da parte dell'affittuaria, la stessa, oltre a pagare il corrispettivo di acquisto, nulla pretenderà in rifusione dalla concedente per migliorie, addizioni e spese straordinarie eventualmente apportate ai cespiti.

Dal prezzo offerto saranno scomputati, se non già previamente compensati, i canoni di affitto dell'azienda nel frattempo maturati, limitatamente ad una annualità dello stesso, nonché le somme, se non già previamente compensate, dovute dall'affittuaria in ragione del subentro nei rapporti di lavoro con i 37 (trentasette) dipendenti passati in forza alla Affittuaria, relative all'accollo del loro T.F.R. maturato e accantonato in azienda.

L'importo offerto dovrà essere inoltre decurtato delle somme che l'affittuaria dovesse aver pagato, o essersi accollata, per ulteriori obbligazioni dell'affittante nei confronti del personale dipendente di quest'ultima (anche in quanto obbligata in via solidale), fino alla data di accettazione dell'offerta irrevocabile di acquisto o comunque di acquisto dell'azienda.

20) In caso di cessione e/o alienazione dell'azienda oggetto del presente contratto, all'affittuaria viene espressamente riconosciuto il diritto di prelazione.

A tal fine l'affittante dovrà comunicare all'affittuaria, con lettera raccomandata a.r., tutte le condizioni della vendita, ivi incluso il nominativo dell'acquirente entro dieci giorni.

L'affittuaria avrà facoltà di esercitare il diritto di prelazione entro il termine di cinque giorni liberi dalla data di ricevimento della comunicazione, offrendo condizioni equivalenti a quelle comunicate.

21) Le rimanenze vengono cedute all'affittuaria al prezzo di Euro 265.000,00 (duecentosessantacinquemila virgola zero zero) oltre ad I.V.A., a fronte della perizia di stima effettuata dal perito della procedura Ing. Franco Facin. Le differenze tra le consistenze d'inventario di magazzino, elencate nell'elaborato predisposto con riferimento alla situazione all' 1 (uno) dicembre 2015 (duemilaquindici), e quelle riscontrate alla data odierna, saranno regolate in denaro con conguaglio in dare o in avere, sulla base dei criteri di valutazione seguiti dal perito della procedura.

In caso di disaccordo sulla valutazione delle predette scorte le parti si rimettono sin d'ora alle determinazioni del perito della procedura.

22) Detto prezzo verrà pagato in 12 (dodici) rate mensili anticipate di eguale importo, scadenti a fine mese, mediante bonifico bancario con valuta fissa da effettuarsi sul conto corrente che verrà comunicato dalla concedente.

La prima rata sarà corrisposta entro la fine del mese di aprile 2016 (duemilasedici).

L'intera IVA, determinata sull'imponibile della vendita delle giacenze, verrà corrisposta dall'affittuario contestualmente alla ricezione della fattura.

23) Le giacenze di magazzino vengono trasferite all'affittuario con la clausola "visto e piaciuto", nelle condizioni di fatto in cui si trovano, con esonero della concedente da ogni responsabilità per eventuali vizi e difetti.

24) Le giacenze vengono consegnate libere da pignoramenti e privilegi anche speciali, come pure esenti da diritti di altro genere a favore di terzi.

25) Qualsiasi modifica o integrazione del contratto sarà efficace soltanto se posta in essere per iscritto da persone munite dei poteri necessari per vincolare le parti.

26) A garanzia di tutti gli impegni assunti dall'affittuaria con la sottoscrizione del contratto di affitto, l'affittuaria consegna agli organi della procedura la documentazione attestante la costituzione del pegno a scopo di garanzia del TFR vantato dai soci di [redacted] sig. [redacted]

[redacted], nel [redacted], pari ad Euro 172.643,51 (centosettantaduemilaseicentoquarantatré virgola cinquantuno).

27) Viene di comune accordo stabilito il trasferimento dall'Affittante all'Affittuaria del beneficio di acquistare beni e servizi per cessioni all'esportazione senza pagamento dell'imposta sul valore aggiunto (trasferimento del plafond), alle condizioni previste dal quarto comma dell'articolo 8 del DPR 633/1972.

28) Le spese tutte inerenti e conseguenti del presente atto sono a carico della parte affittuaria.

Al tal fine si dichiara che la parte concedente ha optato, sin dalla data dell'originario contratto, per l'assoggettamento ad IVA del canone di locazione pattuito, ai sensi dell'art. 10, c. n.8 del DPR 633/72, come modificato dal DL n. 223/06, convertito con modificazioni in L. n. 248/06, e che è già stato assolto il pagamento dell'Imposta di Registro proporzionale dell'1% (uno per cento) ai sensi dell'art. 5, lett. a/bis della Tariffa, Parte Prima del DPR 131/86 e dell'art 35, c. 10/quarter del citato DL 223/06, essendo il valore del fabbricato strumentale superiore del 50% (cinquanta per cento) del valore del compendio oggetto della locazione.

Con riferimento alla predetta imposta, le parti confermano l'opzione per il suo versamento anno per anno. In tal senso la società [redacted] si obbliga ad effettuare il relativo adempimento, interamente a suo carico ed a fornire alla controparte copia dell'avvenuto versamento annuale.

29) L'affittuaria s'impegna a non divulgare a terzi notizie e/o informazioni riservate concernenti l'Azienda nella sua interezza o nei singoli componenti costitutivi, delle quali possa venire a conoscenza nell'esercizio e nella gestione della stessa.

F.to Mauro Moras

F.to Michele Bressan

Repertorio n. 65398

Raccolta n. 29032

AUTENTICAZIONE

Io sottoscritto dottor **GASPARE GERARDI**, notaio in Pordenone, iscritto al Collegio Notarile di Pordenone, con studio in viale Trento n. 44,

attesto che:

- **MORAS MAURO**, nata a Pordenone (PN) il 27 ottobre 1966, domiciliata per la carica presso il proprio studio in Pordenone (PN), vicolo Del Lavatolo n. 7 in qualità di Curatore Fallimentare della società:

"**AT. S.r.l.**" in Liquidazione (di seguito, per brevità, anche solo "AT") con sede in Brugnera (PN), Viale Europa n. 20, capitale sociale Euro 10.400,00 (diecimilaquattrocento) interamente versato, numero di Iscrizione al Registro delle Imprese di Pordenone e Codice Fiscale n. 01225420932,

società dichiarata fallita con sentenza del Tribunale di Pordenone depositata il 30 settembre 2015 RG FALL. 75/2015, ed al presente atto autorizzata dal Giudice Delegato in data 12 gennaio 2016;

[redacted] nato a [redacted], domiciliato per la carica presso la sede sociale, che interviene nel presente atto in qualità di Amministratore Unico della società;

[redacted] (di seguito, per brevità, anche solo [redacted])
con sede in [redacted], Viale [redacted] capitale sociale Euro [redacted]
[redacted] interamente versato, numero di Iscrizione al Registro delle Imprese di Por-
denone e Codice Fiscale n. [redacted]

della cui identità personale lo notaio sono certo, hanno apposto la loro firma in calce
ed a margine del presente atto in mia presenza, previa lettura datane da me notaio.

Ore 12,04

Pordenone, Viale Trento n. 44,

quattro marzo duemilasedici

F.to Gaspare Gerardi

TRIBUNALE DI PORDENONE
Fallimento: AT S.R.L. in liquidazione n. 75/2015
Giudice Delegato: Dott.ssa Monica Biasutti
Curatore Fallimentare: Dott. Mauro Moras

**AVVISO DI VENDITA IN UN UNICO LOTTO DEL COMPLESSO AZIENDALE
 MEDIANTE PROCEDURA COMPETITIVA AI SENSI DEGLI ARTT. 105 E 107 L.F.**

Si rende noto che

Il giorno / /2017, alle ore 11.00

avanti al Curatore Fallimentare dott. Mauro Moras, presso lo studio del medesimo in Pordenone, vicolo del Lavatoio n. 7, si svolgerà l'asta mediante procedura competitiva ai sensi degli artt. 105 e 107 L.F., in un unico lotto, del complesso aziendale in funzionamento avente ad oggetto l'attività di produzione, trasformazione e commercializzazione, sia all'ingrosso che al minuto, di lastre di vetro, e di altri materiali per ogni uso, di articoli per l'arredamento in vetro e non, nonché l'attività di produzioni di lavelli per bagno, sito in Brugnera (PN), viale Europa n. 20.

Tale complesso è costituito da un fabbricato industriale ubicato nel Comune di Brugnera, Viale Europa n. 20, nonché da impianti fissi e generici, macchinari e impianti specifici, attrezzatura generale e speciale, mobili e macchine per ufficio, macchine elettroniche e mezzi di trasporto interno, automezzi, l'avviamento, i marchi, il know how e ogni altro diritto di proprietà intellettuale di AT Srl, come meglio descritti nelle relazioni di stima redatte dal perito stimatore ing. Franco Facin agli atti della procedura.

Si dà atto che il complesso aziendale posto in vendita risulta attualmente detenuto da [REDACTED] giusta contratto di affitto di azienda a rogito notaio Gaspare Gerardi del 04.03.2016, rep. 65398, racc. n. 29032, la quale ha assunto impegno a rilasciare l'azienda entro 120 giorni dal 23.12.2017, data di cessazione del contratto o entro 120 giorni dalla data di aggiudicazione definitiva, se successiva. Pertanto, l'immissione in possesso avrà decorrenza a partire dalla data in cui l'affittuaria provvederà alla riconsegna dell'azienda.

Si dà atto che l'attività aziendale viene altresì svolta in due immobili ad uso industriale adiacenti al fabbricato sopradescritto e non divisi da alcuna parete dall'opificio di proprietà, così censiti al Catasto Fabbricati del Comune di Brugnera: viale Europa n. 20, Foglio 1, Mapp. 450, e Mapp. 451 di circa mq. 3430 coperti ciascuno, concessi in locazione all'attuale affittuaria da terzi. Detti contratti, essendo stati stipulati direttamente dall'affittuaria, non potranno essere oggetto di trasferimento da parte della procedura.

I. L'azienda

L'azienda oggetto del presente bando, in estrema sintesi, è composta da:

<i>a) Complesso immobiliare</i>			
<i>Luogo</i>	<i>Descrizione</i>	<i>Valore di mercato</i>	<i>Valore di liquidazione</i>
Brugnera (PN), viale Europa n. 20 - Z.I.	Porzione di un più ampio compendio, costituito da un unico capannone eretto, a più riprese, su tre mappali diversi, situato nella zona industriale del comune di Brugnera (PN) denominata "Camo"; L'immobile di proprietà ha una superficie Coperta di 6.740 mq. e sup. sviluppata di 7.280 mq <u>Catasto terreni</u> Foglio 1 - mapp. 396 EU - 11.970 mq. <u>Catasto fabbricati</u> Foglio 1 - mapp. N. 396 - Categoria D/7 - piano: T-1^, Viale Europa 20 - RC 34.985,00.	1.900.000,00	950.000,00
<i>b) Beni mobili</i>			
<i>Descrizione</i>		<i>Valore di Mercato</i>	<i>Valore di Liquidazione</i>
Beni di Proprietà			
* Impianti Fissi e Generici		470.000,00	
* Macchinari ed Impianti Specifici		1.295.000,00	425.000,00
* Attrezzatura generale e Speciale		140.000,00	15.000,00

* Mobili e Macchine per Ufficio	13.000,00	3.500,00
* Macchine Elettroniche	5.000,00	1.000,00
* Mezzi di Trasporto Interno	39.000,00	16.000,00
* Mezzi di Trasporto Esterno (targati)	18.000,00	14.500,00
Totale beni materiali di proprietà	1.980.000,00	510.000,00

- c) L'avviamento;
- d) I contratti in corso di cui allo schema di contratto di cessione di azienda di seguito riportato, ivi compresi i contratti di lavoro intrattenuti con i lavoratori dipendenti, nel numero di dipendenti che l'aggiudicatario s'impegna a riassumere e con l'impegno a proseguire il rapporto di lavoro con tutti i 37 dipendenti trasferiti prima del fallimento da At Srl all'attuale affittuaria;
- e) I marchi, anche di fatto, know-how e ogni altro diritto di proprietà intellettuale della cedente;
- f) I veicoli aziendali.

L'azienda oggetto del presente bando non comprende:

- a) i crediti e la liquidità preesistenti alla data di immissione dell'azienda nelle disponibilità dell'affittuaria;
- b) i debiti preesistenti alla data di immissione dell'azienda nelle disponibilità dell'affittuaria;
- c) i beni di proprietà dell'affittuaria e di terzi;
- d) le merci ed i prodotti sussistenti a magazzino, anche se presso terzi;
- e) l'utilizzo degli immobili condotti in locazione dall'attuale affittuaria;
- f) ogni altro bene o rapporto non espressamente incluso nell'azienda affittata.

Prezzo base dell'intero lotto: Euro 3.880.000,00.

II. Principali condizioni del contratto di cessione di azienda

Le altre condizioni della cessione saranno le seguenti.

- Il complesso aziendale ceduto comprende tutti i beni mobili ed immobili indicati nelle perizie di stima dell'ing. Pacin ed ancora esistenti all'atto della cessazione del rapporto di affitto di azienda.
- L'immobile facente parte del complesso aziendale è venduto nello stato di fatto e di diritto in cui si trova, anche in riferimento alla Legge 47/1985 (sanatoria edilizia) e DPR 308/2001, come descritto nella perizia di stima dell'ing. Pacin depositata in Cancelleria.
- Sono esclusi dalla cessione i beni di proprietà di terzi; in particolare i beni oggetto di contratti di leasing, di noleggio e concessi in comodato da terzi. Il cessionario prende in consegna detti beni, obbligandosi alla loro custodia e alla loro immediata restituzione ai legittimi proprietari ove questi ne facciano richiesta.
- Il cessionario non subentra nei contratti relativi all'esercizio dell'impresa, ad eccezione dei contratti stipulati con i clienti e i fornitori per la fornitura dei prodotti o dei contratti di lavoro con i 37 dipendenti trasferiti prima del fallimento da At srl all'attuale affittuaria. In particolare, il cessionario non subentra nei contratti di locazione relativi agli immobili dove viene svolta l'attività. Il fallimento esonererà e manleverà il cessionario da qualsiasi responsabilità e/o obbligazione inerente ai contratti relativi all'esercizio dell'azienda, che tragga origine da fatti o atti verificatisi anteriormente alla vendita. Sarà pertanto onere dell'acquirente stipulare nuovi contratti con i proprietari degli immobili per il loro utilizzo. In mancanza, il cessionario dovrà liberare completamente gli immobili occupati entro sessanta giorni dalla cessione.
- L'azienda sarà venduta nello stato di fatto e di diritto in cui si trova, ben vista conosciuta e valutata dal cessionario. All'acquirente competeranno altresì gli oneri e le spese relative all'asporto e smaltimento degli eventuali residui liquidi e solidi.
- Il fallimento garantirà esclusivamente l'insussistenza di cause di evizione relativamente ai beni facenti parte del complesso aziendale ceduto.
- Sarà esclusa ogni ulteriore garanzia del fallimento non espressamente prevista. Sarà altresì esclusa qualsivoglia garanzia del fallimento in ordine al valore dei cespiti, alle insussistenze o minusvalenze di essi e del rimanente attivo, alle sopravvenienze passive emerse o insorte successivamente alla stipula del contratto.

Non verranno trasferiti, senza alcuna eccezione, i debiti e i crediti aziendali. In particolare, la cessione, ai sensi dell'art. 105, comma 4, L. fall., non comprenderà i debiti aziendali di qualsiasi genere e/o natura, insorti anteriormente alla data della stipula del contratto o che traggano la loro causa da fatti o atti verificatisi anteriormente a tale data.

- Il fallimento non assumerà responsabilità per qualsivoglia azione possa essere intentata nei confronti del cessionario da terzi in relazione alla conclusione del contratto e alla procedura di cessione ove detta azione investa l'azienda salvo che detta azione sia originata da fatto o colpa esclusiva della cedente.
- Le pretese di terzi, di qualunque genere o natura, relative a rapporti giuridici sorti successivamente alla data di stipula del contratto, non espressamente regolate, saranno a integrale carico del cessionario.
- Il cessionario non subentrerà, salvo diverso patto scritto, nei contratti stipulati dalla cedente e/o dall'affittuaria e relative a utenze funzionali allo svolgimento dell'attività. Per le utenze per le quali subentrerà il cessionario, le parti procederanno a conguagli in relazione al periodo di godimento dell'azienda, dell'una o dell'altra. E' escluso ogni conguaglio a favore del cessionario relativamente a consumi maturati prima della dichiarazione di fallimento della cedente.
- Impegno alla riassunzione di almeno tutti i 37 dipendenti trasferiti da AT Srl prima del fallimento all'attuale affittuaria. Per tale aspetto le parti si richiederanno all'accordo sindacale con le associazioni di categoria da sottoscrivere prima della stipula dell'atto di cessione.
- L'inadempimento del cessionario anche a una soltanto delle obbligazioni a suo carico previste dal contratto potrà costituire motivo di risoluzione *ipso jure ex art. 1456 cod. civ.* a scelta della cedente.
- Le parti terranno a proprio carico i costi e le spese di ogni genere da ciascuna sostenute in relazione al contratto, incluse le spese legali e i compensi eventualmente dovuti a consulenti finanziari, ai cui servizi ciascuna delle parti possa aver fatto ricorso e di cui abbia comunque usufruito, tenendo indenne l'altra parte da qualunque pretesa che possa essere avanzata nei confronti della medesima in relazione a quanto precede.
- Il cessionario si impegna a destinare agli Organi della Procedura, in comodato gratuito e fino alla chiusura del fallimento, un locale idoneo ove venga collocata la documentazione della cedente. A tale documentazione potranno accedere soltanto gli organi della procedura.
- Tutte le spese inerenti alla vendita, fiscali e non, s'intendono poste a carico dell'acquirente.
- Per ogni controversia sarà competente, in via esclusiva, il foro di Pordenone.

III. Documentazione aziendale e visione dell'azienda

I soggetti interessati, previa sottoscrizione di apposito accordo di riservatezza, potranno prendere visione di un dossier contenente le principali risultanze contabili dell'azienda oggetto di trasferimento, e non anche di [REDACTED] oltre a tutti gli ulteriori elementi che la curatela riterrà opportuno precisare.

IV. Modalità e condizioni della gara

Ogni offerente dovrà far pervenire alla Cancelleria Fallimentare del Tribunale di Pordenone, entro le ore 11.30 del giorno precedente la vendita, offerta in carta bollata con indicazione del prezzo offerto per lotto unico che non dovrà essere inferiore a quello base d'asta, nonché le generalità dell'offerente, il numero di codice fiscale, il numero di partita Iva (se posseduto), lo stato civile e se coniugato l'indicazione del regime patrimoniale; alla domanda dovrà essere allegata fotocopia della carta di identità e se trattasi di società o di ditta individuale, certificato camerale di vigenza; l'offerta dovrà essere presentata in busta chiusa, portante all'esterno la sola causale "offerta segreta per vendita del complesso aziendale Fallimento N. 75/15", unitamente all'attestato di versamento per un importo pari al 10% della somma offerta a titolo di cauzione, da effettuarsi tramite bonifico bancario sul conto corrente intestato alla procedura n. 12100001165 presso la Friulovest Banca, agenzia di Pordenone o mediante assegno circolare.

Il giorno successivo il Curatore Fallimentare provvederà ad aprire le buste, e in caso di più offerte, inviterà gli offerenti comparsi a una gara sull'offerta più alta, all'esito della quale sarà designato il vincitore; se nessun offerente sarà comparso, prevarrà l'offerta più alta; offerte in aumento non inferiori a euro 10.000,00.

Il vincitore dovrà pagare il prezzo e le spese di vendita entro novanta giorni dall'aggiudicazione e comunque prima della sottoscrizione dell'atto di cessione a mezzo assegno circolare, detratto il deposito cauzionale già corrisposto all'atto della presentazione dell'offerta di acquisto dell'azienda; deposito cauzionale del quale il curatore darà quietanza e che è autorizzato a trattenere definitivamente in conto prezzo.

Si segnala che all'affittuaria del complesso aziendale è stato espressamente riconosciuto il diritto di prelazione.

A tal fine, il curatore comunicherà all'affittuaria, con lettera raccomandata a.r., tutte le condizioni di vendita, ivi incluso il nominativo dell'aggiudicatario entro dieci giorni.

L'affittuaria avrà facoltà di esercitare il diritto di prelazione entro il termine di cinque giorni liberi dalla data di ricevimento della comunicazione, offrendo condizioni equivalenti a quelle comunicate.

L'atto di vendita verrà stipulato entro novanta giorni dall'aggiudicazione, a spese dell'aggiudicatario, per mezzo di un notaio scelto dall'aggiudicatario tra quelli facenti parte del Collegio Notarile di Pordenone.

L'onere della cancellazione delle formalità pregiudizievoli ex art. 586 C.P.C., nonché di trasferimento, trascrizione, voltura e le imposte di registro, ipotecarie e catastali sono a carico dell'aggiudicatario.

Avviso di vendita e perizie di stima consultabili sui siti internet www.asteannunci.it, www.aste.it, www.aste.com, www.asteonline.it, www.auctionitaly.com, www.casa.it, www.immobiliare.it, www.legalmente.net, www.entitribunali.it, [annunci di repubblica.it](http://annunci.di.repubblica.it), www.astejudiziarie.it, www.tribunale.pordenone.it.

Maggiori informazioni presso questa Cancelleria tutti i giorni fino alle ore 11.30 o presso il curatore dott. Mauro Moras con studio in Pordenone, Vicolo del Lavatoio n. 7, tel. 0434-208432, fax 0434/29100 e-mail: mmoras@studiomoras.it.

Pordenone, li

Il Curatore Fallimentare
dott. Mauro Moras

TRIBUNALE DI PORDENONE**Fallimento n° 75/2015 del 30.09.2015**

«AT. S.r.l.» (in liquidazione)

Giudice Delegato: dottor Francesco Pedoja**Curatore:** dottor Mauro Moras**Consulente Tecnico:** dott. ing. Franco Facin**Beni Mobili e Giacenze di Magazzino Afferenti l'Attivo della Società**
(relazione di valutazione ed allegati)**Pordenone, 20 novembre 2015**

* premessa e precisazioni.....	pagine 1-2
* scopo e data di riferimento.....	pagina 2
* definizioni.....	pagine 2-3
* criteri di valutazione e metodologia operativa.....	pagine 3-6
* limitazioni e precisazioni.....	pagine 6-7
* conclusioni.....	pagine 7-8

* allegati alla relazione di valutazione

consulenza di valutazione

TRIBUNALE DI PORDENONE

«AT S.r.l.» (in liquidazione)

Brugnera (PN) - viale Europa, 20.

Fallimento n° 75/2015 del 30.09.2015**Giudice Delegato: dottor Francesco Pedoja****Curatore: dottor Mauro Moras**

Signor Giudice Delegato, egregio dottore Francesco Pedoja, e Signor Curatore,
egregio dottore Mauro Moras

premesso

che il sottoscritto Franco Facin, iscritto all'Albo dell'Ordine degli Ingegneri della
Provincia di Venezia al n° 1472 ed in quello dei Consulenti Tecnici del Tribunale di
Venezia al n° 337V, residente in Noale (VE), via del Lazzaretto 16/a1, il 02 ottobre
2015, è stato nominato «...quale perito-stimatore della procedura in oggetto...»,

preciso

che la presente relazione riguarda i beni mobili (immobilizzazioni tecniche) e le
giacenze di magazzino iscritti all'attivo della Società; in definitiva sono compresi:

- immobilizzazioni tecniche: impianti fissi e generici, macchinari ed impianti
specifici, attrezzatura generale e speciale, mobili e macchine per ufficio,
macchine elettroniche, mezzi di trasporto interno e targati e beni in leasing;
- giacenze di magazzino: materie prime (vetro), vernici, materiale di imballo,
utensili e materiali di consumo vari, semilavorati e prodotti finiti.

Sono viceversa esclusi i beni immateriali, gli immobili (valutati in elaborato a parte),

consulenza di valutazione

30033 noale (ve) - via del lazzeretto 16/a1
tel. e fax: 041.5801236 e-mail: frank.ff@iol.it
tel e fax: 041.8226112 e-mail: franco.facin@iol.it

cf: FCN FNC 49P22 L736G pi: 02728310273

documentazione della Società, eventuali partecipazioni ed ogni altro bene non riportato negli allegati di dettaglio.

Presento

relazione di valutazione dei beni come sopra individuati redatta secondo i principi ed i criteri di seguito riportati.

Scopo e data di riferimento

Scopo dello studio è stata la determinazione del più probabile «**Valore di Mercato (VM)**» (in continuità d'uso) e del «**Valore di Liquidazione (VL)**» (o di immediato realizzo) dei beni come sopra individuati al **30 settembre 2015** a fini di cessione nell'ambito della procedura fallimentare.

Le consistenze e le caratteristiche dei beni sono quelle che ho rilevato nel corso dei sopralluoghi del mese di ottobre (ultimo scorso).

Definizioni

Viene definito «**Valore di Mercato (VM)**» (in continuità d'uso) il valore attribuibile ai beni in relazione alla loro consistenza, caratteristiche e vita residua, nel presupposto di mantenimento dell'assetto produttivo e di ripresa della attività (uso continuato).

Il "VM" così definito non è riferibile all'ammontare che si potrebbe realizzare dalla vendita frazionata dei beni o della proprietà di cui gli stessi fanno parte; può invece rappresentare il probabile valore di scambio fra una parte cedente ed una acquirente nella dichiarata intenzione di continuare ad utilizzarli nell'ambito della medesima attività od in altra compatibile.

«**Valore di Liquidazione (VL)**» (o di immediato realizzo) è l'ammontare lordo

ricavabile dalla vendita frazionata dei beni (per blocchi od atomistica) sul libero mercato, avendo a disposizione un tempo limitato per trovare un compratore.

In questo caso i beni si intendono posti in vendita “come sono e dove sono”, non funzionanti in assenza di adeguata documentazione tecnica che ne certifichi la rispondenza alle normative, con assunzione dei costi di disinstallazione e rimozione, trasporto e magazzinaggio e di adeguamento nonché dei rischi di commercializzazione da parte dell’aggiudicatario (aggiudicatari, se più d'uno).

Il valore di liquidazione è riferito ad azienda ferma (non in uso).

Criteria di valutazione e metodologia operativa

In sede di valutazione mi sono attenuto a principi di generale accettazione, in particolare ricorrendo ai criteri di seguito indicati.

- **“Metodo del Mercato”** (o comparativo)

Basato sul confronto, fissa il valore per confronto-correlazione con beni simili od economicamente equivalenti a quelli in esame correntemente offerti, od oggetto di recenti transazioni, sullo stesso mercato o su piazze concorrenziali.

- **“Metodo del Reddito”**

Il valore viene attribuito in base al risultato della capitalizzazione, ad un opportuno tasso, dei redditi associabili all’utilizzo dei beni.

- **“Metodo del Costo”**

Si basa sul principio della sostituzione, considera cioè che il valore attribuibile ad un complesso di beni non possa in ogni caso essere superiore al costo necessario per la realizzazione di un sostituto di equivalente utilità tecnica ed economica.

Il valore viene ricercato applicando al costo di rimpiazzo a nuovo (a prezzi

correnti) del complesso di beni correttivi in relazione allo stato di conservazione, alle obsolescenze tecnico-funzionali ed economiche rilevabili alla data di riferimento oltre che al rischio ed alla convenienza connessi alla loro eventuale acquisizione.

Nel corso dei sopralluoghi ho preso visione dei beni e rilevato le loro caratteristiche, qualità, condizioni e stato di conservazione; ho inoltre eseguito controlli a campione per la verifica delle giacenze di magazzino.

Immobilizzazioni tecniche

Analizzate le tecnologie di produzione, i possibili usi alternativi e le condizioni di mercato applicabili, ho considerato:

- il costo di rimpiazzo (a moneta corrente) delle immobilizzazioni tecniche con altre nuove aventi medesime caratteristiche ed utilità, compresi montaggio, avviamento tecnico-produttivo e costi indiretti fino alla costituzione in una unità integrata;
- la diminuzione di valore, rispetto all'ipotetico sostituto nuovo, in relazione a stato d'uso, attuale e futura utilità, età, obsolescenze rilevate e convenienza;
- considerato la possibilità che, ai fini della continuità e/o del reimpiego in altre attività compatibili, su più di un bene si debbano eseguire interventi di "adeguamento";
- il prezzo di beni, simili od economicamente equivalenti per capacità operative, sul mercato dell'usato, opportunamente rettificato per rapportarlo alle condizioni dei beni esaminati e maggiorato dei costi necessari per renderli operativi;
- il probabile prezzo di collocamento (immediato realizzo) sul mercato.

Ho infine elaborato tutte le informazioni e gli elementi raccolti integrandoli in un adeguato processo di analisi utilizzando, oltre alle mie specifiche conoscenze di pratica estimativa, i parametri economici desunti dal mercato.

I beni in leasing sono stati valutati come fossero di proprietà, senza tener conto del debito residuo, degli importi eventualmente non pagati e della opzione di acquisto.

A miglior precisazione, riaffermo che in ottica di “realizzo” gli acquirenti dovranno provvedere alla disinstallazione, prelievo e trasporto in altro sito e, quando necessario, dovranno adeguare i beni alle normative vigenti.

Giacenze di magazzino

Riferimento per analisi e valutazione è stato l’inventario al 22 settembre 2015 reso disponibile dalla Società; cioè il giorno prima della consegna all’affittuario).

Nella situazione, disponibile anche in formato «excel», vengono riportati

- codice articolo e descrizione
- ubicazione
- fornitore e/o produttore
- costo complessivo sostenuto (semilavorati e prodotti finiti)
- caratteristiche e consistenza
- costo unitario e costo totale per codice.

In pratica, ai fini della ricerca del valore ho

- analizzato la ripartizione e la tipologia di beni e merci;
- preso atto che il costo indicato è in linea con i prezzi correnti;

- condotto una verifica a campione su circa il 70% (in termini di costo registrato) del totale in carico;
- ritenuto, sulla base dei controlli, che le quantità corrispondano a quanto riportato in inventario;
- attribuito il valore riducendo i costi in rapporto ai possibili prezzi di vendita, ai margini ed alla opportunità (od indifferenza economica) rispetto ad un “acquisto garantito” (e non “visto e piaciuto”), al tipo di bene ed alla quantità presente, alla “vendibilità” ed al rischio di inutilità.

Limitazioni e precisazioni

Preso atto che 5 macchinari (2 gruppi verniciatura, Wagner Colora-AP; foratrice CN, Intermac-Buseti-Gio.1250.CN; molatrice rettilinea, Bavelloni-Glaston-Gemy.V14; pedana idraulica, Mazzon) ed 1 autovettura XXXXXXXXXX sono in acquisizione mediante contratto di leasing e che alcuni beni sono probabilmente di terzi, non ho condotto ulteriori indagini in merito a proprietà, restrizioni, riserve o gravami vari.

Anche se ho rilevato che gran parte dei macchinari sono dotati di “marchio CE” e non avendo riscontrato situazioni particolarmente critiche, non posso escludere non siano necessari interventi di ripristino ed adeguamento.

Ho in effetti operato nella presunzione che i beni corrispondano alle normative o siano adeguabili con interventi “mirati” di ripristino protezioni o recupero di funzionalità; in ogni caso nell’attribuire i valori ho prudentemente tenuto conto dei costi eventualmente da sostenere

Non ho indagato in merito alla presenza di “passività ambientali”; ho cioè supposto

che non vi siano situazioni critiche o non conformi in materia di tutela dell'ambiente.

Dichiaro di non avere interessi economico-finanziari nella proprietà o in singoli beni né, più in generale, nella società "AT S.r.l." od in altre eventualmente coinvolte.

Conclusioni

Ciò premesso, è mia opinione che il «**Valore di Mercato (VM)** (in continuità d'uso)» ed il «**Valore di Liquidazione (VL)** (o di immediato realizzo)» dei beni esaminati, alla data convenzionale del **30 settembre 2015**, possano essere ragionevolmente attribuiti come riportato in tabella che segue

categoria	VM (€)	VL (€)
Beni di Proprietà		
* Impianti Fissi e Generici	470.000,00	35.000,00
* Macchinari ed Impianti Specifici	1.295.000,00	425.000,00
* Attrezzatura generale e Speciale	140.000,00	15.000,00
* Mobili e Macchine per Ufficio	13.000,00	3.500,00
* Macchine Elettroniche	5.000,00	1.000,00
* Mezzi di Trasporto Interno	39.000,00	16.000,00
* Mezzi di Trasporto Esterno (targati)	18.000,00	14.500,00
sub-totale beni materiali di proprietà	1.980.000,00	510.000,00
* Materie prime (vetro) - Vernici - Materiali imballo	330.000,00	60.000,00
* Utensili e Materiali di Consumo Vari	70.000,00	4.000,00
* Semilavorati	100.000,00	5.000,00
* Prodotti Finiti	130.000,00	6.000,00
sub-totale giacenze di magazzino	630.000,00	75.000,00
totale beni di proprietà	2.610.000,00	585.000,00
Beni in Leasing		
* Impianti Fissi e Generici	95.000,00	38.000,00
* Macchinari ed Impianti Specifici	15.000,00	12.000,00
totale beni in leasing	110.000,00	50.000,00
totale «AT S.r.l. (in liquidazione)»	2.720.000,00	635.000,00

cioè

consulenza di valutazione

* VM (in continuità d'uso)..... 2.720.000,00€ (duemilionsettecentoventimila/00€uro)

* VL (di immediato realizzo)..... 635.000,00€ (seicentotrentacinquemila/00€uro)

[di cui "VM": 110.000,00€ (centodiecimila/00€uro) e "VL": 50.000,00€ (cinquantamila/00€uro) per i leasing]

Il riepilogo dei valori attribuiti è riportato in «allegato.1», il dettaglio dei beni mobili in «allegato.2», riepilogo e dettaglio delle giacenze di magazzino in «allegato.3».

La presente relazione si compone di 7 (sette) pagine complete, scritte su di una sola facciata e 14 (quattordici) righe di quest'ultima, oltre 3 allegati e documentazione fotografica per ulteriori 166 (centosessantasei) pagine, titolo ed intercalari compresi.

Venezia-Mestre (VE), 20 novembre 2015

dott. ing. Franco Facin
[Handwritten signature]



TRIBUNALE DI PORDENONE**Fallimento n° 75/2015 del 30.09.2015**

«AT. S.r.l.» (in liquidazione)

Giudice Delegato: dottor Francesco Pedoja**Curatore:** dottor Mauro Moras**Consulente Tecnico:** dott. ing. Franco Facin**Beni Mobili e Giacenze di Magazzino Afferenti l'Attivo della Società**

(allegati alla relazione di valutazione)

Pordenone, 20 novembre 2015

- * riepilogo per classe di bilancio..... allegato.1
- * beni mobili..... allegato.2 (pagine 1+26)
- * giacenze di magazzino..... allegato.3 (pagine 1+102)
- * documentazione fotografica
(32 cartelle - 128 foto)

consulenza di valutazione

allegato.1

* riepilogo per categoria di bilancio

AT S.r.l. (in liquidazione)

Tribunale di Pordenone - Fallimento n° 75.2015

Beni iscritti all'attivo della Società: Beni Mobili e Giacenze di Magazzino

Valore di Mercato «VM» (in continuità d'uso) e Valore di Liquidazione «VL» al 30.09.2015

riepilogo per categoria di bilancio

categoria	descrizione	VM	VL
	Beni di Proprietà		
Imp. Generici	* Impianti Fissi e Generici	470.000,00	35.000,00
Macchinari	* Macchinari ed Impianti Specifici	1.295.000,00	425.000,00
Attrezzatura	* Attrezzatura generale e Speciale	140.000,00	15.000,00
Mobili Off.	* Mobili e Macchine per Ufficio	13.000,00	3.500,00
Elettroniche	* Macchine Elettroniche	5.000,00	1.000,00
Trasporti Int.	* Mezzi di Trasporto Interno	39.000,00	16.000,00
Targati	* Mezzi di Trasporto Esterno (targati)	18.000,00	14.500,00
	sub-totale beni materiali di proprietà	1.980.000,00	510.000,00
Magazzino	* Materie prime (vetro) - Vernici - Materiali imballo	330.000,00	60.000,00
Magazzino	* Utensili e Materiali di Consumo Vari	70.000,00	4.000,00
Magazzino	* Semilavorati	100.000,00	5.000,00
Magazzino	* Prodotti Finiti	130.000,00	6.000,00
Magazzino	sub-totale giacenze di magazzino	630.000,00	75.000,00
	totale beni di proprietà	2.610.000,00	585.000,00
	Beni in Leasing		
Macchinari	* Macchinari ed Impianti Specifici	95.000,00	38.000,00
Targati	* Macchinari ed Impianti Specifici	15.000,00	12.000,00
Leasing	totale beni in leasing	110.000,00	50.000,00
	totale «AT S.r.l. (in liquidazione)»	2.720.000,00	635.000,00

allegato.2 - beni mobili (dettaglio beni e valori)	
* impianti fissi e generici.....	pagine 1-2
* macchinari ed impianti specifici.....	pagine 3+9
* attrezzatura generale e speciale.....	pagine 10+16
* mobili e macchine per ufficio.....	pagine 17+20
* macchine elettroniche.....	pagine 21+23
* mezzi di trasporto interno.....	pagina 24
* mezzi di trasporto esterno (targati).....	pagina 25
* beni in leasing.....	pagina 26

AT S.r.l. (in liquidazione)

Tribunale di Pordenone - Fallimento n° 75.2015

Beni iscritti all'attivo della Società: Beni Mobili

Valore di Mercato «VM» (in continuità d'uso) e Valore di Liquidazione «VL» al 30.09.2015

Categoria: Impianti Fissi e Generici

Ubicazione: Tutte le Ubicazioni

categoria	ref.	descrizione	matric	anno cert.	VM	VL
Impianti		Trasformazione e distribuzione energia elettrica			177.500,00	15.000,00
	TR.1/2	* 2 trasformatori: 1x800kVA in olio (campate 1-4)	(---)	(-)(-)		
	TR.3	* 1x1.600kVA in resina (campate 5-6 e forni temprà)	(---)	CE-04		
	TR.4	* 1x250kVA in olio (scollegato)	(---)	(-)(-)		
	TR.5/6	* gruppo arrivo + quadri controllo 1°/2° e partenza linee BT * rete distribuzione con cavi su passerella e blindosbarra * rete generale di messa a terra	(---)	(-)(-)		
Impianti		Illuminazione		(-)(-)	73.500,00	#
		* lavorazione: lampade ai vapori metallici e TFL * uffici: TFL entro plafoniera e lampade ad incandescenza * esterno: lampade e proiettori su mensola a parete				
Impianti		Riscaldamento e condizionamento			105.000,00	#
		<u>Lavorazione</u>				
	CD.1	* caldaia a gas, Thermital - TNE.NG500 560kW	(---)	(-)-95		
	CD.2	* caldaia a gas, Riello - RTQ.450 530kW * rete a termostisce (quota parte di proprietà)	(---)	CE-01		
		<u>Uffici</u>				
	CD.3	* caldaia murale a gas, Sile - Superapida 30kW	(---)	CE-01		
	FR.1	* gruppo frigorifero, ESSEK - 5WA.34SZSPF 90kW (circa) * rete a fan-coils e corpi radianti + acqua calda	(---)	CE-02		
		<u>Uffici/Servizi</u>				
	CD.4	* caldaia murale, Sile - Turbinox 30BI 30kW	(---)	CE-01		
Impianti	1	Aria compressa			17.500,00	2.500,00
	K.1	* compressore, Kaeser - BSD 72	(---)	CE-07		
	K.2	* compressore, Kaeser - BS 61	(---)	CE-03		
	K.3	* compressore, Kaeser - SK 19	(---)	(-)-94		
	ES.1	* essiccatore, Friulair - ACT.120 c/di separatore olio	(---)	CE-08		
	Srb.1	* serbatoio aria - 2.000litri * rete distribuzione c/di accessori e calate agli utilizzi	(---)	CE-00		
Impianti		Sollevamento			62.000,00	16.500,00
	GR.1	* carroponte bitrave, OMIS - 6.300kg luce: 20m	(---)	CE-06	21.600,00	4.750,00
	GR.2	* carroponte monotrave, OMIS - 6.300kg luce: 20m	(---)	CE-08	14.200,00	3.800,00
	Mon.1	* 2 paranchi su monorotaia traslante, Elephant - 250kg x 8m monorotaia doppia di scorrimento - corsa circa 32m	(---)	CE(-)	9.850,00	2.700,00
	Mon.2	* 1 paranco su monorotaia traslante, Elephant - 250kg x 8m monorotaia doppia di scorrimento - corsa 16m circa	(---)	CE(-)	6.100,00	1.900,00

consulenza di valutazione

franco facin

AT S.r.l. (in liquidazione)

Tribunale di Pordenone - Fallimento n° 75.2015

Beni iscritti all'attivo della Società: Beni Mobili

Valore di Mercato «VM» (in continuità d'uso) e Valore di Liquidazione «VL» al 30.09.2015

Categoria: Impianti Fissi e Generici

Ubicazione: Tutte le Ubicazioni

categoria	rif.	descrizione	matric	anno cert.	VM	VL
	Par.1	* paranco su bandiera, Elephant - 200kg	(---)	CE(-)	850,00	300,00
	Par.2	* paranco su bandiera, Elephant - 250kg	(---)	CE(-)	1.000,00	350,00
	Par.3	* paranco su bandiera, Elephant - 500kg	(---)	CE-08	2.150,00	400,00
	Soll.1	* griffa presa grandi lastre, RBB - 3.210x6.000mm	4201-04	CE-04	1.350,00	500,00
	Soll.2	* griffa presa mezze lastre, RBB - 2.000x3.210mm	6122-07	CE-07	1.200,00	400,00
	Man.1	* sollevatore assistito a colonna, Manibo - 125kg	(---)	(-)(-)	750,00	250,00
	V.1	* presa a ventose - Vaculex	(---)	(-)(-)	200,00	100,00
	V.2	* manipolatore a ventose, Gama - GPOL.4	D-1333	(-)(-)	350,00	100,00
	V.3	* presa a ventose, (probabile Elephant) - 2 plateaux	(---)	(-)(-)	150,00	100,00
	V.4	* presa a ventose, Elephant - GP6F 6 piatti	34845	CE-06	750,00	250,00
	V.5	* presa a ventose, Elephant - GP6F 6 piatti	42762	CE-09	900,00	300,00
indicati 2	V.6+8	* 3 prese a ventose, Elephant - 4 piatti	(---)	(-)(-)	600,00	300,00
Imp. Gen.		Idrico		(-)(-)	21.500,00	#
		<u>acqua industriale</u>				
	PZ.1	* pozzo artesiano - 200m				
	Fil.1	* filtro a sabbia, Chillicemie - SF.30A 30m³/h	(---)	CE.05		
		* distribuzione alle utenze ed accessori				
		<u>acqua potabile</u>				
		* attacco rete pubblica, distribuzione agli utilizzi ed accessori				
Imp. Gen.		Altri impianti			13.000,00	1.000,00
		* <u>telefonico</u> : centralino gestione, apparecchi e collegamenti		(-)(-)		
		* <u>antintrusione</u> : centralina gestione allarmi, sensori e collegamenti		(-)(-)		
		* <u>gas GPL</u> : 2 gruppi erogazione Liquigas, serbatoi in comodato, rete distribuzione alle utenze ed accessori		(-)(-)		#
Imp. Gen.		totale impianti fissi e generici			470.000,00	35.000,00
		(# - compresi con fabbricati)				

consulenza di valutazione

franco facin

AT S.r.l. (in liquidazione)

Tribunale di Pordenone - Fallimento n° 75.2015

Beni iscritti all'attivo della Società: Beni Mobili

Valore di Mercato «VM» (in continuità d'uso) e Valore di Liquidazione «VL» al 30.09.2015

Classe Bilancio: Macchinari ed Impianti Specifici

Ubicazione: Tutte le ubicazioni

categoria	ref.	descrizione	matric	anno cert.	VM	VL
Macchinari	Tgl.1	Stoccaggio e taglio grandi lastre			95.000,00	20.000,00
	Tgl.1/1	* magazzino stoccaggio lastre, RBB - 44 posizioni compattabile	(----)	CE-08		
	Tgl.1/2	* navetta presa e carico, Ferrari&Cigarini - MAV.6000	0704	CE-07		
	Tgl.1/2	* sistema CNC comando/controllo navetta, ██████████	0704	CE-07		
	Tgl.1/3	* banco taglio, Intermac testa taglio - Fox Shape 6100 banco rottura - Tronk 6100	90495 90496	CE-00		
	Tgl.1/4	* scarico sfridi, ELME - a canale vibrante + cassone raccolta	(----)	CE-07		
Macchinari	Tgl.2	Stoccaggio e taglio mezza lastre			21.000,00	10.000,00
	Tgl.2/1	* magazzino lastre a 2 moduli abbinati, RBB 1 modulo - 22 posizioni compattabile	531405	CE-05		
	Tgl.2/2	1 modulo - 22 posizioni compattabile	676108	CE-08		
	Tgl.2/3	* magazzino lastre, RBB - 22 posizioni compattabile	676008	CE-08		
	Tgl.2/4	* banco taglio c/di banco carico a rulli testa taglio, Intermac - Fox Shape 3700 banco rottura, Coop Mes/Intermac - (Fox Shape 3700)	48297 14692	CE-01 (--)-92		
Macchinari	SQ.1	Linea squadratura FLP			122.500,00	40.000,00
	SQ.1/1	* caricatore automatico, ELME - CPVV.M2A ventose presa+rulliera trasferimento + prepulitura		CE-08		
	SQ.1/2	* squadratrice in lungo, Intermac/Busetti - F.10	FI.F0835	CE-06		
	SQ.1/3	* trasferitore, Intermac/Busetti - a cinghie	FI.F0835	CE-06		
	SQ.1/4	* squadratrice in largo, Intermac/Busetti - F.10	FI.F0835	CE-06		
	SQ.1/5	* incrocio/trasferimento, Intermac/Busetti - a rulli/cinghie	FI.F0835	CE-06		
	Lav.1	* lavatrice, Neptun - Tornado LH.2064.FCO 2.000x3.000mm	1409	CE-09		
	SQ.1/7	* addolcitore acqua, Idrotecnica - Idro.190	11513/10	CE-09		
Macchinari	MF	Linea molatura e foratura verticale			78.000,00	25.000,00
	MF.1	* banchi carico e scarico in verticale, Delta Progetti/CMS	4275	CE-06		
	MF.1	* testa molatura, Delta Progetti/CMS - Delta Shape	4275	CE-06		
	MF.2	* banchi carico e scarico in verticale, Delta Progetti/CMS	4274	CE-06		
	MF.2	* testa foratura, Delta Progetti/CMS - Compact Drill	4274	CE-06		
	LV.1	* lavasciuga, Forel - V2.160.DA + banchi carico/scarico	7998.01	CE-06		
	SF.1	* molatrice bordi (sflettatrice), Quaranta	(----)	(--)-90		
Macchinari	SQ.2	Linea squadratura FLT			66.500,00	18.000,00
	SQ.2/1	* caricatore automatico, Delta Progetti - Kart.70 + banco a rulli	1581	CE-03		
	SQ.2/2	* squadratrice in lungo, Busetti - MB.4	FC09040	(CE)-03		
	SQ.2/3	* banco ricevitore/trasferitore, Busetti - a cinghie	FC09040	(CE)-03		
	SQ.2/4	* squadratrice in largo, Busetti - MB.4	FC09040	(CE)-03		

consulenza di valutazione

franco facin

AT S.r.l. (in liquidazione)

Tribunale di Pordenone - Fallimento n° 75.2015

Beni iscritti all'attivo della Società: Beni Mobili

Valore di Mercato «VM» (in continuità d'uso) e Valore di Liquidazione «VL» al 30.09.2015

Classe Bilancio: **Macchinari ed Impianti Specifici**

Ubicazione: **Tutte le ubicazioni**

categoria	ref.	descrizione	matric	anno cert.	VM	VL	
Macchinari	SQ.2/5	* incrocio/trasferimento, Busetti - a rulli/cinghie	FC09040	(CE)-03			
	Lav.2	* lavasciuga, Sile Meccanica - LO.1600	1129	CE-99			
Macchinari		Linea lavorazione CN			128.000,00	50.000,00	
Macchinari	Pan.1	* pantografo incisione, InterMac - Master Maxi + accessori	937144	(-)-94	3.000,00	1.500,00	
	Pan.2	* pantografo incisione, InterMac - Master Groove + accessori	970185	CE-98	4.500,00	2.000,00	
	Pan.3	* centro lavoro CN, InterMac - Master Edge.4000TB + accessori	91441	CE-01	14.500,00	6.500,00	
	Pan.4	* centro lavoro CN, InterMac - Master Edge.2300 + accessori	80608	CE-98	5.500,00	1.500,00	
	Pan.5	* centro lavoro CN, InterMac - Master.23 + accessori	24629	CE-08	24.000,00	10.000,00	
	Pan.6	* centro lavoro CN, InterMac - Master.30 marmo + accessori	26660	CE-08	27.500,00	10.500,00	
	Pan.7	* centro lavoro CN, InterMac - Master.HP + accessori	937500	(-)-93	2.750,00	1.250,00	
	W.J.1	* banco taglio ad acqua, Water.Jet - Suprema Jet Stone ed accessori	2680	CE-06	26.250,00	9.500,00	
	Luc.1	* banco lucidatura manuale, Tecnometal - 2.000x1.000mm	110287	(-)-(-)	1.250,00	450,00	
	Fin.1	* finitrice bordi, (Poli) - guida mola manuale a pantografo	(---)	(-)-85	250,00	100,00	
	Trp.1	* trapano foratore a colonna, RBB - 670 + accessori	286701	CE-01	2.000,00	800,00	
	Rul.1	* rulliera trasferimento pezzi - 1.600x28.500mm	(---)	(-)-(-)	5.700,00	2.000,00	
	Lav.3	* lavasciuga, Triulzi - 1.600mm	(---)	(-)-(-)	10.500,00	3.750,00	
	RT.1/2	* 2 rettifiche per lucidanti, ELME - RTM	01 - 02	CE-01	150,00	50,00	
	Mol.1	* ravniva mole, (costr. artigianale)	(---)	(-)-(-)	0,00	0,00	
	Trp.2	* foratore, ELME	(---)	(-)-(-)	150,00	100,00	
	Macchinari		Termoformatura			102.000,00	25.000,00
	Macchinari	F.1	* Forno elettrico, Tornati - NewSystem.300 doppio contenitore controllo World Technology (2007) - PC, Eniak + monitor LCD19"	V05/103	CE-05	17.000,00	4.000,00
		F.2	* Forno elettrico, Tornati - NewSystem.300 doppio contenitore controllo World Technology (2007)	V4054	CE-04	15.500,00	3.750,00
		F.3	* Forno elettrico, Tornati - NewSystem.300 doppio contenitore controllo World Technology (2007)	V4054	CE-02	13.000,00	3.250,00
F.4		* Forno elettrico, Tornati - NewSystem.300 doppio contenitore controllo World Technology (2007)	V070029	CE-07	19.500,00	4.500,00	
F.5		* Forno elettrico, Tornati - NewSystem.300 doppio contenitore monitor catodico (quello in dotazione F.S.)	V070035	CE-07	19.500,00	4.500,00	
F.6		* Forno ricottura, Tornati - NewSystem.300 doppia vasca	V06/100	CE-06	17.500,00	5.000,00	
Macchinari	SB	Sabbiatura 1			9.500,00	3.000,00	
Macchinari	SB.1	* banco a rulli carico + parete aspirante	(---)	(-)-(-)			
	SB.2	* nastri carico/scarico aspirati	(---)	(-)-(-)			
	SB.3	* sabbiatrice, Alfema - Depo.4/15 banchi carico/scarico c/di cappa aspirata - raccoglitori sabbia	3240/1	CE-04			
	SB.4	* banco scarico a rulli	(---)	(-)-(-)			
	SB.5	* aspirazione c/di filtro a maniche, ciclone separatore e tubazioni	3240/1	CE-04			

consulenza di valutazione

franco facin

AT S.r.l. (in liquidazione)

Tribunale di Pordenone - Fallimento n° 75.2015

Beni iscritti all'attivo della Società: Beni Mobili

Valore di Mercato «VM» (in continuità d'uso) e Valore di Liquidazione «VL» al 30.09.2015

Classe Bilancio: Macchinari ed Impianti Specifici

Ubicazione: Tutte le ubicazioni

categoria	ref.	descrizione	matric.	anno cert.	VM	VL
Macchinari	TMP	Forno tempera			195.000,00	60.000,00
	TMP.1	costruttore: Kera Glass - 2.300x3.600mm oscillante * banco carico a rulli - 2.600x4.000mm * banco/forno preriscaldamento - 2.600x4.000mm a resistenze elettriche - trasferimento a rulli * banco trattamento oscillante - 2.300x3.600mm * banco scarico a rulli - 2.600x4.000mm	230036240	CE-06		
	TMP.2	* gruppo soffiante - 500kW				
	TMP.3	* cabina contenimento, Gamma Insonorizzazioni	(---)	CE-06		
Macchinari	Ser	Linea serigrafia			22.000,00	4.000,00
	Ser.1	* banco carico a rulli gommati - 1.500x3.500mm	(---)	(--)(--)		
	SP.1	* spazzolatrice, Bovone - 1.500mm	(---)	(--)(--)		
	Lav.4	* lavasciuga, Triulzi - (46428) 1.500mm	ND40428	(--)(--)		
	Ser.2	* transfer a rulli + incrocio/carico banco serigrafia a cinghie	(---)	(--)(--)		
	Ser.3	* banco serigrafia, Svecia - 1.500x2.500mm a racla rulliere carico/scarico + ribaltina	(---)	(--)(--)		
	Ser.4	* box contenimento - 50m ² circa carpenteria + pannelli sandwich impianto pressurizzazione/aspirazione + trattamento aria	(---)	(--)(--)		
	Ser.5	* tunnel asciugatura, (costrutt. non identificato) - 2,50x6,50m 3 zone a gas - tappeto a listelli - canali aria + camino	(---)	(--)(--)		
	Ser.6	* tunnel raffreddamento, (costrutt. non identificato) - 2,50x9,00m 2 soffianti + 2 aspiranti - tappeto a listelli - canali aria	(---)	(--)(--)		
	Ser.7	* banco a rulli uscita - 2,50x4,00metri	(---)	(--)(--)		
	Ser.8	* cabina pulitura telai serigrafia - 4,00x2,00xH2,50metri parete aspirante Deteco + camino ed accessori	(---)	(--)(--)		
	Ser.9	* rettifica racle, (costr. artigianale) - larghezza 2.000mm	(---)	(--)(--)		
Macchinari	VR.1	Linea verniciatura 1 (a rullo/spruzzo)			102.500,00	27.500,00
	VR.1/1	* banco carico a rulli - 1.500x5.500mm	(---)	(--)(--)		
	Luc.1	* lucidatrice a tampone, Bovone - 1.500mm	(---)	(--)-85		
	VR.1/2	* transfer a rulli, Giardina - 1.500x1.200mm	(---)	(--)(--)		
	Lav.5	* lavasciuga, Triulzi - SGS.1310.5/2 + prepulitrice a spazzola	000-50159	CE-03		
	VR.1/3	* transfer a rulli, Giardina - 1.500x4.000mm	(---)	(--)-03		
	VR.1/4	* transfer a rulli, Giardina - 1.500x2.000mm barra deionizzante, SIMCO - A2.C7S	805207000	CE-02		
	VR.1/5	* sezione verniciatura, Giardina verniciatrice a rullo - GL.05 estraibile transfer a rulli - 1.500x4.500mm + ribaltina gruppo preriscaldamento - a resistenze elettriche	20270	CE-03		

consulenza di valutazione

franco facin

AT S.r.l. (in liquidazione)

Tribunale di Pordenone - Fallimento n° 75.2015

Beni iscritti all'attivo della Società: Beni Mobili

Valore di Mercato «VM» (in continuità d'uso) e Valore di Liquidazione «VL» al 30.09.2015

Classe Bilancio: Macchinari ed Impianti Specifici

Ubicazione: Tutte le ubicazioni

categoria	ref.	descrizione	matric	anno cert.	VM	VL
	VR.1/6	* gruppo spruzzatura, Giardino - Dualtech.401 2 reciprocatori orizzontali + cappa chiusa aspirazione spray	20270A	CE-03		
	VR.1/7	* stazione alimento vernici 7 pompe, Tecnomecc - M.200.W4	(---)	(CE)-03		
	Leas.2/1	* miscelazione e distribuzione AP - Wagner Colora 2 miscelatori statici - 2 pompe: Cobra 40.25+Evomotion 31.40 contenitore 30litri-centralina comando-riduttori press. + accessori	(---)	CE-10	leasing	leasing
	VR.1/8	* trattamento acqua abbattimento vernici gruppo Dualtech vasche raccolta + pompe rilancio pneumatiche filtro separatore a tele, raccolta fanghi e tubazioni collegamento	(---)	CE-03		
	VR.1/9	* box contenimento - 100m ² circa carpenteria + pannelli sandwich impianto pressurizzazione/aspirazione + trattamento aria	(---)	(CE)-03		
	VR.1/10	* transfer a rulli, Giardino - 1.500x4.000mm	20270	(CE)-03		
	VR.1/11	* tunnel essiccazione, Giardino - GP.Jet 1,50x13,00m ad aria calda piano a rulli - scambiatore acqua/aria - canali distribuzione - camino	20270	(CE)-03		
	VR.1/12	* tunnel essiccazione, Giardino - 1,50x12,00m ad aria calda piano a rulli - bruciatore a gas - canali ricircolo/aspirazione - camino	00143	CE-00		
	VR.1/13	* stenditrice reverse (usata come pressa), Giardino - RE.80/07	78TR1072	(-)-78		
	VR.1/14	* stazione raffreddamento/aspirazione, Giardino ventilatore, camera distribuzione, canali + camino	20270	(CE)-03		
	VR.1/14	* banco scarico a rulli, Giardino - 1.500x5.000mm	(---)	(CE)-03		
Macchinari	VR.2	Linea verniciatura 2 (a velo)			65.000,00	20.000,00
	VR.2/1	* banco carico a rulli - 1.700x5.500mm barra spruzzatura c/di pompe pneumatiche	(---)	(-)(-)		
	SP.2	* spazzolatrice, Triulzi - 1.700mm	(---)	(-)-79		
	VR.2/2	* transfer a rulli - 1.700x4.500mm	(---)	(-)(-)		
	Luc.2	* tamponatrice, Bovone - Tamp.160 + ricircolo acqua/abrasivo	89284216	(CE)-98		
	VR.2/3	* transfer a rulli - 1.700x2.500mm + raccolta acqua/abrasivo	(---)	(-)(-)		
	Liv.6	* lavasciuga, Triulzi - 1.700mm + prepulitrice a spazzola	073925	(CE)-03		
	VR.2/4	* gruppo preriscaldamento, (costr. interna) - 1.700x2.000mm	(---)	(-)(-)		
	VR.2/5	* transfer a rulli - 1.700x2.000mm	(---)	(-)(-)		
	VR.2/6	* sezione verniciatura, Giardino rullatrice, Giardino - G.80/01/1700 nastro trasportatore - 1.700x4.000mm c/di vetro protezione 2 teste velatura - VEL.ETS1 pompaggio/ricircolo/raccolta vernice c/di pompa	50262	CE-95		
	VR.2/7	* transfer a nastro - 1.700x6.000mm c/di vetro protezione	50262	CE-95		
	VR.2/8	* transfer a rulli - 1.700x4.500mm c/di vetro protezione	50262	CE-95		
	VR.2/9	* box contenimento - 170m ² circa carpenteria + pannelli sandwich impianto pressurizzazione/aspirazione + trattamento aria	(---)	(-)-95		

consulenza di valutazione

franco facin

AT S.r.l. (in liquidazione)

Tribunale di Pordenone - Fallimento n° 75.2015

Beni iscritti all'attivo della Società: Beni Mobili

Valore di Mercato «VM» (in continuità d'uso) e Valore di Liquidazione «VL» al 30.09.2015

Classe Bilancio: Macchinari ed Impianti Specifici

Ubicazione: Tutte le ubicazioni

categoria	rif.	descrizione	matric	anno cert.	VM	VL
	VR.2/10	* tunnel essiccazione, Giardina - 1.700x6.000mm piano a rulli IR + aria calda - aspirazione/ricircolo - canali distribuzione - camino	50262	CE-95		
	VR.2/11	* tunnel essiccazione, Giardina - 1.700x14.000mm piano a rulli aria calda + resistenze elettr. - ricircolo/aspirazione - canali + camino	01195	CE-01		
	VR.2/12	* stazione raffreddamento/aspirazione, Giardina ventilatore, camera distribuzione, canali + camino	01195	CE-01		
	VR.2/13	* stazione raffreddamento/aspirazione, Giardina ventilatore, camera distribuzione, canali + camino	50262	CE-95		
	VR.2/14	* banco scarico a rulli - 1.500x5.000mm	(---)	(--)(--)		
Macchinari	VRM	Verniciatura manuale			10.000,00	2.500,00
	VRM.1	* box contenimento - 85m ² circa carpenteria + pannelli sandwich zona spruzzatura a pareti aspiranti/filtranti, Megaspray zona asciugatura riscaldamento ad aria calda da parete	(---)	(--)-01 (CE)-01		
	Leas.2/2	* gruppo spruzzatura, Wagner Colora - alta pressione 4 pompe: 2 Cobra 40.10 + 2 Evomotion 40.15+20.60 contenitore ermetico 30litri + 2 pistole Air Coat GM.4600	(---)	(CE)-10	leasing	leasing
Macchinari	SV	Sabbatura 2			12.500,00	3.000,00
	SV.1	* sabbatrice verticale, Baretta - sabbatrice	2640	(CE)-00		
	SV.2	* aspirazione c/di filtro recupero graniglia/sabbia	(---)	(CE)-00		
	SV.3	* box contenimento - 45m ² circa carpenteria + pannelli sandwich cappa aspirata esterna per lavorazioni manuali	(---)	(--)(--)		
Macchinari	BM	Linea bisellatura e molatura			58.500,00	17.500,00
	BM.1	* bisellatrice, Bovone - BIS.462	90056525	CE-09	37.000,00	10.000,00
	BM.2	* molatrice rettilinea, Bovone - ELB.10 c/di banchi carico/scarico	47512	CE-00	17.250,00	6.000,00
	LV.2	* lavasciuga verticale, BCS	(---)	(--)(--)	3.500,00	1.250,00
	BM.3	* banchi carico e scarico in verticale	(---)	(--)(--)	750,00	250,00
Macchinari		Linea lavorazioni varie			10.000,00	7.000,00
	Luc.3	* tamponatrice, ELB	(---)	(--)(--)	450,00	350,00
	Rul.2	* transfer a rulli - 1.600x3.500mm	(---)	(--)(--)	200,00	100,00
	Lav.7	* lavasciuga, FOR.FI.	978	(--)-89	500,00	500,00
	Rul.3	* transfer a rulli raccolta semilavorati - 1.600x22.500mm	(---)	(--)(--)	3.300,00	2.500,00
	Lav.8	* lavasciuga, Triulzi - SGS/1610.4.I	NQ60160	(--)-86	4.600,00	3.250,00
	Rul.4	* rulliera scarico - 1.600x3.000mm	(---)	(--)(--)	700,00	200,00
	SF.2	* molatrice bordi (sfilettatrice), Quaranta	(---)	(--)(--)	100,00	25,00
	SF.3	* molatrice bordi (sfilettatrice), (senza marca)	(---)	(--)(--)	50,00	25,00
	Leas.1	* foratrice CN, Intermac/Busetti - Gio.1250.CN	16742	CE-10	leasing	leasing
	Trp.3	* foratrice manuale, (senza marca) - (GME)	172	(--)(--)	100,00	50,00

consulenza di valutazione

franco facin

AT S.r.l. (in liquidazione)

Tribunale di Pordenone - Fallimento n° 75.2015

Beni iscritti all'attivo della Società: Beni Mobili

Valore di Mercato «VM» (in continuità d'uso) e Valore di Liquidazione «VL» al 30.09.2015

Classe Bilancio: Macchinari ed Impianti Specifici

Ubicazione: Tutte le ubicazioni

categoria	ref.	descrizione	matric	anno cert.	VM	VL
Macchinari	ANT	Lavorazione antine			120.000,00	65.000,00
	ANT.1	* bordatrice, Biesse - Stream B.1/7.5 aspiratore 7,5kW + filtro a maniche + canali trasporto	18503 (---)	CE-14 (-)(-)	116.000,00	63.000,00
	Leas.3	* molatrice rettilinea, Bavelloni/Giaston - Gemy.V14	113758	CE-10	leasing	leasing
	ANT.2	* Pellicolarice, Flexa - Cylam.160	6286	CE-08	4.000,00	2.000,00
Macchinari	IMB	Imballo			10.000,00	5.500,00
	IMB.1	* linea termoretrazione, Intermac/Comil svolgifilm + chiudisacco - Star.200B forno termoretrazione - Forno.200B nastri collegamento e rulliere evacuazione/uscita	854100302 854100304 (---)	CE-98	3.750,00	2.000,00
	IMB.2	* pellicolarice, OMMA - Proj.1600Sup	7459	CE-02	5.750,00	3.250,00
	SG.1	* seghetto polistirolo, (costr. artigianale) - a filo caldo	(---)	(-)(-)	200,00	100,00
	IMB.3	* fasciapallets, Spiropack - A.SB	9342	(-)-81	300,00	150,00
Macchinari	RA	Raccolta e ricircolo acqua lavorazione			28.000,00	2.500,00
	RA.1	* tubazione interrata raccolta da macchine				
	RA.2	* vasche raccolta e sedimentazione - 250/300m³ circa c.a. interrate				
	RA.3	* 3 pozzetti pompe e collettori alimentazione macchine				
	RA.3	* pompe ricircolo + tubazioni politene ed accessori				
Macchinari	DP	Impianto depurazione acqua lavorazione (in montaggio - usato)		CE-02	5.000,00	5.000,00
	DP.1+3	* 3 decantatori, IMMES - 50.000litri acciaio verniciato	(---)			
	DP.4+7	* 4 filtri a sabbia - 5m³ * gruppi pompaggio + collettore e vasi compensazione * carpenterie di servizio, tubazioni ed accessori vari	(---)			
Macchinari		Macchinari vari			7.400,00	7.400,00
	MI.1	* molatrice rettilinea, Bottero - 108F (fuori servizio)	G108F-630	CE-00	1.250,00	1.250,00
	TMP.4	* banco metti corda rulli forno tempra, (costr. artigianale)	(---)	(-)(-)	500,00	500,00
	Mar.1	* marcatrice tampografica, Logica - 100NPC	(---)	(-)(-)	850,00	850,00
	Dos.1	* gruppo dosaggio elettronico, Kremlin/Rexson - PU.3000	(---)	CE(-)	3.500,00	3.500,00
	Ped.1	* pedana scarico vetri, (costr. Artigianale - non utilizzabile)	(---)	(-)(-)	150,00	150,00
	Arg.1	* argentatrice manuale, Fenzi (non utilizzata)	(---)	(-)(-)	1.150,00	1.150,00
Macchinari	Off	Officina meccanica			2.400,00	950,00
	Off.1	* tornio parallelo, COMM - 180	(---)	(-)(-)	1.100,00	300,00
	Off.2	* pressa calettatrice, MR - 221.20t idraulica manuale	(---)	(-)(-)	200,00	100,00
	Off.3	* trapano a colonna, Famup - RAG.40	21777	(-)(-)	150,00	100,00
	Off.4	* carteggiatrice a nastro, APM	(---)	(-)(-)	50,00	0,00
	Off.5	* saldatrice a filo, Saldeco - MIG.300	(---)	(-)(-)	200,00	135,00

consulenza di valutazione

franco facin

AT S.r.l. (in liquidazione)

Tribunale di Pordenone - Fallimento n° 75.2015

Beni iscritti all'attivo della Società: Beni Mobili

Valore di Mercato «VM» (in continuità d'uso) e Valore di Liquidazione «VL» al 30.09.2015

Classe Bilancio: Macchinari ed Impianti Specifici

Ubicazione: Tutte le ubicazioni

categoria	ref.	descrizione	matric	anno cert.	VM	VL
	Off.6	* saldatrice ad elettrodo, Silarc - 250	(---)	(--)(--)	0,00	0,00
	Off.7	* aspiratore fumi, (senza marca) - una bocca su pantografo	(---)	(--)(--)	150,00	50,00
	Off.8	* troncatrice circolare, Fabris - Ø250 a pendolo	(---)	(--)(--)	50,00	15,00
	Off.9	* affilatrice, Stayer - ST.14 (modificata con + 1 testa)	(---)	(--)(--)	0,00	0,00
	Off.10	* [REDACTED]	(---)	(CE)-05	500,00	250,00
Macchinari		Falegnameria			400,00	200,00
	SC.1	* banco sega circolare, Stema - SC.400/2600 c/di guida tavola	84214013	(--)-87	250,00	150,00
	SG.2	* sega a pendolo, OMS - TC.14 c/di rulliere servizio	13001112	(CE)-02	100,00	30,00
	Asp.2	* aspirazione macchine c/di ventilatore, filtro e canali	(---)	(--)(--)	50,00	20,00
Macchinari		Macchinari vari presso unità secondaria			23.800,00	5.950,00
		<u>impianto aria compressa</u> (non utilizzato)			800,00	200,00
	K.4	* compressore, DGM - S.100	(---)	(--)(--)		
	ES.2	* essiccatore, Omi	(---)	(--)(--)		
	Srb.2	* serbatoio - 500litri e tubazioni	(---)	(--)(--)		
		<u>carico/scarico containers e bilici</u>			10.000,00	750,00
	Leas.4	* pedana idraulica, Mazzon - 3x14metri fossa ed opere edili (di proprietà)	(---)	(CE)-11	leasing 8.000,00	leasing
	Ped.2	* pedana elevatrice carico scarico, (senza marca) - 2,0x2,0metri	(---)	(--)(--)	2.700,00	
		<u>linea incollaggio</u> (non utilizzata)			5.000,00	2.200,00
	Inc.1	* stendicolla, Black.Bros&Co - DD200.HotMelt.SPR	323307	(CE)-04	4.250,00	2.100,00
	Inc.2	* transfer a rulli folli - 1.400x3.000mm	(---)	(--)(--)	250,00	50,00
	Inc.3	* velatrice (usata come pressa), Valtorta - FV.TR	1504	(--)-85	500,00	50,00
		<u>linea sublimazione</u> (non utilizzata)			7.500,00	2.300,00
	SBL.1	* tavolo preparazione/taglio pellicola - 2.000x4.000mm	(---)	(--)(--)		
	SBL.2	* nastri ingresso/uscita forno - 1.400x5.000mm	(---)	(--)(--)		
	SBL.3	* forno sublimazione, ELME - 1.500x5.000mm + movimentazione	(---)	(--)(--)		
	SBL.4	* impianto idraulico servizio	(---)	(--)(--)		
	SBL.5	* magazzino rotoli carta - 6x12posti su cavalletti	(---)	(--)(--)		
		<u>macchinari fuori servizio</u>			500,00	500,00
	F.7	* forno termoformatura - MCM Engineering - ECO	00290	CE-01		
	Sch.1	* schiumatrice poliuretano - Selaed Air c/di pompe ed erogatori	(---)	(--)(--)		
	Ser.10	* serigrafica, Svecia - c/di banchi in/out	(---)	(--)(--)		
	IMB.4	* avvolgipallets - De Pra	(---)	(--)(--)		
		<u>macchinari in deposito</u> (fuori servizio - di terzi)			0,00	
	Terzi	* 1 sega a nastro - 1 piassa a spessore - 1 banco toupie carteggiatrice frontale a disco				
Macchinari		totale macchinari ed impianti specifici			1.295.000,00	425.000,00

consulenza di valutazione

franco facin

AT S.r.l. (in liquidazione)

Tribunale di Pordenone - Fallimento n° 75.2015

Beni iscritti all'attivo della Società: Beni Mobili

Valore di Mercato «VM» (in continuità d'uso) e Valore di Liquidazione «VL» al 30.09.2015

Classe Bilancio: **Attrezzatura Generale e Speciale**

Ubicazione: **Tutte le ubicazioni**

categoria	Q.tà	descrizione	matric	anno cert.	VM	VL
Attrezzatura		Campata 1			3.000,00	900,00
	13	* scaffali portapallets (n° sez.)				
	2	* cantilever portapannelli (n° sez.)				
	6	* scaffalatura pesante, cost. interna (n° sez.)				
	1	* scaffale leggero (cost. interna)				
	2	* banchi attrezzati				
	12	* tavoli appoggio varie tipologie				
	3	* armadietti spogliatoio metallo				
	1	* armadietto metallo				
	1	* carrello svolgitoro film politene (2 rulli)				
	1	* carrelli/carrellini metallo e legno - tipologie varie				
	1	* carrello portacarta imballo				
	1	* portarotolo carta				
	1	* schermo protezione metallo				
	3	* scale, scalotti varie tipologie				
	2	* cavalletti con rullo guida pezzo				
	2	* cavalletti metallo				
	1	* reggiatrice c/di carello porta reggia				
	1	* sega circolare portatile, Makita				
	2	* estrattori (costr. interna)				
	1	* graffettatrice pneumatica, Omer - S4.8				
	2	* pistole aria				
	1	* carrello ossitaglio completo				
Attrezzatura		Campata 2			3.750,00	1.100,00
	12	* scaffali portapallets (n° sez.)				
	1	* scaffale appoggio				
	1	* struttura porta big bag				
	1	* armadio legno				
	1	* armadietto spogliatoio metallo				
	1	* banco preparazione telai serigrafici				
	1	* tavolo applicazione film protettivo				
	1	* banco attrezzato				
	17	* tavoli appoggio - varie tipologie				
	1	* cassetta attrezzi				
	1	* carrello portacarta imballo				
	14	* carrelli/carrellini servizio - varie tipologie				
	1	* scala alluminio				
	2	* cavalletti metallo				
	1	* cavalletto con rullo				
	2	* sgabelli legno				

consulenza di valutazione

franco facin

AT S.r.l. (in liquidazione)

Tribunale di Pordenone - Fallimento n° 75.2015

Beni iscritti all'attivo della Società: Beni Mobili

Valore di Mercato «VM» (in continuità d'uso) e Valore di Liquidazione «VL» al 30.09.2015

Classe Bilancio: Attrezzatura Generale e Speciale

Ubicazione: Tutte le ubicazioni

categoria	Q.tà	descrizione	matric	anno cert.	VM	VL
	1	* cassetiera				
	1	* banco taglio manuale c/di soffiante scorrimento vetro soffiante scorrimento lastra - taglio assistito pneumaticamente				
	1	* aspiratore industriale - Karcher				
	1	* pompa pneumatica per grasso				
	3	* pistole aria				
Attrezzatura		Campata 3			4.000,00	850,00
	1	* scaffale portapallets (n° sez.)				
	1	* magazzino telai serigrafia				
	7	* scaffali leggeri (n° sez.)				
	3	* scaffali legno per imballi leggeri				
	1	* armadio metallo alto				
	1	* tavolo ispezione c/di lampade				
	1	* banco attrezzato				
	9	* tavoli appoggio - tipologie varie				
	1	* carrello portacarta imballo				
	7	* carrelli/carrellini - tipologie varie				
	3	* cavalletti metallo				
	3	* scalotti				
	1	* cassetiera				
	1	* idropulitrice a freddo - Karcher				
	1	* bilancia elettronica, A&B 15kg - div.100 gr				
	3	* pistole aria				
	2	* calibri varie tipologie				
Attrezzatura		Campata 4			3.300,00	750,00
	7	* scaffali portapallets (n° sez.)				
	1	* scaffale leggero (n° sez.)				
	1	* banco controllo a luce radente				
	1	* tavolo ispezione c/di lampade				
	1	* banco travaso vernici				
	7	* tavoli appoggio - tipologie varie				
	1	* armadio metallo alto				
	2	* armadi appoggio metallo				
	3	* armadietti spogliatoio metallo				
	1	* sollevatore idraulico manuale (capra)				
	1	* carrello portabobine				
	5	* carrelli/carrellini - tipologie varie				
	1	* carrello mercino				
	1	* pedana metallo				

consulenza di valutazione

franco facin

AT S.r.l. (in liquidazione)

Tribunale di Pordenone - Fallimento n° 75.2015

Beni iscritti all'attivo della Società: Beni Mobili

Valore di Mercato «VM» (in continuità d'uso) e Valore di Liquidazione «VL» al 30.09.2015

Classe Bilancio: **Attrezzatura Generale e Speciale**

Ubicazione: **Tutte le ubicazioni**

categoria	Q.tà	descrizione	matric	anno cert.	VM	VL
	1	* cassetiera				
	1	* attrezzatura manuale varia				
	1	* bilichetto elettronico a pavimento				
	1	* agitatore portatile per vernici				
	1	* elettrosegna a catena				
	2	* pistole aria				
Attrezzatura		Campata 5			4.000,00	800,00
	9	* scaffali portapallets (n° sez.)				
	1	* scaffale leggero (n° sez.)				
	13	* tavoli e banchi appoggio - tipologie varie				
	6	* armadi metallo alto				
	1	* armadio appoggio metallo				
	2	* armadietti spogliatoio metallo				
	3	* carrello portacarta imballo				
	1	* carrello servizio				
	2	* carrelli mercino				
	1	* portarotolo carta				
	2	* cassettiere				
	1	* sedia legno				
	1	* armadietto appoggio legno				
	5	* cavalletti metallo				
	1	* cabina controllo c/di lampade				
	1	* agitatore pneumatico portatile per vernici				
	1	* pesa fusti elettronico - A&B Italia				
	1	* miscelatore portatile - Gama c/di generatore vuoto				
	1	* agitatore pneumatico per vernici				
	1	* aspiratore industriale, Bofix				
	4	* pistole aria				
	1	* pistola aria calda				
	2	* faretti quarzo				
Attrezzatura		Campata 6			3.700,00	700,00
	15	* tavoli appoggio/servizio - tipologie varie				
	2	* tavoli ispezione c/di lampade				
	1	* armadio metallo alto				
	1	* armadio portacampioni 4 ante met./legno				
	1	* carrello a timone				
	1	* sgabello legno				
	1	* tavolo montaggio c/di illuminazione				
	1	* strettoio ante c/di attuatori pneumatici				

consulenza di valutazione

franco facin

AT S.r.l. (in liquidazione)

Tribunale di Pordenone - Fallimento n° 75.2015

Beni iscritti all'attivo della Società: Beni Mobili

Valore di Mercato «VM» (in continuità d'uso) e Valore di Liquidazione «VL» al 30.09.2015

Classe Bilancio: Attrezzatura Generale e Speciale

Ubicazione: Tutte le ubicazioni

categoria	Q.tà	descrizione	matric	anno cert.	VM	VL
Attrezzatura	1	* strettoio a piano inclinato c/di attuatori pneumatici				
	3	* reggiatrici c/di carrello porta reggia				
		Magazzino vernici			2.500,00	600,00
Attrezzatura	20	* scaffali porta bidoni (n° sez.)				
	1	* scaffale leggero (n° sez.)				
	1	* tavoli appoggio varie tipologie				
	1	* cassetiera metallo portacampioni				
	1	* bilancia elettronica, Mettler Toledo 7,1kg/0,1+1 gr		CE(-)		
	1	* bilico, Bel -150kg/20gr		CE(-)		
		Archivio Sud			250,00	50,00
Attrezzatura	1	* scaffale portapallet (n° sez.)				
	7	* scaffali metallo (n° sez.)				
		Officina meccanica			3.500,00	500,00
	8	* scaffali pesanti, costr. interna (n° sez.)				
	2	* rastrelliere porta barre/profilati ed attrezzature				
	1	* scaffale leggero metallo (n° sez.)				
	1	* armadio metallo alto				
	1	* armadio appoggio metallo				
	1	* armadietto spogliatoio				
	3	* tavoli attrezzati				
	2	* tavoli appoggio metallo				
	3	* cassettiere varie tipologie				
	2	* carrelli porta minuterie				
	2	* carrelli porta attrezzi				
	1	* protezione in rete c/di porta (cost. interna)				
	1	* lavello inox				
	4	* cavalletti metallo				
	2	* carrellini metallo				
	1	* cavalletto con rullo guidapezzo				
	2	* smerigliatrice manuale				
	1	* smerigliatrice pneumatica				
	1	* avvitatore a batteria, Makita				
	2	* pompe per travaso				
	1	* pompa per grasso carrellata				
	3	* pistole aria				
	6	* morsetti da falegname				
	1	* dotazione utensili manuali ed elettrici quali chiavi fisse, cacciaviti, pinze, martelli, calibri fissi, comparatori ecc.				

consulenza di valutazione

franco facin

AT S.r.l. (in liquidazione)

Tribunale di Pordenone - Fallimento n° 75.2015

Beni iscritti all'attivo della Società: Beni Mobili

Valore di Mercato «VM» (in continuità d'uso) e Valore di Liquidazione «VL» al 30.09.2015

Classe Bilancio: **Attrezzatura Generale e Speciale**

Ubicazione: **Tutte le ubicazioni**

categoria	Q.tà	descrizione	matric	anno cert.	VM	VL
Attrezzatura		Esterno			0,00	(3.250,00)
		attrezzature			4.250,00	1.000,00
	1	* scala a ballatoio inox				
	1	* cassone sfridi metallo				
	4	* cavalletti metallo				
	5	* pedane c/di vasca sversamenti e tettoia				
	3	* serbatoi metallo per diluente nitro, 1.000 litri cad.				
	1	* contrappeso in metallo e c.a. 1,5 m³ c.a.				
	1	* prelevatore lastre, Manfredonia - LM008 28 ton.				
	1	* molatrice - Dodi (fuori servizio)				
	1	* transfer a rulli (fuori servizio)				
	35	* (circa) tank-pallets additivi vuoti e pieni (probabile di terzi)				
	9	* cassoni rifiuti - dimensioni varie (probabile di terzi)				
		materiali da recuperare o smaltire			(4.250,00)	(4.250,00)
	3	* (m³ circa) rottame vetro chiaro				
	8	* (m³ circa) componenti e materiali di acciaio				
	5	* (m³ circa) tavolame ed imballi di legno				
	2	* pallet di materiale vario, nastri molatura, stracci ecc.				
	2	* pallets apparecchiature elettroniche (PC+monitor+varie)				
	4	* big-bag sabbie abrasive				
	50	* (circa) contenitori plastica prodotti esausti				
	25	* (circa) bidoni e latte prodotti esausti				
	30	* (circa) bidoni e latte vernice vuote				
	1	* frigorifero				
		attrezzature unità principale			28.000,00	3.000,00
Attrezzatura		Unità secondaria (interno ed esterno)			2.000,00	1.000,00
		attrezzature			2.200,00	1.200,00
	18	* scaffali portapallet (n° sez.)				
	2	* scaffali metallo (n° sez.)				
	1	* banco controllo c/di lampade				
	5	* tavoli servizio legno e metallo - tipologie varie				
	3	* piani lavoro/tavoli carrellati				
	3	* tavoli appoggio vari				
	1	* armadio appoggio metallo				
	2	* cassettiere porta disegni				
	2	* carrello porta rotolo film				

consulenza di valutazione

franco facin

AT S.r.l. (in liquidazione)

Tribunale di Pordenone - Fallimento n° 75.2015

Beni iscritti all'attivo della Società: Beni Mobili

Valore di Mercato «VM» (in continuità d'uso) e Valore di Liquidazione «VL» al 30.09.2015

Classe Bilancio: Attrezzatura Generale e Speciale

Ubicazione: Tutte le ubicazioni

categoria	Q.tà	descrizione	matric	anno cert.	VM	VL
	2	* cavalletti portarotolo carta sublimazione				
	1	* tank-pallet				
	1	* poltroncina operativa stoffa				
	1	* sgabello legno				
	1	* attaccapanni				
	1	* stufetta elettrica				
	1	* rulliera - 500x1.000mm				
	2	* condizionatori, Samsung				
	2	* riscaldatori a GPL a fungo				
	1	* box di carpenteria metallica e sandwich (circa 50m²)				
	1	* banco incollaggio c/di lampade				
		materiali da recuperare o smaltire			(200,00)	(200,00)
	1	* serbatoio decantatore c/di scaletta e carpenterie				
	10	* (m³ circa) rottame legno				
	15	* (m³ circa) carta macero				
	5	* (m³ circa) materiale misto carta, vetro, metalli ecc.				
		* materiale elettronico (1 server+1 monitor+1 stampante etichette)				
		sub-totale attrezzature unità secondaria			2.000,00	1.000,00
Attrezzatura		Attrezzature logistiche e di uso generale			25.000,00	10.000,00
		<u>unità principale</u>			21.000,00	9.000,00
	35	* (circa) carrelli porta pezzi a pioli				
	10	* (circa) contenitori scarti di metallo pallettizzati				
	40	* (circa) contenitori scarti di plastica				
	45	* (circa) bidoni spazzatura - tipologie varie				
	10	* (circa) cestoni rete di metallo pallettizzati				
	8	* (circa) pedane impilabili di metallo				
	105	* (circa) cavallette di metallo per grandi lastre				
	540	* (circa) cavallette porta lastre di metallo - tipologie varie				
	195	* (circa) cavallette porta lastre di legno - tipologie varie				
	10	* casse di legno - dimensioni varie				
	350	* (circa) pallets legno - dimensioni varie				
	5	* estintori carrellati				
	30	* (circa) estintori portati				
		<u>unità secondaria</u>			4.000,00	1.000,00
	1	* cassone sfridi di metallo				
	4	* (circa) contenitori scarti di plastica				
	5	* (circa) porta sacco rifiuti				
	3	* (circa) pedane impilabili di metallo				

consulenza di valutazione

franco facin

AT S.r.l. (in liquidazione)

Tribunale di Pordenone - Fallimento n° 75.2015

Beni iscritti all'attivo della Società: Beni Mobili

Valore di Mercato «VM» (in continuità d'uso) e Valore di Liquidazione «VL» al 30.09.2015

Classe Bilancio: **Attrezzatura Generale e Speciale**

Ubicazione: **Tutte le ubicazioni**

categoria	Q.tà	descrizione	matric	anno cert.	VM	VL
	5	* (circa) cavallette di metallo per grandi lastre				
	250	* (circa) cavallette porta lastre di metallo - tipologie varie				
	245	* (circa) cavallette porta lastre di legno - tipologie varie				
	15	* casse di legno - dimensioni varie				
	210	* (circa) pallets legno - dimensioni varie				
	1	* estintore carrellato				
	12	* estintori portati				
		sub-totale attrezzature logistiche e di uso generale			25.000,00	10.000,00
Attr. Spec.		Attrezzatura speciale				
		<u>unità principale</u>				
	810	* (circa) telai serigrafia - dimensioni/particolari vari			84.500,00	900,00
		<u>unità secondaria</u>				
	50	* (circa) telai serigrafia - dimensioni/particolari vari (in carico 745 - vedere elenco magazzino telai)			500,00	100,00
		sub-totale attrezzatura speciale			85.000,00	1.000,00
Attrezzatura		totale attrezzatura generale e speciale			140.000,00	15.000,00

consulenza di valutazione

franco facin

AT S.r.l. (in liquidazione)

Tribunale di Pordenone - Fallimento n° 75.2015

Beni iscritti all'attivo della Società: Beni Mobili

Valore di Mercato «VM» (in continuità d'uso) e Valore di Liquidazione «VL» al 30.09.2015

Classe Bilancio: Mobili e Macchine per Ufficio

Ubicazione: Tutte le ubicazioni

categoria	Q.tà	descrizione	matric	anno cert.	VM	VL
Mobili Uff.		Ufficio/centralino/sala server P.T.			2.800,00	700,00
	2	* composizioni scrivanie ad angolo vetro/metallo (costruz. int.)				
	2	* tavoli appoggio vetro/metallo (costruz. interna)				
	2	* tavoli laminato				
	1	* parete attrezzata armadio/schedario 11 ante + 18 cassetti				
	1	* armadio appoggio laminato 8 ante				
	4	* armadi appoggio laminato 2 ante				
	1	* comò legno 5 cassetti				
	4	* scaffali metallo (n° sez.)				
	1	* divisorio metallo/vetro h=1,70m (costruz. interna)				
	5	* cassettiere metallo				
	1	* divanetto attesa metallo/stoffa 3 posti c/di tavolino appoggio				
	10	* poltroncine operative				
	1	* sedia metallo/stoffa				
	3	* porta carte vetro (costruz. interna)				
	2	* vasi arredo vetro (costruz. interna)				
	1	* attaccapanni				
	1	* scalotto metallo				
	1	* estintore portato				
	1	* distruggi documenti, Niceday - S250				
	1	* bilancia pesa lettere, Koh-i-noor				
	1	* calcolatrice, Olivetti - Logos.812				
	1	* calcolatrice, Olivetti - Logos.582				
	1	* gruppo autonomo di condizionamento, Kawa (sala server)				
Mobili Uff.		Ufficio tecnico P.T.			1.750,00	500,00
	3	* composizioni scrivanie ad angolo vetro/metallo (costruz. int.)				
	2	* tavoli laminato				
	1	* parete attrezzata armadio 14 ante				
	2	* armadi laminato 4 ante				
	1	* armadio appoggio laminato 2 ante				
	1	* scaffale vetro/metallo (costruz. interna)				
	13	* cassettiere metallo/laminato				
	9	* poltroncine operative				
	2	* porta carte vetro (costruz. interna)				
	3	* attaccapanni				
	1	* rilegatrice, Peach foto - Silverline				
	1	* calcolatrice, Olivetti - Logos.812				
	1	* calcolatrice, Olivetti - Logos.182pd				

consulenza di valutazione

franco facin

AT S.r.l. (in liquidazione)

Tribunale di Pordenone - Fallimento n° 75.2015

Beni iscritti all'attivo della Società: Beni Mobili

Valore di Mercato «VM» (in continuità d'uso) e Valore di Liquidazione «VL» al 30.09.2015

Classe Bilancio: Mobili e Macchine per Ufficio

Ubicazione: Tutte le ubicazioni

categoria	Q.tà	descrizione	matric	anno cert.	VM	VL
Mobili Uff.		Showroom P.1°			2.900,00	800,00
	1	* struttura porta vetri 70 corsie cartongesso/metallo/legno				
	1	* tavolo legno c/di tavolo appoggio e cassetto				
	3	* specchi appesi da bagno				
	3	* lavandini armadiati sospesi vetro/laminato				
	1	* base cucina 8 cassette c/di piano cottura vetro 5 fuochi				
	1	* specchio grande				
	1	* sedia legno				
	9	* lavandini vetro vari				
Mobili Uff.		Sala riunioni P.1°			250,00	80,00
	2	* tavoli riunione vetro/metallo (costruz. interna)				
	10	* sedie metallo/stoffa				
	1	* cestino rifiuti/sigarette				
	1	* estintore portato				
	1	* lavagna treppiede a fogli				
Mobili Uff.		Ufficio.1 P.1°			350,00	120,00
	1	* sedia metallo/stoffa				
	2	* sedie metallo/similpelle				
	1	* poltroncina operativa				
	1	* tavolo appoggio vetro/metallo (costruz. interna)				
	1	* scrivania vetro/metallo (costruz. interna)				
	1	* armadio appoggio 6 ante laminato/vetro				
	1	* attaccapanni				
	1	* cassetiera				
	1	* calcolatrice, Olivetti - Summa.120				
Mobili Uff.		Ufficio.2 P.1°			400,00	150,00
	1	* poltroncina operativa				
	4	* sedie metallo/stoffa				
	1	* tavolo appoggio vetro/metallo (costruz. interna)				
	1	* scrivania angolo vetro/metallo (costruz. interna)				
	1	* armadio appoggio 6 ante laminato/vetro				
	1	* attaccapanni				
	2	* cassettiere				
	1	* mobiletto legno				
	1	* calcolatrice, Olivetti - Logos.692				
Mobili Uff.		Ufficio.3 P.1°			750,00	220,00
	1	* poltrona operativa similpelle				

consulenza di valutazione

franco facin

AT S.r.l. (in liquidazione)

Tribunale di Pordenone - Fallimento n° 75.2015

Beni iscritti all'attivo della Società: Beni Mobili

Valore di Mercato «VM» (in continuità d'uso) e Valore di Liquidazione «VL» al 30.09.2015

Classe Bilancio: Mobili e Macchine per Ufficio

Ubicazione: Tutte le ubicazioni

categoria	Q.tà	descrizione	matric	anno cert.	VM	VL
Mobili Uff.	1 2 3 1 2 1 1 1 1 1 1 1	* poltroncina operativa * sedie metallo/similpelle * scrivanie vetro/metallo (costruz. interna) * parete attrezzata armadio 7 ante * cassettiere * mobiletto appoggio vetro (costruz. interna) * armadio appoggio 2 ante laminato * schedario 3 cassetti metallo * attaccapanni * calcolatrice, Olivetti - Logos.582 * calcolatrice, Olivetti - Logos.692				
		Ufficio.4 P.1°			900,00	280,00
Mobili Uff.	3 2 1 3 1 1 1 1 1 1 2	* poltroncine operative * scrivanie vetro/metallo (costruz. interna) * tavolo appoggio vetro/metallo (costruz. interna) * cassettiere * distruggi documenti, Kobra - S.200 * calcolatrice, Olivetti - Logos.692 * parete attrezzata armadio 14 ante * attaccapanni * cestino rifiuti/sigarette * porta carte vetro (costruz. interna)				
		Ufficio Est P.1°			1.050,00	300,00
Mobili Uff.	1 1 5 4 1 6 1 1 1 11 1	* mobile appoggio 2 cassetti laminato * colonna libreria vetro (costruz. interna) * poltroncine operative * scrivanie vetro/metallo (costruz. interna) * schedario 15 cassetti laminato * cassettiere * armadio 10 ante laminato * attaccapanni * calcolatrice, Olivetti - Logos.182 * scaffali archivio metallo (n° sez.) * estintore portato				
		Mensa P.1°			500,00	50,00
	7 1 29	* tavoli legno * tavolo legno/vetro * sedie legno varie				

consulenza di valutazione

franco facin

AT S.r.l. (in liquidazione)

Tribunale di Pordenone - Fallimento n° 75.2015

Beni iscritti all'attivo della Società: Beni Mobili

Valore di Mercato «VM» (in continuità d'uso) e Valore di Liquidazione «VL» al 30.09.2015

Classe Bilancio: Mobili e Macchine per Ufficio

Ubicazione: Tutte le ubicazioni

categoria	Q.tà	descrizione	matric	anno cert.	VM	VL
	1	* microonde, Samsung - TSD				
	1	* composizione cucina c/di: lavello 2 vasche armadiato + pensile scolapiatti base 4 ante + pensile 4 ante colonna frigo/congelatore				
	1	* bidone rifiuti				
	1	* gruppo autonomo di condizionamento, Kawa				
Mobili Uff.		Infermeria P.1°			150,00	30,00
	1	* lettino				
	1	* armadio appoggio 2 ante laminato				
	1	* tavolo laminato				
	1	* sedia legno				
	1	* cassetta pronto soccorso				
Mobili Uff.		Spogliatoi P.1°			300,00	70,00
	16	* armadietti metallo 3 posti				
	3	* sedie legno				
	1	* sedia plastica				
	1	* poltroncina operativa				
	1	* sedia stoffa				
	1	* mobiletto porta fotocopiatrice				
	1	* specchio (costruz. interna)				
Mobili Uff.		Uffici lavorazione			900,00	200,00
	3	* scrivanie vetro/metallo (costruz. interna)				
	4	* poltroncine operative				
	5	* cassettiere				
	1	* armadio appoggio 6 ante laminato				
	1	* attaccapanni				
	1	* armadio/libreria 2 ante laminato				
	1	* armadio 4 ante laminato				
	1	* distruggi documenti, Followes - DS.1200c (fuori servizio)				
	1	* calcolatrice, Olivetti - Logos.812				
	1	* gruppo autonomo condizionamento, Samsung				
	2	* riscaldatori elettrici, Vortice				
Mobili Uff.		totale mobili e macchine per ufficio			13.000,00	3.500,00

consulenza di valutazione

franco facin

AT S.r.l. (in liquidazione)

Tribunale di Pordenone - Fallimento n° 75.2015

Beni iscritti all'attivo della Società: Beni Mobili

Valore di Mercato «VM» (in continuità d'uso) e Valore di Liquidazione «VL» al 30.09.2015

Classe Bilancio: Macchine Elettroniche

Ubicazione: Tutte le ubicazioni

categoria	Q.tà	descrizione	matric	anno cert.	VM	VL
Elettroniche		Ufficio/centralino PT			150,00	50,00
	2	* PC, Eniak - P4 c/di monitor, Acer - LCD.19" ed accessori			25,00	
	2	* PC, Eniak - P4 c/di monitor, Asus - LCD.19" ed accessori			25,00	
	1	* Notebook, Toshiba			40,00	
	1	* PC, Eniak - P4 c/di monitor, Acer - LCD.17" ed accessori			20,00	
	1	* PC, Eniak - P4 c/di monitor, Brimax - LCD.17" ed accessori			20,00	
	1	* Stampante, Canon - IR.1018			20,00	
	1	* Stampante multifunzione, Samsung - SCX.5835FN			di terzi	di terzi
Elettroniche		Sala Server PT			3.320,00	500,00
	1	* Server, HP - Proliant ML.370.G5 ed accessori			300,00	
	1	* Server, Dell - Power Edge T.620X			220,00	
	1	* Server, HP - Proliant ML.310.PD			85,00	
	1	* Server, HP - Proliant ML.350.GEN.9			130,00	
	1	* Server, HP - Proliant ML.370 (fuori servizio)			0,00	
	1	* PC, Eniak - P4			15,00	
	1	* Monitor, Hanns G - HW193D LCD.19"			10,00	
	2	* Backup, Netgear - ReadyNAS Duo			150,00	
	1	* UPS, Socomec			10,00	
		* Rete dati c/di router/hubs-switch-collegamenti-accessori			2.300,00	
		<u>non utilizzati e fuori servizio</u>				
	1	* PC, Eniak - P3			0,00	
	1	* PC, Fujitsu			0,00	
	1	* PC, Eniak - P3			0,00	
	3	* Monitor, Benq - LCD.17"			0,00	
	2	* Monitor, Brimax - LCD.17"			0,00	
	1	* Monitor catodico, Brilliance - 17"			0,00	
	1	* Stampante, Samsung - SCX.4216F			0,00	
	1	* Stampante, HP - Laserjet P.3005n			0,00	
	1	* Stampante, HP - Laserjet P.1505			0,00	
	3	* Stampante etichette, Godex			90,00	
	1	* Stampante, Samsung - SF.560R			5,00	
	1	* Stampante, HP - Laserjet P.2015			0,00	
	1	* Stampante, HP - Laserjet 1320			0,00	
	1	* Stampante, HP - Deskjet 5652			0,00	
	1	* Fax, Samsung - SCX.4521F			5,00	
Elettroniche		Ufficio tecnico P.T.			250,00	75,00
	2	* PC, Eniak - P4 + monitor, Asus - VW.193d LCD.19" ed accessori			50,00	
	1	* PC, Eniak - P4 + monitor Samsung EX1920 LCD.19" ed accessori			25,00	

consulenza di valutazione

franco facin

AT S.r.l. (in liquidazione)

Tribunale di Pordenone - Fallimento n° 75.2015

Beni iscritti all'attivo della Società: Beni Mobili

Valore di Mercato «VM» (in continuità d'uso) e Valore di Liquidazione «VL» al 30.09.2015

Classe Bilancio: Macchine Elettroniche

Ubicazione: Tutte le ubicazioni

categoria	Q.tà	descrizione	matric	anno cert.	VM	VL
Elettroniche	1	* PC, Eniak - P4 + monitor, Asus - LCD.21" ed accessori			35,00	
	1	* PC, Eniak - P4			10,00	
	1	* PC, Eniak - P3 (fuori servizio)			0,00	
	1	* PC, Asus - P4 (fuori servizio)			0,00	
	1	* Monitor, Acer - AL.1916W LCD.19"			10,00	
	1	* Monitor, Samsung - LCD.19"			5,00	
	1	* Monitor, Philips - LCD.19"			5,00	
	1	* Fotocopiatrice, Minolta - CS.PRO EP.2030			60,00	
	1	* Stampante multifunzione, Samsung - C.9250ND			di terzi	di terzi
	2	* Stampanti, Samsung - ML.4551ND			di terzi	di terzi
	1	* Stampante etichette, Godex - EZ.2200			50,00	
	1	* Acquisitore dati/codici, Voyager (fuori servizio)			0,00	
			Ufficio.1 P.1°			100,00
Elettroniche	1	* PC, Apple - IMac + monitor 21" ed accessori			85,00	
	1	* Stampante, HP - Photosmart C.8180			15,00	
		Ufficio.2 P.1°			115,00	50,00
Elettroniche	1	* PC, Dell - Core I.5 + monitor, Asus - VH.196 LCD.19" ed accessori			100,00	
	1	* Stampante multifunzione, Epson - WF.5620			15,00	
		Ufficio.3 P.1°			135,00	50,00
Elettroniche	1	* PC, Dell - Core I.5 + monitor, Asus - VH.196 LCD.19" ed accessori			100,00	
	1	* Stampante, Samsung - ML.1640			35,00	
	1	* Stampante, Samsung - ML.4551ND			di terzi	di terzi
	1	* Stampante multifunzione, Samsung - SCX.5835FN			di terzi	di terzi
		Ufficio.4 P.1°			65,00	20,00
Elettroniche	1	* PC, Rugby - P4 + monitor, Benq - LCD.22" ed accessori			30,00	
	1	* PC, Eniak - P4 + monitor, Acer - V193W LCD.19" ed accessori			25,00	
	1	* Stampante, HP - Photosmart C.4680			10,00	
	1	* Stampante, Samsung - ML.4551ND			di terzi	di terzi
	1	* Stampante multifunzione, Samsung - SCX.5835FN			di terzi	di terzi
		Uffici ad Est/spogliatoi/mensa P.1°			165,00	30,00
	1	* PC, Eniak - P4 + monitor, Asus - LCD.19" ed accessori			30,00	
	1	* PC, Eniak - P4 + monitor, Asus - LCD.22" ed accessori			35,00	
	1	* PC, Eniak - P4 + monitor, Brimax - LCD.17" ed accessori			25,00	
	1	* PC, Eniak - P4 + monitor, Philips - LCD.19" ed accessori			30,00	
	2	* PC, Eniak - P4			10,00	
	1	* Stampante multifunzione, Konica Minolta - Bizhub.223			35,00	

consulenza di valutazione

franco. facin

AT S.r.l. (in liquidazione)

Tribunale di Pordenone - Fallimento n° 75.2015

Beni iscritti all'attivo della Società: Beni Mobili

Valore di Mercato «VM» (in continuità d'uso) e Valore di Liquidazione «VL» al 30.09.2015

Classe Bilancio: Macchine Elettroniche

Ubicazione: Tutte le ubicazioni

categoria	Q.tà	descrizione	matric	anno cert.	VM	VL	
Elettroniche	1	* Stampante, Epson - Stylus SX.205					
	1	* Stampante multifunzione, Ricoh Aficio - MP.2000 (fuori servizio)					
	1	* Fax, Samsung - SF.5100 (fuori servizio)					
		Uffici lavorazione			170,00	50,00	
Elettroniche	1	* PC, Eniak - P4 + monitor, Asus - LCD.22" ed accessori			35,00		
	1	* PC, Eniak - P4 + monitor, Benq - LCD.22" ed accessori			35,00		
	1	* PC, Eniak - P4 + monitor, Philips - 1905SW LCD.19" ed accessori			25,00		
	1	* Stampante multifunzione, Samsung - SCX.5835FN			di terzi	di terzi	
	1	* Lettore badges, Kronotech			75,00		
		Lavorazione			530,00	130,00	
Elettroniche	2	* PC, Eniak - Pentium + monitor catodico 17" ed accessori			20,00		
	1	* PC, Eniak - Pentium + monitor, Asus - LCD.19" ed accessori			25,00		
	1	* PC, Eniak - Pentium + monitor catodico 17" ed accessori			10,00		
	3	* PC, Eniak - Pentium + monitor catodico 17" ed accessori			10,00		
	1	* PC, Eniak - Pentium + monitor catodico 19" ed accessori			15,00		
	1	* PC, Eniak - P4 + monitor catodico 17" ed accessori			20,00		
	1	* PC, Eniak - Pentium + monitor LCD.19" ed accessori			25,00		
	1	* PC, Eniak - Pentium + monitor catodico 17" ed accessori			10,00		
	1	* PC, Eniak - P4 + monitor LCD.19" ed accessori			25,00		
	1	* PC, Eniak - Pentium + monitor catodico ed accessori			5,00		
	1	* PC, Eniak - P4 + monitor LCD ed accessori			15,00		
	1	* PC, Eniak - P4 + monitor catodico ed accessori			5,00		
	1	* PC, Dell - Core I.3 + monitor LCD.21" ed accessori			35,00		
	1	* PC, Acer - P4 + monitor, Philips - 170S LCD.17" ed accessori			20,00		
	1	* PC, Eniak - Pentium + monitor catodico ed accessori			5,00		
	1	* Stampante, Samsung - ML.1910			15,00		
	1	* Stampante, HP - Laserjet.1022			5,00		
	1	* Stampante, Epson - Stylus C.86			5,00		
	2	* Stampanti, HP - Laserjet P.2035DN			10,00		
	5	* Stampanti etichette, Godex			175,00		
	3	* Lettori di codici a barre			75,00		
			totale macchine elettroniche			5.000,00	1.000,00

consulenza di valutazione

franco facin

AT S.r.l. (in liquidazione)

Tribunale di Pordenone - Fallimento n° 75.2015

Beni iscritti all'attivo della Società: Beni Mobili

Valore di Mercato «VM» (in continuità d'uso) e Valore di Liquidazione «VL» al 30.09.2015

Classe Bilancio: Mezzi di Trasporto Interno

Ubicazione: Tutte le Ubicazioni

categoria	rif.	descrizione	matric.	anno cert.	VM	VL
Trasporti Int.		Mezzi di Trasporto Interno			39.000,00	16.000,00
		<u>unità principale</u>			<u>37.700,00</u>	<u>15.200,00</u>
	FRK.1	* carrello elevatore elettrico, Still - R.60/40	190960329	CE-96	2.000,00	1.000,00
	FRK.2	* carrello elevatore elettrico, Lugli - ELX.30	534200088	CE-00	4.300,00	1.800,00
	FRK.3	* carrello elevatore elettrico, Lugli - ELP.30	545140025	(-)-(-)	1.250,00	750,00
	FRK.4	* carrello elevatore elettrico, Lugli - EL.25	527178103	(-)-87	1.750,00	750,00
	TREL.1	* transpallets elevatore elettrico, Icem -TE.22/180.DS	15760	CE-03	2.750,00	900,00
	TREL.2	* transpallets elevatore elettrico, Icem - TE.22/180.DS	14121	CE-01	2.250,00	700,00
	TREL.3	* transpallets elevatore elettrico, Icem - TE.22/180.DS	14122	CE-01	2.250,00	700,00
	TREL.4	* transpallets elevatore elettrico, Icem - TE.22/180.DS	4666	(-)-88	1.250,00	500,00
	TRE.1	* transpallets elettrico, Icem - GL.50	17807	CE-06	2.800,00	1.000,00
	TRE.2	* transpallets elettrico, Icem - GL.30	16930	CE-04	2.250,00	800,00
	TRE.3	* transpallets elettrico, Icem - GL.25.EM	6808	(-)-92	400,00	250,00
	TRE.4	* transpallets elettrico, Pimespo - TSR.20/150	772860470	(-)-(-)	900,00	300,00
	TRE.5	* transpallets elettrico, OMG - 330K	(---)	(-)-(09)	3.150,00	1.150,00
	TRA.1	* transpallets alzata elettrica, Levante - LTPE/LEV 1.000kg	41D141004	CE-14	800,00	300,00
	TRA.2	* transpallets alzata elettrica, Pramac/Lifter - HX10EL540	HX 000643	CE-03	300,00	150,00
	TRA.3	* transpallets alzata elettrica, Pramac/Lifter - HX10EL540	(---)	(-)-(-)	200,00	100,00
indicati 8	Tr.1+11	* 11 transpallets manuali - marche/modelli vari			1.650,00	550,00
	TV.1	* piattaforma di lavoro elevabile, Genie - GS.2642	25308	CE-00	3.700,00	1.700,00
	SPZ.1	* spazzatrice, Karcher - B140.R	(---)	(CE)-(-)	3.750,00	1.800,00
		<u>unità secondaria</u>			<u>1.300,00</u>	<u>800,00</u>
	TREL.5	* transpallet elevatore elettrico, (senza marca - fuori servizio)			100,00	150,00
	TRE.6	* transpallet elettrico, Icem - TN.30	76450114022	CE-00	1.200,00	650,00
Trasporti Int.		totale Mezzi di Trasporto Interno			39.000,00	16.000,00

consulenza di valutazione

franco facin

AT S.r.l. (in liquidazione)

Tribunale di Pordenone - Fallimento n° 75.2015

Beni iscritti all'attivo della Società: Beni Mobili

Valore di Mercato «VM» (in continuità d'uso) e Valore di Liquidazione «VL» al 30.09.2015

Categoria: Mezzi di Trasporto Esterno

Ubicazione: Tutte le Ubicazioni

categoria	ref.	descrizione	matric.	anno cert.	VM	VL
Targati		Mezzi di Trasporto Esterno			18.000,00	14.500,00
	TRK.1	* autocarro, Iveco - Daily 35.C12 targa: [REDACTED]		2003	3.500,00	2.500,00
	TRK.2	* autocarro, Iveco - Daily 35E.12A targa: [REDACTED]		1997	750,00	750,00
	TRK.3	* autocarro, Iveco - 35.8.1/IG.136 targa: [REDACTED]		1994	1.250,00	750,00
	TRK.4	* autocarro, Iveco - Magirus A260/71 targa: [REDACTED]		2004	6.000,00	5.000,00
	TRK.5	* autocarro, Iveco - Cursor 260.E35.75 Eurotech targa: [REDACTED]		1999	4.500,00	4.000,00
	TRK.6	* autocarro, Iveco - 180.E24.NA (presse officina, motore fuso) targa: [REDACTED]		2002	500,00	500,00
	CAR.1	* autovettura SUV, Honda - CR.V targa: [REDACTED]		1998	1.500,00	1.000,00
	Laes.5	* autovettura, Volvo - XC60 targa: [REDACTED]		2011	leasing	leasing
		totale Mezzi di Trasporto Esterno			18.000,00	14.500,00
		totale beni di proprietà			1.980.000,00	510.000,00

consulenza di valutazione

franco, facin

AT S.r.l. (in liquidazione)

Tribunale di Pordenone - Fallimento n° 75.2015

Beni iscritti all'attivo della Società: Beni Mobili

Valore di Mercato «VM» (in continuità d'uso) e Valore di Liquidazione «VL» al 30.09.2015

Classe Bilancio: Beni in Leasing

Ubicazione: Beni in Leasing

categoria	rif.	descrizione	matric	anno cert.	VM	VL
Leasing		Beni in Leasing		0,00	115.000,00	
Macchinari	Leas.2	sistemi verniciatura - Wagner Colora	(---	CE-10	<u>20.000,00</u>	<u>8.500,00</u>
	Leas.2/1	* miscelazione/distribuzione AP - Wagner Colora (verniciatura 1) 2 miscelatori statici - 2 pompe: Cobra 40.25+Evomotion 31.40 contenitore 30litri-centralina comando-riduttori press. + accessori			9.800,00	4.000,00
	Leas.2/2	* gruppo spruzzatura, Wagner Colora - AP (verniciatura manuale) 4 pompe: 2 Cobra 40.10 + 2 Evomotion 40.15+20.60 contenitore ermetico 30litri + 2 pistole Air Coat GM.4600 (Credit Agricole: n° 01507686/001 - 16.12.10+06.03.16)			10.200,00	4.500,00
Macchinari		macchinari				
	Leas.1	* foratrice CN, Intermac/Busetti - Gio.1250.CN (Credit Agricole: n° 01507997/001 - 14.01.11+28.12.15)	16742	CE-10	<u>17.000,00</u>	<u>11.000,00</u>
	Leas.3	* molatrice rettilinea, Bavelloni/Glaston - Gemy.V14 (Credit Agricole: n° 01507687/001 - 16.12.10+21.12.15)	113758	CE-10	<u>40.000,00</u>	<u>16.500,00</u>
Macchinari	Leas.4	* pedana idraulica, Mazzon - 3x13metri (Mediocredito Italiano/Leasint: n° 965629/001 - 29.07.11 + 01.07.16)	(---	(CE)-11	<u>18.000,00</u>	<u>2.000,00</u>
Targati		mezzi trasporto esterno (targati)				
	Leas.5	* autovettura, Volvo - XC60 targa: EJ148CJ (GE Capital Leasing: n° 3001358930 - 29.11.13+15.10.17)		2011	<u>15.000,00</u>	<u>12.000,00</u>
Macchinari		* Macchinari ed Impianti Specifici			95.000,00	38.000,00
Targati		* Mezzi di Trasporto Esterno (targati)			15.000,00	12.000,00
leasing		totale beni in leasing			110.000,00	50.000,00
		(valori al lordo debito residuo)				
		totale beni mobili			2.090.000,00	560.000,00

consulenza di valutazione

allegato.3

Giacenze di Magazzino

- * riepilogo per tipo di giacenza... pagina 1
- * materie prime (vetro)-vernici-imballo..... pagine 2+49
- * utensili e materiali di consumo vari..... pagine 49+61
- * semilavorati..... pagine 61+85
- * prodotti finiti..... pagine 85+91
- * attrezzatura speciale (telai serigrafici)..... pagine 92+102

AT S.r.l. (in liquidazione)

Tribunale di Pordenone - Fallimento n° 75.2015

Beni iscritti all'attivo della Società: Magazzino

Valore di Mercato «VM» (in continuità d'uso) e Valore di Liquidazione «VL» al 30.09.2015

magazzino: riepilogo valori attribuiti per tipo di giacenza

categoria	descrizione	VM	VL
	Materie prime (vetro) - Vernici - Materiali imballo		
Magazzino	* Vetro	210.000,00	45.000,00
Magazzino	* Vernici	80.000,00	8.000,00
Magazzino	* Materiali Imballo	17.000,00	3.000,00
Magazzino	* Materie prime e Materiali per Ante	23.000,00	4.000,00
	sub-totale materie prime(vetro) - vernici - materiali imballo	330.000,00	60.000,00
	Utensili e Materiali di Consumo Vari		
Magazzino	* Utensili Macchine Lavorazione	20.000,00	2.000,00
Magazzino	* Carte per decoro (sublimazione)	20.000,00	500,00
Magazzino	* Materiali Incollaggio, Officina e Vari	30.000,00	1.500,00
	sub-totale utensili e materiali di consumo vari	70.000,00	4.000,00
	Semilavorati		
Magazzino	* Prodotti di Serie e Conto Lavoro	81.000,00	3.000,00
Magazzino	* Top Cucine	16.000,00	1.500,00
Magazzino	* Campioni e Fuori Misura	1.000,00	100,00
Magazzino	* Ante MDF Jesse	2.000,00	400,00
	sub-totale semilavorati	100.000,00	5.000,00
	Prodotti Finiti		
Magazzino	* Prodotti di Serie	97.000,00	4.000,00
Magazzino	* Top Cucine	32.500,00	1.900,00
Magazzino	* Campioni e Fuori Misura	500,00	100,00
	sub-totale prodotti finiti	130.000,00	6.000,00
Magazzino	Attrezzatura Speciale(telai serigrafia)	<i>c/attrezzatura</i>	<i>c/attrezzatura</i>
	totale magazzino	630.000,00	75.000,00

consulenza di valutazione

AT S.r.l. (in liquidazione)

Tribunale di Pordenone - Fallimento n° 75.2015

Beni iscritti all'attivo della Società: Magazzino

Valore di Mercato «VM» (in continuità d'uso) e Valore di Liquidazione «VL» al 30.09.2015 (consistenza al 22.09.2015)

magazzino: dettaglio giacenze e valori attribuiti (spessore Sp - mm)

codice	descrizione	ubicaz.	consistenza			costo riferimento		valutazione	
			Sp	unit	Q.tà	€/unit	totale €	VM	VL
Materie prime (vetro) - vernici - materiale imballo									
Vetro									
ACID 2	ACID 2 mm IMP	mag-taglio	2	m ²	697,80	7,92	5.526,61		
ACID 5	ACID 5mm OMN	mag-taglio	5	m ²	28,89	7,50	216,68		
ACID 6	ACID 6 mm OMN	mag-taglio	6	m ²	17,39	8,90	154,73		
ACID GA 10	ACID GA 10mm GUARDIAN	mag-taglio	10	m ²	77,04	11,30	870,55		
ACID GA 10	ACID GA 10mm GUARDIAN	mag-taglio	10	m ²	69,34	11,30	783,50		
ACID GA 3	ACID GA 3mm GUARDIAN	mag-taglio	10	m ²	16,37	5,10	83,49		
ACID GA 4	ACID GA 4mm GUARDIAN	mag-taglio	10	m ²	8,19	5,90	48,29		
ACID GA 8	ACID GA 8mm GUARDIAN	mag-taglio	10	m ²	789,66	9,50	7.501,77		
ACID GL 10	ACID GL 10 mm AGC	mag-taglio	10	m ²	115,56	11,30	1.305,83		
ACID GL 12	ACID GL 12mm AGC	mag-taglio		m ²	25,00	26,10	652,50		
ACID GL 5	ACID 5mm AGC	mag-taglio	5	m ²	199,86	7,07	1.349,38		
ACID GL 6	ACID 6mm AGC	mag-taglio	6	m ²	29,30	7,87	230,62		
ACID MA 3	AC 3mm SGL	mag-taglio	3	m ²	597,06	5,20	3.104,71		
ACID MA 3	AC 3mm SGL	mag-taglio	3	m ²	602,54	5,20	3.133,19		
ACID MA 4	AC 4mm SGL	mag-taglio	4	m ²	1.916,82	6,00	11.500,92		
ACID MA 6	AC 6mm SGL	mag-taglio	6	m ²	51,45	7,25	372,98		
ACID MA 8	AC 8mm SGL	mag-taglio	8	m ²	25,02	8,50	212,67		
ACID SG 4	ACID 4 mm STG	mag-taglio	4	m ²	69,34	10,30	714,16		
ACID SG 5	ACID 5 mm STG	mag-taglio	5	m ²	161,78	11,20	1.811,98		
ACID ST V 4	ACID 4 mm STV	mag-taglio	4	m ²	177,19	10,20	1.807,36		
ALT DF 4	ALD D.F. 4mm STG	mag-taglio	4	m ²	99,79	11,90	1.187,52		
ANTICO 4	N.ANTICO MDRS	mag-taglio	4	m ²	57,78	26,80	1.548,50		
ANTICO 5	N. ANTICO 5mm MDRS	mag-taglio	5	m ²	7,22	30,20	218,12		
ARANCIO 3	VE Y1103 IMP 3 mm	mag-taglio	3	m ²	281,69	7,04	1.983,08		
BIANCO 3	VE Y1241 IMP 3 mm	mag-taglio	3	m ²	1.943,65	7,04	13.683,28		
BRONZO 10	BRONZO 10 mm AGC	mag-taglio	10	m ²	19,26	13,00	250,38		
BRONZO 10	BRONZO 10 mm AGC	mag-taglio	10	m ²	30,82	13,00	400,61		
BRONZO 6	BRONZO 6 mm AGC	mag-taglio	6	m ²	238,82	7,60	1.815,06		
BRONZO 8	BRONZO 8 mm AGC	mag-taglio	8	m ²	38,52	10,60	408,31		
BRONZO AC 10	BRONZO AC 10 mm AGC	mag-taglio	10	m ²	43,34	15,59	675,59		
BRONZO AC 5	BRONZO AC 5mm AGC	mag-taglio	5	m ²	77,04	9,77	752,68		
C-ARENA 3	C/ARENA 3mm IMP	mag-taglio	3	m ²	474,82	3,80	1.804,33		
CAT4NPL	CATTEDRALE 4 mm LAMBERT	mag-taglio	4	m ²	77,10	6,80	524,31		
CELSIUS 10	CELSIUS 10 mm VTS	mag-taglio	10	m ²	6,42	38,90	249,74		
CELSIUS C 4	CELSIUS 4 mm IMP	mag-taglio	4	m ²	884,99	13,08	11.575,64		
CELSIUS C 4	CELSIUS 4 mm IMP	mag-taglio	4	m ²	472,65	13,08	6.181,97		
CERAMICO 4	CERAMICO 4mm	mag-taglio	4	m ²	0,00	73,00	0,00		
CINCILLA 4	CINCILLA 4 mm VENA // 335	mag-taglio	4	m ²	138,19	9,56	1.321,07		
CINCILLA 6	CINCILLA 6 mm VENA // 200	mag-taglio	6	m ²	150,80	7,70	1.161,16		
CINCILLA C 4	CINCILLA 4 mm IMP // 321	mag-taglio	4	m ²	98,63	6,50	641,10		
CORSIVO 4	CORSIVO 4 mm IMP	mag-taglio	4	m ²	116,10	14,06	1.632,30		
CUOIO 4	CUOIO 4 mm IMP	mag-taglio	4	m ²	380,51	3,20	1.217,63		
CUOIO 5	CUOIO 5mm IMP	mag-taglio	5	m ²	339,94	5,50	1.869,67		
CUOIO AC 5	CUOIO AC 5 mm IMP	mag-taglio	5	m ²	914,77	8,00	7.318,13		
DARK GR 6	DARK GREY 6 mm	mag-taglio	6	m ²	51,36	9,30	477,65		
ECRU 3	VE Y1104 3 mm IMP	mag-taglio	3	m ²	366,19	7,04	2.578,01		
EX BI 10	EX BI 10 PLK	mag-taglio	10	m ²	7,70	15,00	115,56		
EX BI 12	EX BI 12 PLK	mag-taglio	12	m ²	192,60	21,60	4.160,16		
EX BI 15	EX BI 15 mm PLK	mag-taglio	15	m ²	7,70	49,31	379,88		
EX BI AC 12	EX BI AC 12 OMN	mag-taglio	12	m ²	7,70	32,00	246,53		
EX BI AC C 19	EX BI AC 19 mm IMP (HO)	mag-taglio	19	m ²	183,10	49,90	9.136,55		
EX BI AC DK 3	EX BI AC 3mm DKG	mag-taglio	4	m ²	76,60	7,20	551,52		
EX BI AC DG 4	EX BI AC 4mm DKG (SCARTO)	mag-taglio	4	m ²	238,34	8,90	2.121,25		
EX BI AC GA 10	EX BI AC 10mm GUARDIAN	mag-taglio	10	m ²	96,30	19,70	1.897,11		
EX BI AC GA 15	EX BI AC 15mm GUARDIAN	mag-taglio	15	m ²	36,11	48,00	1.733,40		
EX BI AC GL 10	EX BI AC 10 AGC	mag-taglio	10	m ²	130,97	22,70	2.972,97		

AT S.r.l. (in liquidazione)

Tribunale di Pordenone - Fallimento n° 75.2015

Beni iscritti all'attivo della Società: Magazzino

Valore di Mercato «VM» (in continuità d'uso) e Valore di Liquidazione «VL» al 30.09.2015 (consistenza al 22.09.2015)

magazzino: dettaglio giacenze e valori attribuiti (spessore Sp - mm)

codice	descrizione	ubicaz.	consistenza			costo riferimento		valutazione	
			Sp.	unit	Q.tà	€/unit	totale €	VM	VL
EX BI AC GL 12	EX BI AC 12 AGC	mag-taglio	12	m²	102,62	26,10	2.678,49		
EX BI AC GL 4	EX BI AC 4 mm AGC	mag-taglio	4	m²	279,90	8,70	2.435,13		
EX BI AC GL 5	EX BI AC 5 mm AGC	mag-taglio	5	m²	184,90	12,20	2.255,73		
EX BI AC GL 6	EX BI AC 6 mm AGC	mag-taglio	6	m²	584,12	12,80	7.476,74		
EX BI AC GL 8	EX BI AC 8 mm AGC	mag-taglio	8	m²	20,56	17,40	357,71		
EX BI AC MA 3	EX BI ACID 3mm SGL	mag-taglio	3	m²	1.243,78	8,19	10.186,56		
EX BI AC MA 3,2	EX BI ACID 3,2mm SGL	mag-taglio	3,2	m²	1.459,98	7,75	11.314,85		
EX BI AC MA 4	EX BI ACID 4mm SGL	mag-taglio	4	m²	2.181,30	8,70	18.977,31		
EX BI C 10 KR	EX BI C 10mm IMP KR 2015	mag-taglio	10	m²	625,50	9,97	6.236,27		
EX BI C 15 KR	EX BI C 15mm IMP KR	mag-taglio	15	m²	2,14	16,68	35,70		
EX BI C 12 JJ	EX BI C 12mm IMP JJ	mag-taglio	12	m²	49,30	12,00	591,54		
EX BI C 12 JJ	EX BI C 12mm IMP JJ	mag-taglio	12	m²	46,21	12,00	554,54		
EX BI C 15 JJ	EX BI C 15mm IMP JJ	mag-taglio	15	m²	8,52	16,68	142,11		
EX BI C 15 JJ	EX BI C 15mm IMP JJ - OS/	mag-taglio	15	m²	1.813,15	16,68	30.243,40		
EX BI C 19 JJ	EX BI C 19mm IMP JJ	mag-taglio	19	m²	355,89	25,90	9.217,58		
EX BI C 4 JJ	EX BI C 4 mm IMP JJ	mag-taglio	4	m²	28,17	4,13	116,45		
EX BI C 4 JJ	EX BI C 4 mm IMP JJ	mag-taglio	4	m²	23,05	4,13	95,28		
EX BI C 5 JJ	EX BI C 5mm IMP JJ	mag-taglio	5	m²	466,01	4,80	2.236,84		
EX BI C 6 JJ	EX BI C 6mm IMP JJ	mag-taglio	6	m²	14,08	6,14	86,48		
EX BI C 8 JJ	EX BI C 8mm IMP JJ	mag-taglio	8	m²	29,48	11,00	324,23		
EX BI GL 19	EX BI 19mm AGC	mag-taglio	19	m²	21,67	43,33	938,85		
EX BI SG 10	EX BI 10mm STG	mag-taglio	10	m²	7,70	17,21	132,59		
EX CORSIVO 4	EX CORSIVO 4mm IMP	mag-taglio	4	m²	133,96	14,06	1.883,42		
EX CORSIVO 4	EX CORSIVO 4mm SERIGRAFAT	mag-taglio	4	m²	27,94	14,06	392,89		
EX SGL 3,2	EX BI 3,2 mm SGL	mag-taglio	3,2	m²	1.444,50	4,57	6.601,37		
EX SGL 3	EX BI 3 mm SGL	mag-taglio	3	m²	330,86	3,50	1.158,01		
EX SGL 3	EX BI 3 mm SGL	mag-taglio	3	m²	810,80	4,60	3.729,68		
EX SGL 4	EX BI 4 mm SGL	mag-taglio	4	m²	617,46	4,50	2.778,57		
EX SGL 4	EX BI 4 mm SGL	mag-taglio	4	m²	23,11	4,20	97,07		
EX SGL 4	EX BI 4 mm SGL	mag-taglio	4	m²	49,10	4,50	222,30		
EX SGL 6	EX BI 6mm SGL	mag-taglio	6	m²	581,10	7,80	4.532,58		
EX SGL 8	EX BI 8 mm SGL	mag-taglio	8	m²	18,24	8,40	153,22		
EX SGL 10	EX BI 10 mm SGL	mag-taglio	8	m²	77,04	13,26	1.021,55		
FLUTES AC 12 4	FLUTES 4mm AC C12 IMP	mag-taglio	4	m²	151,28	7,30	1.104,36		
FLUTES AC 20 4	FLUTES 4 mm AC C20 IMP	mag-taglio	4	m²	3.567,69	7,30	26.044,17		
FLUTES EX 20	EX FLUTES 4mm C20 IMP	mag-taglio	4	m²	1.370,82	4,85	6.648,46		
GOTHIC 4	GOTHIC 4mm // 2130	mag-taglio	4	m²	58,30	9,35	545,09		
ICE 4	ICE 4mm IMP	mag-taglio	4	m²	9,52	11,51	109,53		
ICE 4	ICE 4mm IMP - 2600x1830	mag-taglio	4	m²	314,03	11,51	3.614,46		
ICE 10	ICE 10mm IMP DOMITALIA	mag-taglio	10	m²	41,50	21,49	891,84		
LU AC 4	LU BI AC 4mm AGC	mag-taglio	4	m²	106,41	11,90	1.266,30		
LU BI 3	LU BI 3mm ST.GOBAIN	mag-taglio	3	m²	61,26	4,50	275,67		
LU BI 3	LU BI 3mm AGC	mag-taglio	3	m²	25,40	4,65	118,11		
LU BI 4	LU BI 4mm STG	mag-taglio	4	m²	1.078,56	5,50	5.932,08		
LU BI 4	LU BI 4mm STG	mag-taglio	4	m²	160,15	5,80	580,88		
LU BI 4	LU BI 4mm STG	mag-taglio	4	m²	22,80	5,50	125,40		
LU BI 5	LU BI 5mm AGC	mag-taglio	5	m²	15,41	7,00	107,86		
LU BI 5	LU BI 5mm AGC	mag-taglio	5	m²	152,86	7,00	1.070,02		
LU BI 6	LU BI 6mm AGC	mag-taglio	6	m²	16,37	9,19	150,45		
LU BI C 3	LU BI 3mm IMPORTAZIONE	mag-taglio	3	m²	1.112,67	4,29	4.773,34		
LU BR 4	LU BR 4mm AGC	mag-taglio	4	m²	1.782,58	8,40	14.973,67		
LU BR 6	LU BR 6mm AGC	mag-taglio	6	m²	9,45	11,95	112,87		
LU BR AC 4	LU BR AC 4mm AGC	mag-taglio	4	m²	211,86	12,50	2.648,25		
LU BR AC 4	LU BR AC 4mm AGC	mag-taglio	4	m²	20,06	12,50	250,78		
LU BR C 4	LU BR 4mm IMP	mag-taglio	4	m²	1.098,58	5,62	6.174,04		
LU BR TEAK 4	LU BR TEAK 4mm VTS	mag-taglio	4	m²	7,22	35,10	253,51		
LU CELSTUS LL	LU CEL 4mm IMP LL STAUD	mag-taglio	4	m²	1.500,31	17,70	26.555,44		
LU CELSTUS LL	LU CEL 4mm IMP LL STAUD	mag-taglio	4	m²	193,49	17,70	3.424,81		

AT S.r.l. (in liquidazione)

Tribunale di Pordenone - Fallimento n° 75.2015

Beni iscritti all'attivo della Società: Magazzino

Valore di Mercato «VM» (in continuità d'uso) e Valore di Liquidazione «VL» al 30.09.2015 (consistenza al 22.09.2015)

magazzino: dettaglio giacenze e valori attribuiti (spessore Sp - mm)

codice	descrizione	ubicaz.	consistenza			costo riferimento		valutazione	
			Sp	unit	Q.tà	€/unit	totale €	VM	VL
LU CELSIUS LL	LU CEL 4mm IMP LL	mag-taglio	4	m²	190,32	17,70	3.368,66		
LU CELSIUS LL BR	LU CEL BR 4mm LL	mag-taglio	4	m²	314,03	15,16	4.760,66		
LU CELSIUS LS	LU CEL 4mm IMP LS	mag-taglio	4	m²	323,12	17,70	5.719,26		
LU CELSIUS LS BR	LU CEL BR 4mm IMP LS	mag-taglio	4	m²	137,98	15,16	2.091,81		
LU CELSIUS LS BR	LU CEL BR 4mm IMP LS	mag-taglio	4	m²	339,40	15,16	5.145,36		
LU DEC 4	LU DEC 4mm IMP	mag-taglio	4	m²	520,21	16,50	8.583,43		
LU DEC S 4	LU DEC SER 4mm IMP	mag-taglio	4	m²	818,38	16,50	13.503,20		
LU EX AC 4	LU EX AC 4mm OMN	mag-taglio	4	m²	30,82	24,70	761,16		
LU GR 3	LU GR 3mm AGC	mag-taglio	3	m²	387,83	5,80	2.249,43		
LU GR 5	LU GR 5mm AGC	mag-taglio	5	m²	40,93	9,40	384,72		
LU GR 4	LU GR 4mm AGC	mag-taglio	4	m²	1.955,23	8,40	16.423,93		
LU ICE 4	LU ICE 4mm IMP	mag-taglio	4	m²	123,71	17,70	2.189,63		
LU ICE 4	LU ICE 4mm IMP	mag-taglio	4	m²	394,91	17,70	6.989,98		
LU ICE 4	LU ICE 4mm VTS	mag-taglio	4	m²	7,22	32,50	234,73		
LU ICE BR 4	LU ICE BR 4mm IMP	mag-taglio	4	m²	295,00	15,16	4.472,14		
LU ICE BR 4	LU ICE BR 4mm VTS	mag-taglio	4	m²	21,67	37,10	803,86		
LU ICE BR 4 OMN	LU ICE BR 4mm IMP BASE VE	mag-taglio	4	m²	803,74	15,16	12.184,64		
TISSUE BR C L	LU TISSUE BR 4mm IMP LL	mag-taglio	4	m²	792,07	13,77	10.906,78		
LU TREE BR C	LU TREE BR 4mm IMP	mag-taglio	4	m²	233,14	12,60	2.937,59		
LU TREE GR 4	LU TREE GR 4mm OMN	mag-taglio	4	m²	96,30	30,00	2.889,00		
MANHATTAN 4	MANHATTAN 4mm IMP	mag-taglio	4	m²	299,75	11,11	3.330,27		
MILLE CH 4	MILLERIGHE 4mm LAM	mag-taglio	4	m²	748,84	7,00	5.241,85		
MODERNO 4	MODERNO 4 mm IMP	mag-taglio	4	m²	493,33	12,50	6.166,65		
MOKA 3	VE Y1212 3mm IMP	mag-taglio	3	m²	816,90	6,00	4.901,37		
MOKA 4	VE Y1212 4mm IMP	mag-taglio	4	m²	147,89	6,50	961,26		
NUVOLA BR 4	NUVOLA BR 4mm VTS	mag-taglio		m²	21,67	28,00	606,69		
OCEAN 10	OCEAN 10mm CINA	mag-taglio	10	m²	79,23	28,05	2.222,37		
OCEAN 10	OCEAN 10mm CINA	mag-taglio	10	m²	63,38	28,05	1.777,80		
OCEAN 15	OCEAN 15mm VTS	mag-taglio	15	m²	14,45	91,90	1.327,50		
OCEAN 15	OCEAN 15mm CINA	mag-taglio	15	m²	54,75	40,72	2.229,57		
OCEAN 15	OCEAN 15mm CINA	mag-taglio	15	m²	32,49	40,72	1.322,80		
OCEAN 4	OCEAN EX 4mm VTS	mag-taglio	4	m²	14,92	35,30	526,76		
OCEAN C 4	OCEAN 4mm IMP	mag-taglio	4	m²	214,11	11,43	2.447,28		
ORLEANS 4	ORLEANS 4mm (MIAMI)	mag-taglio	4	m²	93,89	20,10	1.887,24		
PB 8	PASTA BIANCA 8mm IMP	mag-taglio	8	m²	954,77	25,28	24.136,64		
PB 8	PASTA BIANCA 8mm IMP	mag-taglio	8	m²	87,84	25,28	2.220,60		
PLO AVORIO	AVORIO 3mm LAM	mag-taglio	3	m²	51,00	30,25	1.542,75		
PLO MORO	T.MORO 3mm	mag-taglio	3	m²	24,00	22,90	549,60		
PLO101	PLO GHIACCIO 3mm LAM	mag-taglio	3	m²	39,00	47,25	1.842,75		
PLO102	F.LONDRA 3mm LAM	mag-taglio	3	m²	42,00	30,24	1.270,08		
PLO103	ARDESIA 3mm LAM	mag-taglio	3	m²	21,00	27,09	568,89		
PLO108	CORALLO 3mm LAM	mag-taglio	3	m²	21,00	25,40	533,40		
PLO110	SABBIA 3mm LAM	mag-taglio	3	m²	18,00	22,90	412,20		
PLO113	NEVE 3mm LAM	mag-taglio	3	m²	0,00	25,83	0,00		
PLO113	NEVE 3mm LAM	mag-taglio	3	m²	24,26	25,83	626,51		
PLO121	OXIDE PERLA 3mm LAM	mag-taglio	3	m²	30,00	30,35	910,50		
PLO122	OXIDE NERO 3mm LAM	mag-taglio	3	m²	3,00	35,28	105,84		
PLO124	BLEND GRIGIO 3mm LAM	mag-taglio	3	m²	39,00	32,35	1.261,65		
	BLEND AVORIO 3mm LAM	mag-taglio	3	m²	3,20	53,00	169,60		
PLO126	FOKOS ROCCIA 3mm LAM	mag-taglio	3	m²	3,00	53,00	159,00		
PLO126	FOKOS ROCCIA 3mm LAM	mag-taglio	3	m²	2,56	53,00	135,68		
	FOKOS SALE 3mm LAM	mag-taglio	3	m²	5,37	53,00	284,61		
	FOKOS TERRA 3mm LAM	mag-taglio	3	m²	4,38	53,00	232,14		
PRISMA 4	GALETTE 4mm AGC	mag-taglio	4	m²	86,77	7,88	683,71		
PRISMA 4	PRISMA 4mm IMP	mag-taglio	4	m²	1.540,49	4,47	6.886,01		
RAIN 4	RAIN 4mm OMN	mag-taglio	4	m²	38,52	27,00	1.040,04		
RIFLE BR 4	RIFLE BR 4mm AGC	mag-taglio	4	m²	738,86	11,00	8.127,46		
RIFLE BR 5	RIFLE BR 5mm AGC	mag-taglio	5	m²	8,19	12,67	103,71		

AT S.r.l. (in liquidazione)

Tribunale di Pordenone - Fallimento n° 75.2015

Beni iscritti all'attivo della Società: Magazzino

Valore di Mercato «VM» (in continuità d'uso) e Valore di Liquidazione «VL» al 30.09.2015 (consistenza al 22.09.2015)

magazzino: dettaglio giacenze e valori attribuiti (spessore Sp - mm)

codice	descrizione	ubicaz.	consistenza			costo riferimento		valutazione		
			Sp	unif	Q.tà	€/unif	totale €	VM	VL	
RIFLE CH SS 10	RIFLE CH SS 10mm AGC	mag-taglio	10	m²	7,22	20,91	151,02			
RIFLE CH SS 4	RIFLE CH SS 4mm AGC	mag-taglio	4	m²	238,90	10,00	2.389,00			
RIFLE GR 4	RIFLE GR 4mm AGC	mag-taglio	4	m²	717,14	11,00	7.888,54			
RIFLE GR SS 5	RIFLE GR SS 5mm AGC	mag-taglio	5	m²	61,63	11,80	727,26			
RIFLE GR SS 8	RIFLE GR SS 8mm AGC	mag-taglio	8	m²	88,56	22,50	1.992,60			
RIFLE GR-T 4	RIFLE GR 4mmT IMP	mag-taglio	4	m²	449,40	5,76	2.588,54			
SCREEN 4	SCREEN 4mm	mag-taglio	4	m²	24,79	6,75	167,33			
TAFFETA 4	SILK 4mm VTS	mag-taglio	4	m²	21,67	29,20	632,69			
TAFFETA 5	SILK 5mm VTS	mag-taglio	5	m²	7,22	32,30	233,29			
TEXTURE 15	TEXTURE 15mm VTS	mag-taglio	15	m²	36,11	91,90	3.318,74			
TISSUE BR 4	TISSUE BR 4mm VTS	mag-taglio	4	m²	7,22	30,06	217,11			
TISSUE BR C 4	TISSUE BR 4mm IMP	mag-taglio	4	m²	347,33	10,30	3.577,54			
TISSUE BR C 4	TISSUE BR 4mm IMP	mag-taglio	4	m²	66,61	10,30	686,10			
TISSUE C 4	TISSUE 4mm IMP	mag-taglio	4	m²	347,33	11,71	4.067,28			
TISSUE GR 4	TISSUE GR 4mm	mag-taglio	4	m²	86,67	30,06	2.605,30			
TREE C 4	TREE 4mm IMP	mag-taglio	4	m²	144,00	13,08	1.883,52			
TREE C 4	TREE 4mm IMP	mag-taglio	4	m²	412,36	13,08	5.393,67			
VE BI 12	VE BI 12mm SANGALLI	mag-taglio	12	m²	190,13	9,72	1.848,06			
VE BI 12	VE BI 12mm PILKINGTON	mag-taglio	12	m²	96,30	12,10	1.165,23			
VE BI 2	VE BI 2mm GUARDIAN -FUORI TINTA-	mag-taglio	2	m²	219,03	2,60	569,49			
VE BI 2	VE BI 2mm ST.GOBAIN	mag-taglio	2	m²	691,04	2,90	2.004,02			
VE BI 4	VE BI 4mm STG PISA	mag-taglio	4	m²	121,23	3,24	392,78			
VE BI 5	VE BI 5mm PLK	mag-taglio	5	m²	41,73	5,00	208,65			
VE BI C 15 JJ	VE BI 15mm JJ	mag-taglio	15	m²	375,36	11,62	4.361,72			
VE BI C 15 KR	VE BI 15mm KR	mag-taglio	15	m²	1.511,27	11,62	17.560,93			
VE BI C 19 KR	VE BI 19mm KR	mag-taglio	19	m²	590,36	15,86	9.363,11			
VE BI P 5	VE BI 5mm STG PISA	mag-taglio	5	m²	505,58	4,00	2.022,30			
VE BR 4	BRONZO 4mm AGC	mag-taglio	4	m²	0,26	5,20	1,35			
VE BR 4	BRONZO 4mm AGC	mag-taglio	4	m²	223,42	4,90	1.094,74			
VE CH 4	VE CH 4mm GUA	mag-taglio	4	m²	635,58	4,80	3.050,78			
VE CH C 10 KR	VE CH 10mm IMP KR	mag-taglio	10	m²	0,00	7,21	0,00			
VE CH C 3 KR	VE CH 3mm IMP KR	mag-taglio	3	m²	48,34	2,16	104,41			
VE GL 10	VE BI 10mm AGC	mag-taglio	10	m²	15,41	7,99	123,11			
VE GL 4	VE BI 4mm AGC	mag-taglio	4	m²	28,78	4,33	124,62			
VE GR 12	VE GRIGIO 12mm AGC	mag-taglio	12	m²	19,26	19,20	369,79			
VE GR 12	VE GRIGIO 12mm AGC	mag-taglio	12	m²	36,79	19,20	706,33			
VE GR 4	GRIGIO 4mm AGC	mag-taglio	4	m²	177,19	4,90	868,24			
VE GR 4	GRIGIO 4mm AGC	mag-taglio	4	m²	115,56	4,80	554,69			
VE GR 5	GRIGIO 5mm AGC	mag-taglio	5	m²	87,04	6,50	565,76			
VE GR 6	GRIGIO 6mm AGC	mag-taglio	6	m²	231,12	7,60	1.756,51			
VE GR 8	GRIGIO 8mm AGC	mag-taglio	8	m²	127,56	10,30	1.313,91			
VE PLK 10	VE CH 10mm PLK	mag-taglio	10	m²	77,04	6,97	536,97			
VE PLK 12	VE CH 12mm PLK	mag-taglio	12	m²	19,26	9,80	188,75			
VE PLK 6	VE CH 6mm PLK	mag-taglio	6	m²	0,00	3,95	0,00			
VE PLK 8	VE CH 8mm PLK	mag-taglio	8	m²	16,00	4,44	71,04			
VE SGL 10	VE CH 10mm SGL	mag-taglio	10	m²	115,56	7,34	848,21			
VE SGL 3	VE CH 3mm SGL	mag-taglio	3	m²	0,0	2,60	0,00			
VE SGL 3,1	VE CH 3,1mm SGL_02684	mag-taglio	3,1	m²	346,68	2,34	811,23			
VE SGL 3,2	VE CH 3,2mm SGL	mag-taglio	3,2	m²	33,75	2,34	78,98			
VE SGL 4	VE CH 4mm SGL	mag-taglio	4	m²	4.325,74	2,80	12.112,07			
VE SGL 5	VE CH 5mm SGL	mag-taglio	5	m²	0,0	3,53	0,00			
VE SGL 6	VE CH 6mm SGL	mag-taglio	6	m²	99,32	4,05	402,25			
VE SGL 8	VE CH 8mm SGL	mag-taglio	8	m²	608,56	5,48	3.334,91			
VE SGL 8	VE CH 8mm SGL	mag-taglio	8	m²	154,15	5,48	844,75			
VE VE 8	VE VERDE 8mm PLK	mag-taglio	8	m²	72,23	11,30	816,14			
VENA 4	VENA LEGNO 4mm IMP	mag-taglio	4	m²	513,50	4,33	2.223,45			
VENA 4	VENA LEGNO 4mm IMP	mag-taglio	4	m²	632,16	4,33	2.737,23			
sub-totale vetro								672.137,87	210.000,00	45.000,00

AT S.r.l. (in liquidazione)

Tribunale di Pordenone - Fallimento n° 75.2015

Beni iscritti all'attivo della Società: Magazzino

Valore di Mercato «VM» (in continuità d'uso) e Valore di Liquidazione «VL» al 30.09.2015 (consistenza al 22.09.2015)

magazzino: dettaglio giacenze e valori attribuiti (spessore Sp - mm)

codice	descrizione	ubicaz.	consistenza		costo riferimento		valutazione		
			Sp	unit	Q.tà	€/unit	totale €	VM	VL
Vernici									
9000	colla idropur	mg.vernici		kg/l	158,00	4,62	729,96		
ADD 18	additivo	mg.vernici		kg/l	6,00	13,00	78,00		
CTZ500	catalizzatore colla idropur	mg.vernici		kg/l	1,00	20,50	20,50		
DV776750RA	bianco (tav.martex)	mg.vernici		kg/l	6,00	15,90	95,40		
07-607-17B2	giallo falmecc	mg.vernici		kg/l	15,00	18,00	270,00		
07-608-17B2	grigio falmecc	mg.vernici		kg/l	13,00	9,00	117,00		
1400 ALFA 380 B	rosso falmecc	mg.vernici		kg/l	10,00	16,00	160,00		
3400-B7096B2	grigio cappe valcucine	mg.vernici		kg/l	20,00	16,50	330,00		
340-B2021B2	beige ante jesse	mg.vernici		kg/l	6,00	16,00	96,00		
ADH 0689	adh0689 additivo fenzi	mg.vernici		kg/l	20,00	20,00	400,00		
ADS 0689	ads0689 addensante fenzi	mg.vernici		kg/l	12,00	10,50	126,00		
NS0355	duraflux 0355 grigio x specchi	mg.vernici		kg/l	23,00	5,50	126,50		
SILVERLUX	argentatura grigio all'acqua	mg.vernici		kg/l	160,00	7,00	1.120,00		
Y0026	y0026 arancio record	mg.vernici		kg/l	6,00	15,00	90,00		
Y0151	y0151 rosso	mg.vernici		kg/l	25,00	12,00	300,00		
Y0664	y0664 nero armobil b&b italia	mg.vernici		kg/l	15,00	7,00	105,00		
Y1046	y1046 bianco bralco fe	mg.vernici		kg/l	5,00	9,00	45,00		
Y1048	y1048 bianco rifl b&b	mg.vernici		kg/l	12,00	9,00	108,00		
Y1065	y1065 bianco parisot 30	mg.vernici		kg/l	15,00	9,00	135,00		
Y1069	y1069 bi acidato manf san giacomo	mg.vernici		kg/l	36,00	9,50	342,00		
Y1070	y1070 bi acidato manf san giacomo	mg.vernici		kg/l	23,00	9,00	207,00		
Y1087	y1087 bianco y16730 x f4	mg.vernici		kg/l	11,00	5,75	63,25		
Y1088	y1088 grigio chiaro santarossa	mg.vernici		kg/l	5,00	10,00	50,00		
Y1098	y1098 bianco staud	mg.vernici		kg/l	10,00	6,25	62,50		
Y1104	y1104 ecru' zecchinon arrital	mg.vernici		kg/l	6,00	5,50	33,00		
Y1109	y1109 bianco parisot su vtr sangalli	mg.vernici		kg/l	15,00	7,00	105,00		
Y1149	bianco maja-werk	mg.vernici		kg/l	11,00	10,50	115,50		
Y1175	y1175 perla gicinqe	mg.vernici		kg/l	9,00	5,25	47,25		
Y1179	y1179 amaranto armo-cima-milldue nes s3560-r	mg.vernici		kg/l	9,00	14,00	126,00		
Y1241	y1241 bianco artesi	mg.vernici		kg/l	0,00	5,50	0,00		
Y1242	y1242 rugiada	mg.vernici		kg/l	9,00	5,30	47,70		
Y1378	y1378 nero artesi cima rab	mg.vernici		kg/l	0,00	6,00	0,00		
Y2221	y2221 bianco sabbia verardo play	mg.vernici		kg/l	5,00	5,10	25,50		
Y3010	y3010 cioccolata parisot	mg.vernici		kg/l	22,00	10,00	220,00		
Y3065	y3065 rugiada ex y1242	mg.vernici		kg/l	14,00	10,00	140,00		
Y4049	vernice y4049 grigio schonhuber30	mg.vernici		kg/l	8,00	8,50	68,00		
Y4052	y4052 grigio novello coop 7 ral7043	mg.vernici		kg/l	4,00	9,00	36,00		
Y4140	y4140 antracite nuovo staud	mg.vernici		kg/l	133,00	8,70	1.157,10		
Y4975	bianco	mg.vernici		kg/l	7,00	9,00	63,00		
Y5021	y5021 amaranto	mg.vernici		kg/l	17,00	9,50	161,50		
Y6019	y6019 grigio corda alufim vetro vecchio	mg.vernici		kg/l	32,00	9,00	288,00		
Y6025	y6025 corda berloni	mg.vernici		kg/l	7,00	10,00	70,00		
Y6026	y6026 corda sanmichele	mg.vernici		kg/l	15,00	8,00	120,00		
Y6028	y6028 perla y17210 coopsette ral1013	mg.vernici		kg/l	7,00	9,00	63,00		
Y6065	y6065 corda wall slim acidato	mg.vernici		kg/l	19,00	9,00	171,00		
Y6072	y6072 ecru' mire	mg.vernici		kg/l	10,00	10,00	100,00		
Y7045	marrone	mg.vernici		kg/l	22,00	8,95	196,90		
Y7066	y7066 caffelatte staud normale	mg.vernici		kg/l	102,00	7,50	765,00		
Y7072	y7072 marrone staud y 7447	mg.vernici		kg/l	73,00	7,20	525,60		
Y7078	y7078 caffelatte staud acidato	mg.vernici		kg/l	180,00	7,00	1.260,00		
Y8027	y8027 giallo oliva parisot ral1020	mg.vernici		kg/l	43,00	10,00	430,00		
Y8624	y8624 corda	mg.vernici		kg/l	48,00	8,00	384,00		
Y8967	y8967 sabbia g7 fraubrunne	mg.vernici		kg/l	25,00	8,50	212,50		
Y8968	y8968 rosso g5 fraubrunne	mg.vernici		kg/l	14,00	12,10	169,40		
Y9081	y9081 bianco novarmobil3	mg.vernici		kg/l	80,00	9,00	720,00		
Y9529	y9529 panna fraubrunne 30	mg.vernici		kg/l	22,00	8,40	184,80		
YT000001	yt 000001 nero temp 3400bczn900b2	mg.vernici		kg/l	12,00	10,00	120,00		

AT S.r.l. (in liquidazione)

Tribunale di Pordenone - Fallimento n° 75.2015

Beni iscritti all'attivo della Società: Magazzino

Valore di Mercato «VM» (in continuità d'uso) e Valore di Liquidazione «VL» al 30.09.2015 (consistenza al 22.09.2015)

magazzino: dettaglio giacenze e valori attribuiti (spessore Sp = mm)

codice	descrizione	ubicaz.	consistenza			costo riferimento		valutazione	
			Sp	unit	Q.tà	€/unit	totale €	VM	VL
YT000005	yt 000005 caffè' 3400b4008b2	mg.vernici		kg/l	10,00	16,00	160,00		
801022	olio	mg.vernici		kg/l	27,00	13,50	364,50		
801567	olio medio m	mg.vernici		kg/l	0,00	13,90	0,00		
1107901	satinato safia	mg.vernici		kg/l	10,00	16,50	165,00		
1304178	nero falmec	mg.vernici		kg/l	12,00	16,08	192,96		
1305831	satinato voglauer	mg.vernici		kg/l	11,00	18,60	204,60		
1314056	satinato 30% valcucine	mg.vernici		kg/l	10,00	13,90	139,00		
1318683	bianco	mg.vernici		kg/l	6,00	14,50	87,00		
1318783	satinato valcucine	mg.vernici		kg/l	18,00	14,50	261,00		
1327592	antiscivolo per tecnodesign	mg.vernici		kg/l	8,00	22,00	176,00		
1341425	black ceramico	mg.vernici		kg/l	46,00	90,00	4.140,00		
1350350	bianco falmec	mg.vernici		kg/l	25,00	14,50	362,50		
1353117	brown	mg.vernici		kg/l	15,00	11,70	175,50		
1365640	satinox veneta	mg.vernici		kg/l	18,00	31,00	558,00		
1371502	azzurro maxfire	mg.vernici		kg/l		14,50	0,00		
1377222	bianco rosa alufim	mg.vernici		kg/l	17,00	16,40	278,80		
1378285	biancofiore	mg.vernici		kg/l	45,00	16,40	738,00		
1400577	marrone palazzetti	mg.vernici		kg/l	31,00	14,50	449,50		
1402269	satinato domitalia	mg.vernici		kg/l	22,00	25,00	550,00		
14074070	satinate per mod. 1305831	mg.vernici		kg/l	4,80	4,60	22,08		
HOT2	grigio ghisa x vetroceramico	mg.vernici		kg/l	2,00	80,00	160,00		
LET 13	bianco ceramico	mg.vernici		kg/l	2,00	16,08	32,16		
TOE8853AO-MD	olio medium per ceramico	mg.vernici		kg/l	6,00	13,90	83,40		
YT000006	yt 000006 bianco 1115175	mg.vernici		kg/l	7,00	11,50	80,50		
YT000009	yt 000009 blu cielo	mg.vernici		kg/l	12,00	16,50	198,00		
YT000010	yt 000010 cerasa vit08	mg.vernici		kg/l	1,00	16,50	16,50		
YT000011	yt 000011 celeste 80	mg.vernici		kg/l	12,00	16,50	198,00		
YT000012	yt 000012 azzurro	mg.vernici		kg/l	18,00	16,50	297,00		
YT000013	yt 000013 celeste artesi	mg.vernici		kg/l	10,00	16,50	165,00		
YT000014	yt 000014 cerasa	mg.vernici		kg/l	17,00	16,50	280,50		
YT000015	yt 000015 azzurro cielo	mg.vernici		kg/l	20,00	16,50	330,00		
YT000016	yt 000016 celeste ardeco	mg.vernici		kg/l	14,00	16,50	231,00		
YT000017	yt 000016 celeste ardeco	mg.vernici		kg/l	14,00	16,50	231,00		
YT000018	yt 000018 rosso 1330617 ral 3009	mg.vernici		kg/l	5,00	16,50	82,50		
YT000020	yt 000020 rosso 1387268	mg.vernici		kg/l	5,00	22,50	112,50		
YT000021	yt 000021 rosso 1356845 scavolini	mg.vernici		kg/l	10,00	17,00	170,00		
YT000022	yt 000022 marrone 1361019 scavolini	mg.vernici		kg/l		14,50	0,00		
YT000023	yt 000023 nero 1360788 scavolini	mg.vernici		kg/l	22,00	14,50	319,00		
227	diluyente	mg.vernici		kg/l	22,00	5,24	115,28		
795	diluyente	mg.vernici		kg/l	30,00	6,90	207,00		
4080	perlacco	mg.vernici		kg/l	7,00	37,76	264,32		
4122	argento	mg.vernici		kg/l	15,00	27,43	411,45		
21139	argento metallizzato	mg.vernici		kg/l	15,00	87,81	1.317,15		
814 Q	catalizzatore	mg.vernici		kg/l	19,00	26,75	508,25		
A908	additivo	mg.vernici		kg/l		47,19	0,00		
A999	additivo	mg.vernici		kg/l	6,70	34,75	232,83		
ES804/110	giallo freddo	mg.vernici		kg/l		49,90	0,00		
ES804/290	rosso	mg.vernici		kg/l		77,00	0,00		
ES804/61	nero	mg.vernici		kg/l	4,00	30,00	120,00		
ES804/6300K	satinato opaco	mg.vernici		kg/l	12,00	21,30	255,60		
ES804/6360F	satinata	mg.vernici		kg/l	19,00	21,87	415,53		
ES80411455	grigio onde parisot	mg.vernici		kg/l	14,00	26,92	376,88		
ES80411470	grigio righe parisot	mg.vernici		kg/l	12,00	21,27	255,24		
ES80411472	grigio celio	mg.vernici		kg/l	4,50	21,27	95,72		
ES80411478	grigio	mg.vernici		kg/l	13,00	28,00	364,00		
ES80411493	grigio	mg.vernici		kg/l		33,70	0,00		
ES80411494	avorio	mg.vernici		kg/l		33,70	0,00		
ES80411495	grigio l&s	mg.vernici		kg/l		33,70	0,00		

AT S.r.l. (in liquidazione)

Tribunale di Pordenone - Fallimento n° 75.2015

Beni iscritti all'attivo della Società: Magazzino

Valore di Mercato «VM» (in continuità d'uso) e Valore di Liquidazione «VL» al 30.09.2015 (consistenza al 22.09.2015)

magazzino: dettaglio giacenze e valori attribuiti (spessore Sp - mm)

codice	descrizione	ubicaz.	consistenza			costo riferimento		valutazione	
			Sp	unit	Q.tà	€/unit	totale €	VM	VL
ES80411505	bianco	mg.vernici		kg/l	2,00	33,70	67,40		
ES80411510	grigio	mg.vernici		kg/l	20,00	28,00	560,00		
ES80411533	bianco	mg.vernici		kg/l	1,70	33,70	57,29		
ES80411545	grigio	mg.vernici		kg/l	10,00	34,00	340,00		
ES80411559	avorio	mg.vernici		kg/l	4,00	38,00	152,00		
ES80412282	nocciola rauch	mg.vernici		kg/l	1,00	49,00	49,00		
ES80412194	biege	mg.vernici		kg/l	15,00	25,00	375,00		
ES80412219	beige	mg.vernici		kg/l	5,00	39,06	195,30		
ES80412231	beige	mg.vernici		kg/l	9,00	51,00	459,00		
ES80412339	beige voglauer	mg.vernici		kg/l	10,00	46,92	469,20		
ES80412253	beige	mg.vernici		kg/l	4,50	39,06	175,77		
ES80412254	beige	mg.vernici		kg/l	5,00	39,06	195,30		
ES80412256	marrone	mg.vernici		kg/l	9,00	31,57	284,13		
ES80412258	marrone	mg.vernici		kg/l	6,00	34,96	209,76		
ES80412260	marrone	mg.vernici		kg/l	4,50	31,57	142,07		
ES80412283	beige	mg.vernici		kg/l	4,00	50,00	200,00		
ES80412301	beige	mg.vernici		kg/l	10,00	46,92	469,20		
ES80413383	rosa	mg.vernici		kg/l	8,00	53,83	430,64		
ES80421161	argento	mg.vernici		kg/l	5,00	74,00	370,00		
ES80421200	argento staud	mg.vernici		kg/l	18,00	85,00	1.530,00		
ES80421205	grigio	mg.vernici		kg/l	3,50	33,70	117,95		
ES8044005	perlaceo	mg.vernici		kg/l	14,00	37,76	528,64		
ES804401	azzurro	mg.vernici		kg/l		40,35	0,00		
ES8044219	oro ricco palladio	mg.vernici		kg/l	14,50	44,94	651,63		
ES804441	blu	mg.vernici		kg/l		40,35	0,00		
ES804591	viola	mg.vernici		kg/l		28,00	0,00		
ES8046357Q	satinato	mg.vernici		kg/l	10,00	25,45	254,50		
ES804804	nero	mg.vernici		kg/l	3,00	30,00	90,00		
ES804ARA33	arancio	mg.vernici		kg/l	3,00	30,93	92,79		
ES840 6006	x-lab incolore	mg.vernici		kg/l	10,00	24,80	248,00		
ES804RAL7043	grigio alg	mg.vernici		kg/l	15,00	29,58	443,70		
ES80511603	bianco calligaris	mg.vernici		kg/l	13,00	29,58	384,54		
ES80511604	grigio calligaris	mg.vernici		kg/l	15,00	29,58	443,70		
ES80513446	rosso calligaris	mg.vernici		kg/l	17,00	52,02	884,34		
BR81011569	grigio	mg.vernici		kg/l	9,00	30,08	270,72		
FV 830102Q	bianco	mg.vernici		kg/l	5,00	23,31	116,55		
FV830/6000	incolore	mg.vernici		kg/l	4,00	15,80	63,20		
FV830/6004	trasp. lucido	mg.vernici		kg/l	11,00	21,95	241,45		
FV83011422	bianco	mg.vernici		kg/l	18,00	34,30	617,40		
PA812	induritore	mg.vernici		kg/l	23,00	21,14	486,22		
PA815/Q	induritore	mg.vernici		kg/l	10,00	28,96	289,60		
PB840	induritore	mg.vernici		kg/l	8,00	28,96	231,68		
PB861	induritore	mg.vernici		kg/l	2,00	30,74	61,48		
PM850	induritore	mg.vernici		kg/l	11,00	29,66	326,26		
SR81022234	satinata	mg.vernici		kg/l	6,00	46,20	277,20		
XLAB54013	argento a specchio	mg.vernici		kg/l	0,70	325,00	227,50		
Y00336	y00336 perla 124 f jesse	mg.vernici		kg/l	24,57	5,63	138,33		
Y00339	y00339 bianco latte 7914 jesse	mg.vernici		kg/l	41,00	5,63	230,83		
Y00388	y00388 bianco meson's	mg.vernici		kg/l	0,00	8,40	0,00		
Y01123	y01123 bianco cesar exc 3	mg.vernici		kg/l	6,00	5,63	33,78		
Y01144	y01144 bianco rauch	mg.vernici		kg/l	63,00	5,63	354,69		
Y01162	y01162 bianco arrital	mg.vernici		kg/l	8,00	5,63	45,04		
Y01171	y01171 bianco rimadesio	mg.vernici		kg/l	9,00	5,63	50,67		
Y01196	y01196 bianco	mg.vernici		kg/l	2,00	5,63	11,26		
Y01223	y01223 bianco moon scilm	mg.vernici		kg/l	20,00	5,63	112,60		
Y01243	y01243 bianco sedit	mg.vernici		kg/l		5,63	0,00		
Y01245	y01245 bianco su exc 4 at	mg.vernici		kg/l		5,63	0,00		
Y01246	y01246 bianco su float/aci willisau ncs s500 n	mg.vernici		kg/l	97,00	5,63	546,11		

AT S.r.l. (in liquidazione)

Tribunale di Pordenone - Fallimento n° 75.2015

Beni iscritti all'attivo della Società: Magazzino

Valore di Mercato «VM» (in continuità d'uso) e Valore di Liquidazione «VL» al 30.09.2015 (consistenza al 22.09.2015)

magazzino: dettaglio giacenze e valori attribuiti (spessore Sp - mm)

codice	descrizione	ubicaz.	consistenza		costo riferimento		valutazione	
			Sp	unit	Q.ta	€/unit	totale €	VM
Y01247	y01247 bianco su acid willisau	mg.vernici	kg/l	3,00	5,63	16,89		
Y01252	y01252 bianco su fl 4 at	mg.vernici	kg/l	7,00	5,63	39,41		
Y01263	y01263 bianco laufen	mg.vernici	kg/l	6,00	5,63	33,78		
Y01329	y01329 bianco	mg.vernici	kg/l	26,00	5,63	146,38		
Y01331	y01331 bianco 6	mg.vernici	kg/l	16,00	5,63	90,08		
Y01333	y01333 blanc murano	mg.vernici	kg/l	45,00	5,63	253,35		
Y01351	y01351 bianco artico exc4 scilm	mg.vernici	kg/l	20,00	5,63	112,60		
Y01356	y01356 bianco alf	mg.vernici	kg/l	1,00	5,63	5,63		
Y01359	y01359 bianco fl4	mg.vernici	kg/l	1,00	5,63	5,63		
Y01385	y01385 bianco pedini	mg.vernici	kg/l	3,00	5,63	16,89		
Y01389	y01389 bianco exc3 ny loft	mg.vernici	kg/l	14,00	5,63	78,82		
Y01397	y01397 bianco acid 2mm	mg.vernici	kg/l	10,00	5,63	56,30		
Y01401	y01401 bianco ariel exc3mm cesar	mg.vernici	kg/l	3,00	5,63	16,89		
Y01402	y01402 bianco exacid 3mm cesar	mg.vernici	kg/l	8,00	5,63	45,04		
Y01405	y01405 magnolia fl acid4mm cesar s.giacomo	mg.vernici	kg/l	1,00	5,63	5,63		
Y01406	y01406 gesso exc3 stosa	mg.vernici	kg/l	4,00	5,63	22,52		
Y01408	y01408 bianco exc3 stosa	mg.vernici	kg/l	26,00	5,63	146,38		
Y01438	y01438 bianco mobilegno	mg.vernici	kg/l	19,00	5,63	106,97		
Y01459	y01459 bianco acid 4 marioli	mg.vernici	kg/l		5,63	0,00		
Y01472	y01472 bianco eureka	mg.vernici	kg/l	36,00	5,63	202,68		
Y01485	y01485 bianco exc4 veneta	mg.vernici	kg/l	3,00	5,63	16,89		
Y01489	y01489 bianco 13762nuovo s. giacomo	mg.vernici	kg/l	38,00	5,63	213,94		
Y01500	y01500 binaco exc 4 rullo eureka	mg.vernici	kg/l	210,00	5,63	1.182,30		
Y01504	y01504 bianco ac exc6 record	mg.vernici	kg/l	2,00	5,63	11,26		
Y01510	y01510 bianco exc3	mg.vernici	kg/l	5,00	5,63	28,15		
Y01511	y01511 bianco tania murciano	mg.vernici	kg/l	2,00	5,63	11,26		
Y01520	y01520 bianco divisorio	mg.vernici	kg/l	41,00	5,63	230,83		
Y01523	y01523 bianco exc+acid 3 wm88	mg.vernici	kg/l	24,00	5,63	135,12		
Y01527	y01527 bianco exc4 (1149) maja	mg.vernici	kg/l	100,00	5,63	563,00		
Y01531	y01531 bianco exc12 milldue	mg.vernici	kg/l	26,00	5,63	146,38		
Y01550	y01550 bianco exc3 villanova	mg.vernici	kg/l	40,00	5,63	225,20		
Y01555	y01555 bianco willisau ncs s300n	mg.vernici	kg/l	3,00	5,63	16,89		
Y01556	y01556 bianco exc 6 brugno	mg.vernici	kg/l	68,00	5,63	382,84		
Y01558	y01558 bianco exc napol	mg.vernici	kg/l	2,00	7,60	15,20		
Y01559	y01559 bianco exc4 veneran	mg.vernici	kg/l	2,00	7,60	15,20		
Y01575	y01575 bianco exc 4	mg.vernici	kg/l	4,00	5,63	22,52		
Y01596	y01596 bianco falper	mg.vernici	kg/l	17,00	5,63	95,71		
Y01597	y01597 bianco exc 4 estel	mg.vernici	kg/l	38,00	5,63	213,94		
Y01602	y01602 bianco falper	mg.vernici	kg/l	22,00	5,63	123,86		
Y01616	y01616 bianco exc 4 jesse	mg.vernici	kg/l	17,00	5,63	95,71		
Y01623	y01623 riso exc 15 milldue	mg.vernici	kg/l	21,00	5,63	118,23		
Y01624	y01624 bianco veneta	mg.vernici	kg/l	46,00	5,63	258,98		
Y01645	y01645 bianco exc 4 estel	mg.vernici	kg/l	2,00	5,63	11,26		
Y0209	y0209 canapa napol	mg.vernici	kg/l	4,00	5,63	22,52		
Y0302	y0302 giallo record	mg.vernici	kg/l	6,00	10,20	61,20		
Y0303	y0303 senape hap71390 record ral 3002	mg.vernici	kg/l	8,00	13,00	104,00		
Y04000	y04000 bianco opaco exc4 s. giacomo y51217	mg.vernici	kg/l	3,00	5,63	16,89		
Y0511	y0511 rosso novamobili	mg.vernici	kg/l	9,00	13,00	117,00		
Y0516	y0516 rosso napol	mg.vernici	kg/l	3,00	16,30	48,90		
Y0520	y0520 rosso hap50578 record	mg.vernici	kg/l	13,00	13,00	169,00		
Y0604	y0604 violetto 51388 novello ral 4007	mg.vernici	kg/l	15,00	18,30	274,50		
Y0944	y0944 grigio fumo hap11108 verglob	mg.vernici	kg/l	5,00	6,79	33,95		
Y0957	y0957 grigio napol	mg.vernici	kg/l	7,00	6,79	47,53		
Y10043	y10043 brown met fl4 san giacomo	mg.vernici	kg/l	15,00	8,50	127,50		
Y1103	y1103 zucca zecchinon arrital	mg.vernici	kg/l	3,00	10,20	30,60		
Y11120	y11120 grafite cesar	mg.vernici	kg/l	5,00	6,79	33,95		
Y11145	y11145 antracite rauch	mg.vernici	kg/l	151,00	6,79	1.025,29		
Y11175	y11175 grafite cesar	mg.vernici	kg/l	8,00	6,79	54,32		

AT S.r.l. (in liquidazione)

Tribunale di Pordenone - Fallimento n° 75.2015

Beni iscritti all'attivo della Società: Magazzino

Valore di Mercato «VM» (in continuità d'uso) e Valore di Liquidazione «VL» al 30.09.2015 (consistenza al 22.09.2015)

magazzino: dettaglio giacenze e valori attribuiti (presso Sp. n. 11)

codice	descrizione	ubicaz.	consistenza			costo riferimento		valutazione	
			Sp	unit	Q.tà	€/unit	totale €	VM	VL
Y11179	y11179 grigio record y19326 y0956	mg.vernici		kg/l	14,00	7,20	100,80		
Y11204	y11204 antracite lamicolor	mg.vernici		kg/l	10,00	7,20	72,00		
Y11226	y11226 cream scilm	mg.vernici		kg/l	2,00	6,60	13,20		
Y11322	y11322 piombo	mg.vernici		kg/l	27,00	6,60	178,20		
Y11336	y11336 antracite jutzler	mg.vernici		kg/l	5,00	6,60	33,00		
Y11353	y11353 graffite exc4	mg.vernici		kg/l	2,00	6,60	13,20		
Y11355	y11355 grigio fl4	mg.vernici		kg/l	2,00	6,60	13,20		
Y1136	y1136 bianco hap 01377 staud x bande	mg.vernici		kg/l	146,00	5,63	821,98		
Y11376	y11376 grigio armony astra	mg.vernici		kg/l	10,00	7,20	72,00		
Y11384	y11384 grigio fl2	mg.vernici		kg/l	6,00	8,63	51,78		
Y11396	y11396 graffite cattelan	mg.vernici		kg/l	0,00	8,63	0,00		
Y1140	y1140 melanzana 30 pedini nes s7020-r60b	mg.vernici		kg/l	12,00	13,00	156,00		
Y11407	y11407 nero stosa y1378	mg.vernici		kg/l	17,00	6,60	112,20		
Y11409	y11409 piombo stosa 11322	mg.vernici		kg/l	56,00	6,60	369,60		
Y1142	y1142 cacao	mg.vernici		kg/l	10,00	8,63	86,30		
Y11441	y11441 brown ac fl 4 s. giacomo	mg.vernici		kg/l	2,00	6,60	13,20		
Y11491	y11491 grigio carbone	mg.vernici		kg/l	1,00	6,60	6,60		
Y11578	y11578 piombo exc10 arrital	mg.vernici		kg/l	3,00	6,60	19,80		
Y11654	y11654 grigio exclusive 10 falper	mg.vernici		kg/l	2,00	7,60	15,20		
Y11658	y11658 antracite x ac 4 voglauer	mg.vernici		kg/l	1,00	8,63	8,63		
Y11659	y11659 antracite x ac 8 voglauer	mg.vernici		kg/l	1,00	8,63	8,63		
Y11664	y11664 basalt fl3	mg.vernici		kg/l	17,00	7,40	125,80		
Y11736	y11736 grigio armony	mg.vernici		kg/l		7,20	0,00		
Y1177	y1177 marrone ex y6959	mg.vernici		kg/l	16,00	8,63	138,08		
Y1178	y1178 blu	mg.vernici		kg/l	7,00	8,63	60,41		
Y1180	y1180 rosso mattone rab - s.giac. 13747 x sabb	mg.vernici		kg/l	15,00	13,00	195,00		
Y1208	y1208 blu notte novoello	mg.vernici		kg/l	6,00	13,00	78,00		
Y1212	y1212 moka play gory cucine sedit	mg.vernici		kg/l	3,00	6,60	19,80		
Y12365	y12365 ardesia nuovo veneta	mg.vernici		kg/l	15,00	6,60	99,00		
Y1239	y1239 marrone sou sma arrital	mg.vernici		kg/l	6,00	8,63	51,78		
Y1243	y1243 bianco ghiacci mobilgam	mg.vernici		kg/l	6,00	5,63	33,78		
Y1253	y1253 antracitealta sedit santarossa	mg.vernici		kg/l	5,00	7,20	36,00		
Y1274	y1274 cenere sedit milldue artesi	mg.vernici		kg/l	8,00	6,60	52,80		
Y12920	y12920 daino	mg.vernici		kg/l	5,00	5,63	28,15		
Y12938	y12938 juta acidato san giacomo	mg.vernici		kg/l	37,00	6,60	244,20		
Y1305	y1305 avorio novoello ncs s1005-g80y	mg.vernici		kg/l	15,00	5,63	84,45		
Y13154	y13154 bianco s.rossa y7604 x import	mg.vernici		kg/l	10,00	5,63	56,30		
Y13205	y13205 tortora agora	mg.vernici		kg/l	5,00	5,63	28,15		
Y13256	y13256 mandarino agora	mg.vernici		kg/l	5,00	16,30	81,50		
Y13762	y13762 bianco ve.ch san giacomo	mg.vernici		kg/l	11,00	5,63	61,93		
Y13770	y13770 canapa x acidato san giacomo	mg.vernici		kg/l	28,00	5,63	157,64		
Y13772	y13772 canapa vetro ch san giacomo	mg.vernici		kg/l	13,00	5,63	73,19		
Y13774	y13774 bianco per acid san giacomo	mg.vernici		kg/l	4,00	5,63	22,52		
Y1413	y1413 sabbia pedini veneran	mg.vernici		kg/l	8,00	5,63	45,04		
Y14141	y14141 nero graffite novamobili pr.fl.div.	mg.vernici		kg/l	2,00	6,60	13,20		
Y14360	y14360 bianco *** y 7097	mg.vernici		kg/l	9,00	5,63	50,67		
Y14376	y14376 beige avorio idea	mg.vernici		kg/l	10,00	6,60	66,00		
Y14377	y14377 azzurro india idea	mg.vernici		kg/l	7,00	6,79	47,53		
Y14379	y14379 perla idea hap31177	mg.vernici		kg/l	19,00	6,60	125,40		
Y14381	y14381 lilla idea	mg.vernici		kg/l	14,00	11,50	161,00		
Y14382	y14382 cappuccino idea	mg.vernici		kg/l	11,00	8,63	94,93		
Y14458	y14458 sahara idea y16086	mg.vernici		kg/l	24,00	5,63	135,12		
Y14502	y14502 creta falper su 10 mm	mg.vernici		kg/l	9,00	6,79	61,11		
Y14506	y14506 grigio fumo falper su 10 mm	mg.vernici		kg/l	10,00	6,79	67,90		
Y14512	y14512 bianco falper	mg.vernici		kg/l	8,00	5,63	45,04		
Y14589	y14589 grigio m.i.r.e. m.d. house	mg.vernici		kg/l	8,00	6,60	52,80		
Y14641	y14641 blu pastello idea	mg.vernici		kg/l	30,00	8,63	258,90		
Y14646	y14646 celeste cielo idea	mg.vernici		kg/l	10,00	5,63	56,30		

AT S.r.l. (in liquidazione)

Tribunale di Pordenone - Fallimento n° 75.2015

Beni iscritti all'attivo della Società: Magazzino

Valore di Mercato «VM» (in continuità d'uso) e Valore di Liquidazione «VL» al 30.09.2015 (consistenza al 22.09.2015)

magazzino: dettaglio giacenze e valori attribuiti (spessore Sp - mm)

codice	descrizione	ubicaz.	consistenza		costo riferimento		valutazione		
			Sp	unit	Q.tà	C/unit	totale €	VM	VL
Y14742	y14742 zucca idea	mg. vernici		kg/l	13,00	16,00	208,00		
Y14758	y14758 rosso scuro idea	mg. vernici		kg/l	6,00	13,00	78,00		
Y14792	y14792 orchidea idea	mg. vernici		kg/l	27,00	13,00	351,00		
Y14817	y14817 violetta. idea	mg. vernici		kg/l	8,00	6,79	54,32		
Y14910	y14910 bianco rullo	mg. vernici		kg/l	39,00	5,63	219,57		
Y15037	y15037 bianco m d c	mg. vernici		kg/l	0,00	5,63	0,00		
Y15203	y15203 tortora idea	mg. vernici		kg/l	22,00	5,63	123,86		
Y15232	y15232 marrone terra idea	mg. vernici		kg/l	5,00	8,63	43,15		
Y15270	y15270 caffè sedit 1181 icro	mg. vernici		kg/l	14,00	8,63	120,82		
Y15648	y15648 cenere jesse	mg. vernici		kg/l	9,00	6,60	59,40		
Y15660	y15660 canapa jesse	mg. vernici		kg/l	36,00	6,60	237,60		
Y1583	y1583 nocciola elmar	mg. vernici		kg/l	12,00	6,80	81,60		
Y15873	y15873 argento *** y0104	mg. vernici		kg/l	10,00	7,80	78,00		
Y15907	y15907 bianco santarossa	mg. vernici		kg/l	5,00	5,63	28,15		
Y15908	y15908 lino santarossa	mg. vernici		kg/l	2,00	5,63	11,26		
Y15936	y15936 acquachiaro idea	mg. vernici		kg/l	14,00	8,63	120,82		
Y1618	y1618 rubino mobilspa	mg. vernici		kg/l	5,00	16,30	81,50		
Y16228	y16228 rosso schummy idea	mg. vernici		kg/l	12,00	13,00	156,00		
Y1623	y1623 antracite 97 mobilspa gicinque	mg. vernici		kg/l	7,00	6,79	47,53		
Y1650	y1650 eoru napol y9554 r	mg. vernici		kg/l	9,00	5,63	50,67		
Y1651	y1651 arancio cesar	mg. vernici		kg/l	7,00	16,30	114,10		
Y16837	y16837 corda ver	mg. vernici		kg/l	15,00	6,79	101,85		
Y17275	y17275 salvia veneta ex y 0827	mg. vernici		kg/l	17,00	6,79	115,43		
Y17314	y17314 azzurro saratoga	mg. vernici		kg/l	13,00	6,79	88,27		
Y17316	y17316 lavanda novello	mg. vernici		kg/l	7,00	6,60	46,20		
Y17438	y17438 tortora pedini	mg. vernici		kg/l	17,00	5,90	100,30		
Y17593	y17593 creta lucido artesi	mg. vernici		kg/l	19,00	5,63	106,97		
Y17710	y17710 corallo artesi novello	mg. vernici		kg/l	4,00	13,00	52,00		
Y17712	y17712 pietra novello ral 7006	mg. vernici		kg/l	12,00	6,79	81,48		
Y17720	y17720 sabbia novello	mg. vernici		kg/l	7,00	5,63	39,41		
Y17721	y17721 rosa novello	mg. vernici		kg/l	5,00	11,50	57,50		
Y17732	y17732 antracite artesi novello	mg. vernici		kg/l	11,00	6,79	74,69		
Y17972	y17972 bianco record cucine	mg. vernici		kg/l	48,00	5,63	270,24		
Y18114	y18114 bianco acerbis	mg. vernici		kg/l	32,00	5,63	180,16		
Y18218	y18218 bianco acerbis	mg. vernici		kg/l	6,00	5,63	33,78		
Y18310	y18310 grigio pri. fila. div.	mg. vernici		kg/l	7,00	6,79	47,53		
Y1832	y1832 antracite veneran villanova	mg. vernici		kg/l	16,00	6,79	108,64		
Y18388	y18388 bianco cesar	mg. vernici		kg/l	28,00	5,63	157,64		
Y18389	y18389 bianco 00585 cesar lucchi	mg. vernici		kg/l	5,00	5,63	28,15		
Y19165	y19165 bianco celio'	mg. vernici		kg/l	42,00	5,63	236,46		
Y19201	y19201 rosso record	mg. vernici		kg/l	2,00	13,00	26,00		
Y19218	y19218 bianco record	mg. vernici		kg/l	17,00	5,63	96,05		
Y19225	y19225 bianco armobil	mg. vernici		kg/l	1,00	5,63	5,63		
Y19262	y19262 corda napol	mg. vernici		kg/l	1,00	5,63	5,63		
Y19315	y19315 beige record	mg. vernici		kg/l	17,00	5,90	100,30		
Y1966	y1966 bianco rab ral9016	mg. vernici		kg/l	5,00	5,63	28,15		
Y1971	y1971 sabbia mob di castello ral1015	mg. vernici		kg/l	11,00	5,63	61,93		
Y1972	y1972 azzurro	mg. vernici		kg/l	13,00	6,79	88,27		
Y20040	y20040 bronzo napol	mg. vernici		kg/l	4,00	8,50	34,00		
Y20054	y20054 cubaint met. fl3	mg. vernici		kg/l	8,00	8,50	68,00		
Y20373	y20373 caffè 1181 jesse	mg. vernici		kg/l	7,00	8,63	60,41		
Y20856	y20856 castoro acidato san giacomo	mg. vernici		kg/l	24,00	8,80	211,20		
Y20862	y20862 castoro ve. ch san giacomo	mg. vernici		kg/l	17,00	7,20	122,40		
Y21318	y21318 cioccolato uno	mg. vernici		kg/l	13,00	8,63	112,19		
Y21334	y21334 taupe murano	mg. vernici		kg/l	30,00	8,63	258,90		
Y21415	y21415 terra jesse 4mm	mg. vernici		kg/l	14,00	6,60	92,40		
Y21445	y21445 grigio	mg. vernici		kg/l	19,00	6,60	125,40		
Y21449	y21449 grigio marrone fl3 wm88	mg. vernici		kg/l	5,00	6,60	33,00		

AT S.r.l. (in liquidazione)

Tribunale di Pordenone - Fallimento n° 75.2015

Beni iscritti all'attivo della Società: Magazzino

Valore di Mercato «VM» (in continuità d'uso) e Valore di Liquidazione «VL» al 30.09.2015 (consistenza al 22.09.2015)

magazzino: dettaglio giacenze e valori attribuiti (pessare Sp - usa)

codice	descrizione	ubicaz.	consistenza		costo riferimento		valutazione		
			Sp.	unità	Q.tà	€/unità	totale €	VM	VL
Y21538	y21538 exc15 artesi	mg.vernici		kg/l	15,00	8,63	129,45		
Y21544	y21544 marrone scuro	mg.vernici		kg/l	4,00	8,63	34,52		
Y21574	y21574 faggio exc 12 sedit	mg.vernici		kg/l	30,00	8,63	258,90		
Y21583	y21583 basalto exc ac15	mg.vernici		kg/l	11,00	8,63	94,93		
Y21590	y21590 marr. grigio exc 10 formal	mg.vernici		kg/l	21,00	8,63	181,23		
Y21591	y21591 fango fl acid 4 voglauer	mg.vernici		kg/l	82,00	8,63	707,66		
Y21592	y21592 fango fl acid 8 voglauer	mg.vernici		kg/l	288,00	8,63	2.485,44		
Y21599	y21599 marrone x fl4 marioli	mg.vernici		kg/l	4,00	8,63	34,52		
Y21605	y21605 cacao fl2 jesse	mg.vernici		kg/l	4,00	8,63	34,52		
Y21621	y21621 visone fl4 jesse	mg.vernici		kg/l	130,00	8,63	1.121,90		
Y21636	y21636 marrone fl acid3 staud	mg.vernici		kg/l	96,00	8,63	828,48		
Y30855	y30855 corda riflet san giacomo	mg.vernici		kg/l	30,00	6,55	196,50		
Y31146	y31146 sabbia rauch	mg.vernici		kg/l	3,00	5,63	16,89		
Y31163	y31163 gelsomino arrital	mg.vernici		kg/l		5,63	0,00		
Y31167	y31167 crema santarossa	mg.vernici		kg/l	4,00	5,63	22,52		
Y31205	y31205 stoffa	mg.vernici		kg/l	2,00	6,60	13,20		
Y31222	y31222 sabbia rauch	mg.vernici		kg/l	20,00	5,63	112,60		
Y31225	y31225 ghisa scilm	mg.vernici		kg/l	2,00	5,63	11,26		
Y31237	y31237 corda jesse	mg.vernici		kg/l	18,00	5,63	101,34		
Y31312	y31312 tortora dai cin	mg.vernici		kg/l	9,00	5,63	50,67		
Y31313	y31313 beige	mg.vernici		kg/l	4,00	5,63	22,52		
Y31326	y31326 madreperla	mg.vernici		kg/l	12,00	5,63	67,56		
Y31328	y31328 hot	mg.vernici		kg/l	5,00	5,63	28,15		
Y31330	y31330 panna	mg.vernici		kg/l	2,00	5,63	11,26		
Y31332	y31332 canapa compas	mg.vernici		kg/l	1,00	5,63	5,63		
Y31345	y31345 bianco 2 mm	mg.vernici		kg/l	1,00	5,63	5,63		
Y31354	y31354 piuma exc4	mg.vernici		kg/l	2,00	5,63	11,26		
Y31362	y31362 magnolia	mg.vernici		kg/l	2,00	6,60	13,20		
Y31363	y31363 grigio piuma ged	mg.vernici		kg/l	5,00	6,60	33,00		
Y31364	y31364 beige 5 exc4 lamas	mg.vernici		kg/l	35,00	6,60	231,00		
Y31379	y31379 madreperla stosa	mg.vernici		kg/l	9,00	5,63	50,67		
Y31386	y31386 sabbia fl2 pedini	mg.vernici		kg/l	14,00	5,63	78,82		
Y31387	y31387 ecrù fl2 pedini	mg.vernici		kg/l	3,00	5,63	16,89		
Y31399	y31399 tortora veneta	mg.vernici		kg/l	19,00	6,79	129,01		
Y31418	y31418 nocciola rimadesio	mg.vernici		kg/l	9,00	6,80	61,20		
Y31419	y31419 canapa exc3 martex	mg.vernici		kg/l	12,00	6,80	81,60		
Y31425	y31425 magnolia acid 4 san giacomo	mg.vernici		kg/l	23,00	6,80	156,40		
Y31454	y31454 sabbia gacci	mg.vernici		kg/l	8,00	6,80	54,40		
Y31457	y31457 grigio ch. exc 4 cattelan	mg.vernici		kg/l	25,00	6,80	170,00		
Y31484	y31484 magnolia fl3 staud msg	mg.vernici		kg/l	0,00	6,80	0,00		
Y31498	y31498 beige exc 15mm pedini	mg.vernici		kg/l	12,00	6,80	81,60		
Y31522	y31522 grigio ch. exc3 sixties wm88	mg.vernici		kg/l	1,00	6,80	6,80		
Y31522	y31522 grigio ch. exc3 sixties wm88	mg.vernici		kg/l	4,00	6,80	27,20		
Y31524	y31524 magnolia fl3 argentatura	mg.vernici		kg/l	18,00	6,80	122,40		
Y31540	y31540 beige exc4 willisau ncs s1005 y40r	mg.vernici		kg/l	13,00	6,80	88,40		
Y31541	y31541 exacid4 willisau sikk.fl5.10,709	mg.vernici		kg/l	1,00	6,80	6,80		
Y31542	y31542 beige exacid willisau ncs s2005 y30r	mg.vernici		kg/l	1,00	6,79	6,79		
Y31546	y31546 exacid lualdi	mg.vernici		kg/l	65,00	6,80	442,00		
Y31549	y31549 avorio exacid4 napol	mg.vernici		kg/l	4,00	6,80	27,20		
Y31552	y31552 canapa exc3 villanova	mg.vernici		kg/l	9,00	6,80	61,20		
Y31553	y31553 corda exc3 villanova	mg.vernici		kg/l	7,00	6,80	47,60		
Y31557	y31557 beige willisau ncs s1002 y50r	mg.vernici		kg/l	2,00	6,80	13,60		
Y31561	y31561 avorio	mg.vernici		kg/l	11,00	6,80	74,80		
Y31563	y31563 bianco nuvola xc5 n.y. loft	mg.vernici		kg/l	17,00	6,80	115,60		
Y31590	y31590 grigio ch.exc acid4 sixties wm88	mg.vernici		kg/l	0,00	6,80	0,00		
Y31617	y31617 tortora fl 4 jesse	mg.vernici		kg/l	5,00	6,80	34,00		
Y31618	y31618 corda fl4 jesse	mg.vernici		kg/l	1,00	6,60	6,60		
Y31635	y31635 beige fl acid3 staud	mg.vernici		kg/l	1,00	6,60	6,60		

AT S.r.l. (in liquidazione)

Tribunale di Pordenone - Fallimento n° 75.2015

Beni iscritti all'attivo della Società: Magazzino

Valore di Mercato «VM» (in continuità d'uso) e Valore di Liquidazione «VL» al 30.09.2015 (consistenza al 22.09.2015)

magazzino: dettaglio giacenze e valori attribuiti (spessore Sp - mm)

codice	descrizione	ubicaz.	consistenza		costo riferimento		valutazione	
			Sp.	unit.	Q.tà	€/unit.	totale €	VM
Y31642	y31642 mandorla exc 15 milldue	mg.vernici	kg/l	2,00	6,60	13,20		
Y31646	y31646 seta per staud	mg.vernici	kg/l	57,00	6,60	376,20		
Y31670	y31670 beige ma8 x exc 15 novello	mg.vernici	kg/l	1,00	6,60	6,60		
Y3852	y3852 beige novello zaccariotto	mg.vernici	kg/l	4,00	5,63	22,52		
Y3955	y3955 grigio-beige novello	mg.vernici	kg/l	4,00	5,63	22,52		
Y3956	y3956 corda dibesse	mg.vernici	kg/l		5,63	0,00		
Y40045	y40045 champagne fl3	mg.vernici	kg/l	3,00	8,50	25,50		
Y40046	y40046 bronze met gacci	mg.vernici	kg/l	8,00	8,50	68,00		
Y4081	y4081 rosso rub. inda	mg.vernici	kg/l	9,00	11,50	103,50		
Y4112	y4112 creta inda	mg.vernici	kg/l	20,00	6,79	135,80		
Y41210	y41210 senape	mg.vernici	kg/l	31,00	6,60	204,60		
Y41319	y41319 senape	mg.vernici	kg/l	8,00	16,00	128,00		
Y41369	y41369 giallo lualdi	mg.vernici	kg/l	103,00	8,90	916,70		
Y41372	y41372 giallino stosa	mg.vernici	kg/l	2,00	8,90	17,80		
Y41392	y41392 senape	mg.vernici	kg/l	7,00	16,00	112,00		
Y41509	y41509 giallo staud	mg.vernici	kg/l	0,00	16,00	0,00		
Y41512	y41512 sabbia exc15 saratoga	mg.vernici	kg/l	4,00	6,80	27,20		
Y41581	y41581 giallo ambr exc10 arrital	mg.vernici	kg/l	3,00	10,20	30,60		
Y41638	y41638 girasole exc10 artesi	mg.vernici	kg/l	2,00	16,00	32,00		
Y41652	y41652 cedro sxc 10 falper	mg.vernici	kg/l	4,00	10,20	40,80		
Y4830	y4830 bianco s.giacomo arnobil	mg.vernici	kg/l	7,00	5,63	39,41		
Y4901	y4901 bianco b&b	mg.vernici	kg/l	9,00	5,63	50,67		
Y51157	y51157 terra d'egitto	mg.vernici	kg/l	8,00	13,00	104,00		
Y51265	y51265 arancione	mg.vernici	kg/l	19,00	16,30	309,70		
Y51267	y51267 bordeaux	mg.vernici	kg/l	11,00	16,30	179,30		
Y51321	y51321 bordeaux	mg.vernici	kg/l	5,00	16,30	81,50		
Y51346	y51346 amaranto	mg.vernici	kg/l	1,00	16,30	16,30		
Y51366	y51366 porpora fl 3 stosa	mg.vernici	kg/l	8,00	20,40	163,20		
Y51413	y51413 amarena fl4 novamobili	mg.vernici	kg/l	3,00	16,30	48,90		
Y51442	y51442 rosso amareno fl4	mg.vernici	kg/l	11,00	16,30	179,30		
Y51443	y51443 rosso amareno acid4	mg.vernici	kg/l	1,00	16,30	16,30		
Y51505	y51505 viola porpora staud	mg.vernici	kg/l	4,00	16,30	65,20		
Y51508	y51508 rosso staud	mg.vernici	kg/l	4,00	16,30	65,20		
Y51644	y51644 zucca fl4	mg.vernici	kg/l	3,00	16,30	48,90		
Y51661	y51661 rosa antico zecchinon	mg.vernici	kg/l	1,00	8,63	8,63		
Y51699	y51699 vinaccia x exc 15 milldue	mg.vernici	kg/l	2,00	16,30	32,60		
Y5738	y5738 rosso	mg.vernici	kg/l	14,00	13,00	182,00		
Y5815	y5815 grigio co20 pedini	mg.vernici	kg/l	34,00	7,20	244,80		
Y5816	y5816 bianco b001 pedini	mg.vernici	kg/l	7,00	5,63	39,41		
Y60044	y60044 beige x fl3	mg.vernici	kg/l	2,00	7,80	15,60		
Y60049	y60049 argento met.	mg.vernici	kg/l	9,00	16,60	149,40		
Y60334	y60334 seta 7916 jesse	mg.vernici	kg/l	9,00	6,60	59,40		
Y60338	y60338 rugiada 1242 jesse	mg.vernici	kg/l	12,00	5,63	67,56		
Y60341	y60341 canapa 1104 jesse	mg.vernici	kg/l	6,00	6,60	39,60		
Y60342	y60342 lino 7915 jesse	mg.vernici	kg/l	15,00	6,60	99,00		
Y60362	y60362 cenere 15720 jesse	mg.vernici	kg/l	11,00	6,60	72,60		
Y60370	y60370 quarzo 7917 jesse	mg.vernici	kg/l	20,00	7,00	140,00		
Y60862	y60862 castoro point 3	mg.vernici	kg/l	7,00	8,63	60,41		
Y61119	y61119 perla cesar	mg.vernici	kg/l	11,00	6,60	72,60		
Y61121	y61121 cenere cesar	mg.vernici	kg/l	5,00	6,60	33,00		
Y61122	y61122 creta cesar	mg.vernici	kg/l	11,00	5,63	61,93		
Y61133	y61133 caffè rimadesio oikos	mg.vernici	kg/l	2,00	8,63	17,26		
Y61143	y61143 grigio quarzo oikos ral 7039	mg.vernici	kg/l	6,00	8,63	51,78		
Y61156	y61156 fango lucido falper ncs s4005 g50y	mg.vernici	kg/l	13,00	8,63	112,19		
Y61159	y61159 grigio falper	mg.vernici	kg/l	12,00	8,63	103,56		
Y61164	y61164 corda arrital	mg.vernici	kg/l	4,00	5,63	22,52		
Y61172	y61172 grigio perla cesar	mg.vernici	kg/l	4,00	6,60	26,40		
Y61173	y61173 cenere cesar	mg.vernici	kg/l	8,00	5,63	45,04		

AT S.r.l. (in liquidazione)

Tribunale di Pordenone - Fallimento n° 75.2015

Beni iscritti all'attivo della Società: Magazzino

Valore di Mercato «VM» (in continuità d'uso) e Valore di Liquidazione «VL» al 30.09.2015 (consistenza al 22.09.2015)

magazzino: dettaglio giacenze e valori attribuiti (spessore Sp - mm)

codice	descrizione	ubicaz.	consistenza		costo riferimento		valutazione		
			Sp	unità	Q.tà	€/unit	totale €	VM	VL
Y61174	y61174 creta cesar	mg.vernici		kg/l	4,00	5,63	22,52		
Y61212	y61212 grigio chiaro idea	mg.vernici		kg/l	13,00	6,79	88,27		
Y61220	y61220 grigio scuro marioli	mg.vernici		kg/l		8,63	0,00		
Y61224	y61224 chalk scilm	mg.vernici		kg/l	2,00	6,79	13,58		
Y61229	y61229 grigio chiaro capitano ral7047 su 2mm	mg.vernici		kg/l	5,00	6,79	33,95		
Y61254	y61254 grigio chiaro martex	mg.vernici		kg/l	5,00	6,79	33,95		
Y61264	y61264 grigio laufen	mg.vernici		kg/l	6,00	6,60	39,60		
Y61323	y61323 pomice	mg.vernici		kg/l	3,00	6,60	19,80		
Y61324	y61324 smoke	mg.vernici		kg/l	6,00	6,60	39,60		
Y61325	y61325 grigio pietra	mg.vernici		kg/l	0,00	6,60	0,00		
Y61327	y61327 argilla	mg.vernici		kg/l	10,00	6,60	66,00		
Y61352	y61352 grigio atlantico exc4	mg.vernici		kg/l	2,00	6,60	13,20		
Y61357	y61357 piombo alf	mg.vernici		kg/l	1,00	6,60	6,60		
Y61368	y61368 grigio tortora stosa	mg.vernici		kg/l	2,00	6,60	13,20		
Y61374	y61374 grigio quarzo complex ral7039 su 2mm	mg.vernici		kg/l	2,00	8,63	17,26		
Y61375	y61375 grigio beige 2mm pedini	mg.vernici		kg/l	10,00	8,63	86,30		
Y61403	y61403 grigio ombra oikos	mg.vernici		kg/l	14,00	8,63	120,82		
Y61410	y61410 grigio tort. fl 3 stosa	mg.vernici		kg/l	3,00	6,60	19,80		
Y61416	y61416 cenere exc12ac cesar	mg.vernici		kg/l	1,00	6,60	6,60		
Y61471	y61471 gris galet acid4 eureka	mg.vernici		kg/l	246,00	6,60	1.623,60		
Y61494	y61494 nuvola exc15mm novello	mg.vernici		kg/l	12,00	6,60	79,20		
Y61495	y61495 grigio pienza m s	mg.vernici		kg/l	5,00	6,60	33,00		
Y61499	y61499 grigio exc 15mm pedini	mg.vernici		kg/l	4,00	8,63	34,52		
Y61506	y61506 grigio scuro fl3	mg.vernici		kg/l	3,00	8,63	25,89		
Y61521	y61521 grigio pepe ve ch3 wm88	mg.vernici		kg/l	0,00	8,63	0,00		
Y61528	y61528 grigio pepe acid 3 wm88	mg.vernici		kg/l	0,00	8,63	0,00		
Y61535	y61535 argilla exc15 mill2	mg.vernici		kg/l	11,00	8,63	94,93		
Y61536	y61536 pietra exc15 mill2	mg.vernici		kg/l	11,00	8,63	94,93		
Y61551	y61551 pioggia exc3 villanova	mg.vernici		kg/l	5,00	8,63	43,15		
Y61554	y61554 grigio pietra acid4	mg.vernici		kg/l	4,00	8,63	34,52		
Y61577	y61577 selce exc10 arrital	mg.vernici		kg/l	11,00	8,63	94,93		
Y61580	y61580 ghibli arrital	mg.vernici		kg/l	11,00	8,63	94,93		
Y61582	y61582 grigio light xcac15	mg.vernici		kg/l	58,00	8,63	500,54		
Y61589	y61589 grigio ch. exc10 formal	mg.vernici		kg/l	33,00	8,63	284,79		
Y61595	y61595 grigio ferro exc4 falper	mg.vernici		kg/l	1,00	8,63	8,63		
Y61604	y61604 terra fl2 jesse	mg.vernici		kg/l	3,00	8,63	25,89		
Y61606	y61606 ardesia fl 4 s.g	mg.vernici		kg/l	6,00	8,63	51,78		
Y61614	y61614 platino ac8 molteni	mg.vernici		kg/l	3,00	8,63	25,89		
Y61619	y61619 cenere fl4 jesse	mg.vernici		kg/l	3,00	8,63	25,89		
Y61620	y61620 ostrica fl4 jesse	mg.vernici		kg/l	2,00	8,63	17,26		
Y61641	y61641 grigio londra exc15 artesl	mg.vernici		kg/l	16,00	8,63	138,08		
Y61649	y61649 grigio pietra stosa	mg.vernici		kg/l	38,00	6,79	258,02		
Y61651	y61651 grigio fl 4 oyster	mg.vernici		kg/l	1,00	8,63	8,63		
Y61665	y61665 grigio pastello fl3	mg.vernici		kg/l	13,00	7,00	91,00		
Y6682	y6682 grigio fumo artesl	mg.vernici		kg/l	11,00	8,63	94,93		
Y6688	y6688 tortora artesl	mg.vernici		kg/l	8,00	5,63	45,04		
Y6815	y6815 titanio artesl	mg.vernici		kg/l	10,00	7,80	78,00		
Y7002	y7002 bianco cima novello	mg.vernici		kg/l	12,00	5,63	67,56		
Y71155	y71155 oliva falper	mg.vernici		kg/l	10,00	8,63	86,30		
Y71169	y71169 verde interioplus ral6000	mg.vernici		kg/l	13,00	8,63	112,19		
Y71286	y71286 avocado falper	mg.vernici		kg/l	8,00	13,00	104,00		
Y71365	y71365 verde smeraldo stosa	mg.vernici		kg/l	2,00	13,00	26,00		
Y71367	y71367 petrolio fl 3 stosa	mg.vernici		kg/l	3,00	8,63	25,89		
Y71371	y71371 verde stosa	mg.vernici		kg/l	24,00	8,63	207,12		
Y71381	y71381 verde acido	mg.vernici		kg/l	2,00	13,00	26,00		
Y71411	y71411 salvia fl4 novamobili	mg.vernici		kg/l	5,00	6,79	33,95		
Y71412	y71412 cascata fl4 novamobili	mg.vernici		kg/l	2,00	13,00	26,00		
Y71543	y71543 verde acido exc10 idea	mg.vernici		kg/l	5,00	13,00	65,00		

AT S.r.l. (in liquidazione)

Tribunale di Pordenone - Fallimento n° 75.2015

Beni iscritti all'attivo della Società: Magazzino

Valore di Mercato «VM» (in continuità d'uso) e Valore di Liquidazione «VL» al 30.09.2015 (consistenza al 22.09.2015)

magazzino: dettaglio giacenze e valori attribuiti (spese Sp - ml)

codice	descrizione	ubicaz.	consistenza		costo riferimento		valutazione		
			Sp	unit	Q.tà	€/unit	totale €	VM	VL
Y71579	y71579 exc 10 arrital	mg.vernici		kg/l	3,00	13,00	39,00		
Y71593	y71593 verde palude artesi	mg.vernici		kg/l	8,00	8,63	69,04		
Y71603	y71603 alga fl2 jesse	mg.vernici		kg/l	5,00	8,63	43,15		
Y7363	y7363 grigio armobil	mg.vernici		kg/l	10,00	5,63	56,30		
Y7454	y7454 beige europeo/modulnova	mg.vernici		kg/l	22,00	5,63	123,86		
Y7974	y7974 arancione sma cima	mg.vernici		kg/l	3,00	16,30	48,90		
Y81134	y81134 blu notte oikos	mg.vernici		kg/l	4,00	13,00	52,00		
Y81158	y81158 verde falpe nes s6020 b50g	mg.vernici		kg/l	6,00	8,63	51,78		
Y81168	y81168 viola bordeaux interior plus ral4004	mg.vernici		kg/l	4,00	16,30	65,20		
Y81197	y81197 blu ral des 200,50,45	mg.vernici		kg/l	2,00	7,20	14,40		
Y81211	y81211 carta da zucchero idea	mg.vernici		kg/l	13,00	6,79	88,27		
Y81213	y81213 blu avio idea	mg.vernici		kg/l	12,00	6,79	81,48		
Y81266	y81266 prugna laufen	mg.vernici		kg/l	12,00	13,00	156,00		
Y81317	y81317 blu scuro uno	mg.vernici		kg/l	24,00	13,00	312,00		
Y81320	y81320 blu uno ral 5004	mg.vernici		kg/l	12,00	13,00	156,00		
Y81370	y81370 malva exc 3 stosa	mg.vernici		kg/l	9,00	6,79	61,11		
Y81373	y81373 azzurro exc 3 stosa	mg.vernici		kg/l	5,00	6,79	33,95		
Y81417	y81417 lilla 1401674	mg.vernici		kg/l	3,00	6,60	19,80		
Y81479	y81479 azzurro martex	mg.vernici		kg/l		8,63	0,00		
Y81481	y81481 azzurro 10mm sedit ral 5009	mg.vernici		kg/l	1,00	8,63	8,63		
Y81497	y81497 azzurro martex	mg.vernici		kg/l	15,00	8,63	129,45		
Y81537	y81537 zaffiro exc15 mill2	mg.vernici		kg/l	10,00	8,63	86,30		
Y81539	y81539 acquamarina exc10 compas	mg.vernici		kg/l	3,00	6,79	20,37		
Y81573	y81573 nuvola exc15 artesi	mg.vernici		kg/l	2,00	6,79	13,58		
Y81655	y81655 aria x exc10 falper	mg.vernici		kg/l	2,00	6,79	13,58		
Y81663	y81663 blu pastello fl3	mg.vernici		kg/l	5,00	7,20	36,00		
Y8889	y8889 viola kios	mg.vernici		kg/l	1,00	11,50	11,50		
Y8928	y8928 pergamena milldue	mg.vernici		kg/l	12,00	5,63	67,56		
Y90180	y90180 nero lavagna stosa	mg.vernici		kg/l	14,00	15,80	221,20		
Y9135	y9135 moka kios	mg.vernici		kg/l	13,00	6,60	85,80		
Y9140	y9140 bianco san michele / rab	mg.vernici		kg/l	46,00	5,63	258,98		
Y91415	y91415 fin.trasp.satin. fl4	mg.vernici		kg/l	4,00	4,90	19,60		
Y9204	y9204 rosso bordeaux kios	mg.vernici		kg/l	7,00	16,30	114,10		
AD106	additivo ad106 ica	mg.vernici		kg/l		61,00	0,00		
AD110	addensante	mg.vernici		kg/l	5,00	8,80	44,00		
AD116	antibolla per velo	mg.vernici		kg/l		32,00	0,00		
AD121	additivo promotore per intellimix	mg.vernici		kg/l		19,35	0,00		
AD27	additivo ad27 ica 10%	mg.vernici		kg/l	5,00	28,00	140,00		
AD31	vernice antibolle yad31 ica	mg.vernici		kg/l		24,50	0,00		
AD32	additivo ica ad32 antischivante	mg.vernici		kg/l		51,50	0,00		
AD33	additivo ad33 ica	mg.vernici		kg/l		45,50	0,00		
AD55	additivo ad55 ica	mg.vernici		kg/l	3,00	7,70	23,10		
AD56	additivo ad56 ica	mg.vernici		kg/l	11,00	19,90	218,90		
AL752	lucido poliuretano	mg.vernici		kg/l		6,30	0,00		
CA500	cat. antingiallente x poliur.	mg.vernici		kg/l		14,50	0,00		
CA507/517	catalizzatore x poliuretani	mg.vernici		kg/l		14,80	0,00		
ML 1057	yml1057 avorio tundra	mg.vernici		kg/l	1,00	27,15	27,15		
ML1002	yml1002 rosso	mg.vernici		kg/l	7,00	26,80	187,60		
ML1005	yml1005 arancio	mg.vernici		kg/l	3,00	24,30	72,90		
ML1011	yml1011 grigio ombra	mg.vernici		kg/l	6,00	18,60	111,60		
ML1015	yml1015 grigio	mg.vernici		kg/l	9,00	18,60	167,40		
ML1020	yml1020 verde	mg.vernici		kg/l	9,00	25,00	225,00		
ML1023	yml1023 senape	mg.vernici		kg/l	9,00	24,30	218,70		
ML1024	yml1024 senape rosso	mg.vernici		kg/l	10,00	25,10	251,00		
ML1032	yml1032 bronzo brillante	mg.vernici		kg/l	10,00	11,90	119,00		
ML1034	yml1034 senape	mg.vernici		kg/l	9,00	11,90	107,10		
ML1035	yml1035 verde grillo	mg.vernici		kg/l	9,00	26,40	237,60		
ML1040	yml1040 verde	mg.vernici		kg/l	10,00	24,30	243,00		

AT S.r.l. (in liquidazione)

Tribunale di Pordenone - Fallimento n° 75.2015

Beni iscritti all'attivo della Società: Magazzino

Valore di Mercato «VM» (in continuità d'uso) e Valore di Liquidazione «VL» al 30.09.2015 (consistenza al 22.09.2015)

magazzino: dettaglio giacenze e valori attribuiti (spessore Sp - mm)

codice	descrizione	ubicaz.	consistenza		costo riferimento		valutazione		
			Sp	unit	Q.tà	€/unit	totale €	VM	VL
ML1043	ym11043 viola	mg.vernici		kg/l	3,00	26,80	80,40		
ML1050	ym11050 blu	mg.vernici		kg/l	12,00	25,10	301,20		
ML1054	ym11054 grigio cenere	mg.vernici		kg/l	5,00	34,30	171,50		
ML1059	ym1 1059 grigio vulcano met.	mg.vernici		kg/l	2,00	23,50	47,00		
RE101	additivo re101 ica	mg.vernici		kg/l	2,00	58,00	116,00		
Y0230 *	y0230 violetto tarrini ncs s2020r50b	mg.vernici		kg/l	1,00	14,20	14,20		
Y10000	y10000 antigraffio veneta	mg.vernici		kg/l	66,00	4,50	297,00		
Y1089	y1089 amaranto	mg.vernici		kg/l	28,00	9,85	275,80		
Y1090	y1090 grigio piombo gory gatto	mg.vernici		kg/l	4,00	8,96	35,84		
Y11004	y11004 bianco novamobili	mg.vernici		kg/l	3,00	8,10	24,30		
Y11024	y11024 nube milldue	mg.vernici		kg/l	7,00	8,00	56,00		
Y11031	y11031 senape pedini	mg.vernici		kg/l	6,00	11,15	66,90		
Y11032	y11032 avorio	mg.vernici		kg/l	19,00	7,70	146,30		
Y11034	y11034 kiwi	mg.vernici		kg/l	6,00	10,55	63,30		
Y11035	y11035 arancio	mg.vernici		kg/l	10,00	11,40	114,00		
Y11037	y11037 grigio pedini	mg.vernici		kg/l	12,00	10,90	130,80		
Y11046	y11046 bianco b01 6mm pedini	mg.vernici		kg/l	26,00	8,20	213,20		
Y1105	y1105 rosso mv30	mg.vernici		kg/l	7,00	10,60	74,20		
Y11053	y11053 sabbia 6mm pedini	mg.vernici		kg/l	18,00	8,20	147,60		
Y11067	y11067 bianco pedini 15 mm ***ex y8827	mg.vernici		kg/l	5,00	9,40	47,00		
Y11130	y11130 melanzana lucido novello	mg.vernici		kg/l	6,00	8,50	51,00		
Y11139	y11139 pietra lucido novello	mg.vernici		kg/l	4,00	8,50	34,00		
Y11142	y11142 argento 50 artelinea	mg.vernici		kg/l	2,00	10,85	21,70		
Y11147	y11147 blu ncs s5030-r80b	mg.vernici		kg/l	3,00	8,15	24,45		
Y11207	y11207 rame metal	mg.vernici		kg/l	2,00	9,40	18,80		
Y11211	y11211 verde korea	mg.vernici		kg/l	5,00	7,20	36,00		
Y11212	y11212 rosso korea	mg.vernici		kg/l	5,00	7,20	36,00		
Y11214	y11214 oro metal	mg.vernici		kg/l	7,00	10,00	70,00		
Y11234	y11234 albicocca cima	mg.vernici		kg/l	6,00	11,10	66,60		
Y11235	y11235 fumo milldue	mg.vernici		kg/l	5,00	9,40	47,00		
Y11268	y11268 sabbia	mg.vernici		kg/l	5,00	7,90	39,50		
Y11341	y11341 rosa confetto	mg.vernici		kg/l	5,00	9,85	49,25		
Y11342	y11342 vinaccia cima	mg.vernici		kg/l	7,00	14,50	101,50		
Y11345	y11345 melanzana metal	mg.vernici		kg/l	4,00	15,40	61,60		
Y11351	y11351 verde acop	mg.vernici		kg/l	22,00	11,15	245,30		
Y11354	y11354 melanzana cima	mg.vernici		kg/l	5,00	12,80	64,00		
Y1139	y1139 arancio gory	mg.vernici		kg/l	8,00	9,50	76,00		
Y1141	y1141 rosso corsa	mg.vernici		kg/l	7,00	9,60	67,20		
Y11417	y11417 turchese milldue	mg.vernici		kg/l	2,00	9,90	19,80		
Y11429	y11429 viola	mg.vernici		kg/l	4,00	8,00	32,00		
Y1143	y1143 grigio arrital play db cima ncs s4502-r	mg.vernici		kg/l	4,00	7,17	28,68		
Y11432	y11432 bianco ral 9010	mg.vernici		kg/l	25,00	8,38	209,50		
Y1144	y1144 senape	mg.vernici		kg/l	7,00	6,97	48,79		
Y1146	y1146 sabbia maior cucine	mg.vernici		kg/l	10,00	8,45	84,50		
Y1148	y1148 verde muschio 95	mg.vernici		kg/l	5,00	8,60	43,00		
Y11547	y11547 bianco magis	mg.vernici		kg/l	20,00	7,40	148,00		
Y11554	y 0801 verde oliva ral3003	mg.vernici		kg/l	6,00	11,20	67,20		
Y11558	y11558 lilla mobilgam ral4001	mg.vernici		kg/l	13,00	8,65	112,45		
Y11572	y11572 nero metal kios	mg.vernici		kg/l	12,00	11,50	138,00		
Y11574	y11574 rosso milldue	mg.vernici		kg/l	7,00	14,90	104,30		
Y11601	y11601 vinaccia cromo kios	mg.vernici		kg/l	9,00	10,00	90,00		
Y11602	y11602 verde inglese cromo kios	mg.vernici		kg/l	9,00	10,45	94,05		
Y11605	y11605 grigio cromo kios	mg.vernici		kg/l	9,00	14,55	130,95		
Y11616	y11616 moka cromo kios	mg.vernici		kg/l	6,00	10,00	60,00		
Y11617	y11617 lilla cromo kios	mg.vernici		kg/l	25,00	6,70	167,50		
Y11618	y11618 antracite cromo kios	mg.vernici		kg/l	9,00	10,00	90,00		
Y11619	y11619 verde oliva cromo kios	mg.vernici		kg/l	9,00	10,00	90,00		
Y11622	y11622 mandarino cromo kios	mg.vernici		kg/l	9,00	15,85	142,65		

AT S.r.l. (in liquidazione)

Tribunale di Pordenone - Fallimento n° 75.2015

Beni iscritti all'attivo della Società: Magazzino

Valore di Mercato «VM» (in continuità d'uso) e Valore di Liquidazione «VL» al 30.09.2015 (consistenza al 22.09.2015)

magazzino: dettaglio giacenze e valori attribuiti (spessore Sp - mm)

codice	descrizione	ubicaz.	consistenza			costo riferimento		valutazione	
			Sp	unit	Q.tà	€/unit	totale€	VM	VL
Y11636	y11636 bianco satinato	mg.vernici		kg/l	12,00	6,45	77,40		
Y11638	y11638 antifondamento veneta	mg.vernici		kg/l	6,00	9,20	55,20		
Y11663	y11663 glicine chiaro	mg.vernici		kg/l	4,00	9,80	39,20		
Y11674	y11674 verde pastello	mg.vernici		kg/l	4,00	9,00	36,00		
Y11684	y11684 per fluorescente	mg.vernici		kg/l	6,00	8,00	48,00		
Y11709	y11709 sabbia fraubrunen	mg.vernici		kg/l	8,00	6,90	55,20		
Y1176	y1176 avorio novello	mg.vernici		kg/l	5,00	8,24	41,20		
Y11765	y11765 rosso granata	mg.vernici		kg/l	7,00	12,40	86,80		
Y11777	y11777 topo milldue	mg.vernici		kg/l	11,00	9,50	104,50		
Y11783	y11783 giallo kios ral 1021	mg.vernici		kg/l	2,00	11,55	23,10		
Y11784	y11784 celeste mill due	mg.vernici		kg/l	3,00	9,50	28,50		
Y11789	y11789 verde canne kios ral 6013	mg.vernici		kg/l	3,00	8,50	25,50		
Y1184	y1184 senape	mg.vernici		kg/l	6,00	9,25	55,50		
Y11896	y11896 bianco b&b 120 rullo	mg.vernici		kg/l	3,00	8,00	24,00		
Y11933	y11933 nero	mg.vernici		kg/l	10,00	7,28	72,80		
Y11955	y11955 grigio dan ex3890	mg.vernici		kg/l	19,00	6,70	127,30		
Y11957	y11957 giallo dan ex3888	mg.vernici		kg/l	17,00	7,00	119,00		
Y11967	y11967 agata milldue	mg.vernici		kg/l	4,00	8,80	35,20		
Y11975	y11975 avorio (tortora) rcr	mg.vernici		kg/l	8,00	8,00	64,00		
Y12053	y12053 arancio salmon rcr ral2012	mg.vernici		kg/l	3,00	17,20	51,60		
Y12063	y12063 celeste milldue	mg.vernici		kg/l	13,00	8,00	104,00		
Y1207	y1207 cammello gory	mg.vernici		kg/l	5,00	12,60	63,00		
Y12079	y12079 arancio crom kios	mg.vernici		kg/l	9,00	8,40	75,60		
Y12080	y12080 blu cromo kios	mg.vernici		kg/l	4,00	8,60	34,40		
Y12081	y12081 rosso fragol kios ral3018	mg.vernici		kg/l	7,00	9,65	67,55		
Y12089	y12089 bianco lilla perl. kios	mg.vernici		kg/l	8,00	8,40	67,20		
Y1209	y1209 rosso corallo pedini santarossa	mg.vernici		kg/l	7,00	14,20	99,40		
Y1210	y1210 verde oliva	mg.vernici		kg/l	10,00	6,60	66,00		
Y1211	y1211 verde	mg.vernici		kg/l	30,00	6,10	183,00		
Y12111	y12111 cenere milldue	mg.vernici		kg/l	6,00	8,00	48,00		
Y12123	y12123 caffè k2965 bontempi	mg.vernici		kg/l	29,00	7,03	203,87		
Y12124	y12124 bianco k2966 bontempi	mg.vernici		kg/l	24,00	6,60	158,40		
Y12125	y12125 magnolia k1132 bontempi	mg.vernici		kg/l	5,00	8,15	40,75		
Y1213	y1213 crema	mg.vernici		kg/l	2,00	5,50	11,00		
Y12167	y12167 aa01 sabbia kios	mg.vernici		kg/l	7,00	7,00	49,00		
Y12227	y12227 porpora inda	mg.vernici		kg/l	15,00	15,20	228,00		
Y12228	y12228 giallo inda	mg.vernici		kg/l	20,00	10,55	211,00		
Y12230	y12230 turchese inda	mg.vernici		kg/l	26,00	6,75	175,50		
Y12244	y12244 ciclamino inda	mg.vernici		kg/l	5,00	6,56	32,80		
Y12252	y12252 rosso granat inda	mg.vernici		kg/l	11,00	11,60	127,60		
Y12254	y12254 azzurro capri inda	mg.vernici		kg/l	26,00	6,56	170,56		
Y12255	y12255 polvere inda	mg.vernici		kg/l	5,00	6,56	32,80		
Y12257	y12257 verde muschio inda	mg.vernici		kg/l	13,00	7,93	103,09		
Y12258	y12258 bruno inda	mg.vernici		kg/l		7,10	0,00		
Y12260	y12260 carmino inda	mg.vernici		kg/l	5,00	7,20	36,00		
Y12262	y12262 verde bottigli inda	mg.vernici		kg/l	15,00	8,60	129,00		
Y12268	y12268 lilla inda	mg.vernici		kg/l	11,00	7,80	85,80		
Y12269	y12269 avana inda	mg.vernici		kg/l	24,00	6,56	157,44		
Y12275	y12275 tortora cima	mg.vernici		kg/l	2,00	7,50	15,00		
Y12359	y12359 arancio acceso novabagno	mg.vernici		kg/l	2,00	7,00	14,00		
Y12361	y12361 rosae inda	mg.vernici		kg/l	18,00	7,70	138,60		
Y12375	y12375 bianco	mg.vernici		kg/l	4,00	6,50	26,00		
Y12392	y12392 ohrema inda	mg.vernici		kg/l	6,00	7,80	46,80		
Y12396	y12396 mela	mg.vernici		kg/l	6,00	10,80	64,80		
Y1240	y1240 marmotta arrital sedit	mg.vernici		kg/l	7,00	8,85	61,95		
Y12403	y12403 rosa novabagno	mg.vernici		kg/l	3,00	8,94	26,82		
Y12408	y12408 moka metal ocean kios	mg.vernici		kg/l	2,00	11,82	23,64		
Y12418	y12418 rosso berloni	mg.vernici		kg/l	7,00	10,60	74,20		

AT S.r.l. (in liquidazione)

Tribunale di Pordenone - Fallimento n° 75.2015

Beni iscritti all'attivo della Società: Magazzino

Valore di Mercato «VM» (in continuità d'uso) e Valore di Liquidazione «VL» al 30.09.2015 (consistenza al 22.09.2015)

magazzino: dettaglio giacenze e valori attribuiti (spessore Sp - mm)

codice	descrizione	ubicaz.	consistenza			costo riferimento		valutazione	
			Sp	unit.	Q.tà	€/unit.	totale €	VM	VL
Y12437	y12437 corda berloni	mg.vernici		kg/l	33,00	9,50	313,50		
Y12442	y12442 beige ch. licor	mg.vernici		kg/l	2,00	9,50	19,00		
Y12491	y12491 rubino inda	mg.vernici		kg/l	27,00	12,30	332,10		
Y12501	y12501 terra milldue	mg.vernici		kg/l	10,00	8,45	84,50		
Y12530	y12530 nuovo glicine inda	mg.vernici		kg/l	15,00	7,70	115,50		
Y12546	y12546 senape veneta perfim	mg.vernici		kg/l	6,00	10,56	63,36		
Y12609	y12609 avorio	mg.vernici		kg/l	2,00	9,50	19,00		
Y12617	y12617 verde ch	mg.vernici		kg/l	2,00	9,50	19,00		
Y12618	y12618 avorio	mg.vernici		kg/l	2,00	9,50	19,00		
Y12626	y12626 bianco	mg.vernici		kg/l	2,00	9,50	19,00		
Y12629	y12629 bianco	mg.vernici		kg/l	2,00	9,50	19,00		
Y12652	y12652 verde pastel kios	mg.vernici		kg/l	2,00	14,50	29,00		
Y12653	y12653 rosso verardo	mg.vernici		kg/l	2,00	13,10	26,20		
Y12654	y12654 rosso	mg.vernici		kg/l	1,00	13,55	13,55		
Y1266	y1266 grigio	mg.vernici		kg/l	32,00	5,45	174,40		
Y1267	y1267 rosso verardo	mg.vernici		kg/l	22,00	12,40	272,80		
Y12680	y12680 alluminio	mg.vernici		kg/l	3,00	15,50	46,50		
Y12681	y12681 alluminio	mg.vernici		kg/l	3,00	15,50	46,50		
Y12686	y12686 graffite	mg.vernici		kg/l	3,00	10,80	32,40		
Y12687	y12687 graffite	mg.vernici		kg/l	2,00	10,80	21,60		
Y1270	y1270 prugna	mg.vernici		kg/l	14,00	16,50	231,00		
Y12700	y12700 platino inda	mg.vernici		kg/l	15,00	7,80	117,00		
Y12701	y12701 cobalto inda	mg.vernici		kg/l	7,00	7,80	54,60		
Y12711	y12711 seta inda	mg.vernici		kg/l	3,00	7,80	23,40		
Y12715	y12715 oro chiaro 6mm	mg.vernici		kg/l	2,00	13,80	27,60		
Y12716	y12716 oro chiaro 15mm	mg.vernici		kg/l	2,00	13,80	27,60		
Y12719	y12719 zaffiro inda	mg.vernici		kg/l	8,00	11,40	91,20		
Y12720	y12720 limone inda	mg.vernici		kg/l	8,00	11,60	92,80		
Y12721	y12721 cielo inda	mg.vernici		kg/l	4,00	7,80	31,20		
Y1273	y1273 senape	mg.vernici		kg/l	5,00	8,80	44,00		
Y12777	y12777 senape wood	mg.vernici		kg/l	23,00	5,40	124,20		
Y12787	y12787 grigio pietra	mg.vernici		kg/l	1,00	10,24	10,24		
Y12815	y12815 rosso rubino	mg.vernici		kg/l	3,00	14,10	42,30		
Y12819	y12819 rosso rubino	mg.vernici		kg/l	13,00	13,70	178,10		
Y12829	y12829 canapa	mg.vernici		kg/l	13,00	10,40	135,20		
Y12831	y12831 nero agora	mg.vernici		kg/l	7,00	10,97	76,79		
Y12832	y12832 tortora	mg.vernici		kg/l	2,00	9,50	19,00		
Y12835	y12835 blu mare milldue	mg.vernici		kg/l	7,00	9,65	67,55		
Y12845	y12845 rosa	mg.vernici		kg/l	12,00	9,08	108,96		
Y12848	y12848 fire	mg.vernici		kg/l	7,00	12,60	88,20		
Y1289	y1289 marrone santandrea	mg.vernici		kg/l	25,00	7,60	190,00		
Y1290	y1290 verde oliva	mg.vernici		kg/l	12,00	7,32	87,84		
Y12904	y12904 porpora traffico ral 4006	mg.vernici		kg/l	3,00	10,43	31,29		
Y12905	y12905 grigio automobil veneran jesse ral 7047	mg.vernici		kg/l	34,00	7,55	256,70		
Y12908	y12908 sabbia	mg.vernici		kg/l	5,00	9,50	47,50		
Y12937	y12937 bianco	mg.vernici		kg/l	6,00	7,50	45,00		
Y12943	y12943 marrone ter salt	mg.vernici		kg/l	10,00	7,86	78,60		
Y12944	y12944 aqua salt	mg.vernici		kg/l	13,00	6,85	89,05		
Y12960	y12960 rame	mg.vernici		kg/l	3,00	12,80	38,40		
Y12961	y12961 melanzana	mg.vernici		kg/l	4,00	15,00	60,00		
Y12963	y12963 rosa orchidea	mg.vernici		kg/l	7,00	10,10	70,70		
Y12965	y12965 verde acido	mg.vernici		kg/l	3,00	14,60	43,80		
Y12966	y12966 turchese kios ral6034	mg.vernici		kg/l	4,00	8,00	32,00		
Y12995	y12995 rosso salmone	mg.vernici		kg/l	2,00	10,84	21,68		
Y12998	y12998 grigio segnale veneran ral7004	mg.vernici		kg/l	6,00	8,00	48,00		
Y1302	y1302 rosso carmino 99 ferrari	mg.vernici		kg/l	6,00	9,40	56,40		
Y1303	y1303 corallo	mg.vernici		kg/l	52,00	9,20	478,40		
Y13035	y13035 grigio seta veneran	mg.vernici		kg/l	1,00	8,00	8,00		

AT S.r.l. (in liquidazione)

Tribunale di Pordenone - Fallimento n° 75.2015

Beni iscritti all'attivo della Società: Magazzino

Valore di Mercato «VM» (in continuità d'uso) e Valore di Liquidazione «VL» al 30.09.2015 (consistenza al 22.09.2015)

magazzino: dettaglio giacenze e valori attribuiti (escluso Sp - mio)

codice	descrizione	ubicaz.	consistenza			costo riferimento		valutazione	
			Sp	unit	Q.tà	€/unit	totale €	VM	VL
Y1304	y1304 carruba record zaccariotto	mg.vernici		kg/l	2,00	7,06	14,12		
Y13045	y13045 blu kios	mg.vernici		kg/l	2,00	12,43	24,86		
Y1306	y1306 sughero	mg.vernici		kg/l	48,00	5,75	276,00		
Y13067	y13067 rosso porpora mobilgam ral3004	mg.vernici		kg/l	3,00	15,70	47,10		
Y13068	y13068 avorio gicinque	mg.vernici		kg/l	11,00	9,50	104,50		
Y1307	y1307 sabbia novello	mg.vernici		kg/l	3,00	5,34	16,02		
Y13072	y13072 argento	mg.vernici		kg/l	8,00	12,80	102,40		
Y1308	y1308 nocciola	mg.vernici		kg/l	7,00	8,65	60,55		
Y1309	y1309 verde oliva	mg.vernici		kg/l	20,00	7,98	159,60		
Y1311	y1311 kiwi	mg.vernici		kg/l	25,00	6,70	167,50		
Y13125	y13125 mattone cima	mg.vernici		kg/l	8,00	10,98	87,84		
Y13126	y13126 arancio cima	mg.vernici		kg/l	6,00	13,72	82,32		
Y13127	y13127 melanzana cima	mg.vernici		kg/l	8,00	14,29	114,32		
Y13128	y13128 ocra cima	mg.vernici		kg/l	6,00	16,28	97,68		
Y1313	y1313 ruggine	mg.vernici		kg/l	44,00	8,55	376,20		
Y13136	y13136 rosa sussurrat cima	mg.vernici		kg/l	8,00	9,55	76,40		
Y13137	y13137 giallo vaniglia cima	mg.vernici		kg/l	10,00	9,55	95,50		
Y13138	y13138 blu traffico cima	mg.vernici		kg/l	8,00	12,02	96,16		
Y1314	y1314 rosso zecchinon rossetto	mg.vernici		kg/l	7,00	11,70	81,90		
Y13141	y13141 vinaccia cima	mg.vernici		kg/l	11,00	16,28	179,08		
Y13142	y13142 caffè' cima	mg.vernici		kg/l	6,00	12,02	72,12		
Y1315	y1315 bordeaux artesi ncs s5540-y90r	mg.vernici		kg/l	8,00	13,50	108,00		
Y13152	y13152 glicine agora'	mg.vernici		kg/l	4,00	13,60	54,40		
Y13172	y13172 albicocca cima	mg.vernici		kg/l	7,00	11,45	80,15		
Y13173	y13173 verde oliva cima	mg.vernici		kg/l	8,00	12,58	100,64		
Y13178	y13178 beige rapido	mg.vernici		kg/l	22,00	9,50	209,00		
Y13182	y13182 rosso dicomo	mg.vernici		kg/l	8,00	12,50	100,00		
Y13190	y13190 nuvola	mg.vernici		kg/l	5,00	9,50	47,50		
Y13191	y13191 lavanda agora'	mg.vernici		kg/l	4,00	10,19	40,76		
Y13192	y13192 canapa	mg.vernici		kg/l	7,00	7,55	52,85		
Y13196	y13196 cappuccino	mg.vernici		kg/l	3,00	8,45	25,35		
Y13197	y13197 cobalto	mg.vernici		kg/l	5,00	11,39	56,95		
Y13198	y13198 grafite agora	mg.vernici		kg/l	5,00	11,55	57,75		
Y13199	y13199 amaranto agora	mg.vernici		kg/l	8,00	13,02	104,16		
Y13200	y13200 blu lilla agora	mg.vernici		kg/l	5,00	12,15	60,75		
Y13201	y13201 caffè agora	mg.vernici		kg/l	7,00	11,00	77,00		
Y13202	y13202 petrolio kios	mg.vernici		kg/l	7,00	8,20	57,40		
Y13203	y13203 piombo agora	mg.vernici		kg/l	6,00	11,00	66,00		
Y13204	y13204 rubino agora	mg.vernici		kg/l	6,00	14,70	88,20		
Y13211	y13211 acqua agora	mg.vernici		kg/l	4,00	9,75	39,00		
Y13212	y13212 arancia agora	mg.vernici		kg/l	7,00	13,75	96,25		
Y13213	y13213 azzurro	mg.vernici		kg/l	13,00	10,30	133,90		
Y13214	y13214 banana agora	mg.vernici		kg/l	2,00	12,50	25,00		
Y13215	y13215 bosco agora	mg.vernici		kg/l	6,00	16,70	100,20		
Y13216	y13216 caramello	mg.vernici		kg/l	6,00	13,35	80,10		
Y13217	y13217 cenere agora	mg.vernici		kg/l	3,00	12,50	37,50		
Y13218	y13218 cielo agora	mg.vernici		kg/l	5,00	8,45	42,25		
Y13219	y13219 cipria agora	mg.vernici		kg/l	13,00	8,81	114,53		
Y13220	y13220 nebbia	mg.vernici		kg/l	6,00	6,30	37,80		
Y13221	y13221 tortora cima	mg.vernici		kg/l	6,00	9,55	57,30		
Y13222	y13222 grigio perla cima	mg.vernici		kg/l	5,00	9,55	47,75		
Y13223	y13223 rosso sangue cima	mg.vernici		kg/l	8,00	13,16	105,28		
Y13224	y13224 verde acqua cima	mg.vernici		kg/l	6,00	9,55	57,30		
Y13232	y13232 bordeaux cima	mg.vernici		kg/l	7,00	12,02	84,14		
Y13237	y13237 ombra agora	mg.vernici		kg/l	4,00	10,40	41,60		
Y13238	y13238 orzo	mg.vernici		kg/l	3,00	8,45	25,35		
Y13239	y13239 pioggia agora	mg.vernici		kg/l	4,00	8,45	33,80		
Y13240	y13240 pistacchio agora	mg.vernici		kg/l	7,00	13,16	92,12		

AT S.r.l. (in liquidazione)

Tribunale di Pordenone - Fallimento n° 75.2015

Beni iscritti all'attivo della Società: Magazzino

Valore di Mercato «VM» (in continuità d'uso) e Valore di Liquidazione «VL» al 30.09.2015 (consistenza al 22.09.2015)

magazzino: dettaglio giacenze e valori attribuiti (spessore Sp - mm)

codice	descrizione	ubicaz.	consistenza		costo riferimento		valutazione		
			Sp	unit	Q.tà	€/unit	totale €	VM	VL
Y13241	y13241 sabbia	mg.vernici		kg/l	3,00	9,70	29,10		
Y13242	y13242 scarlatto	mg.vernici		kg/l	3,00	12,50	37,50		
Y13243	y13243 terra	mg.vernici		kg/l	4,00	9,18	36,72		
Y13244	y13244 violetto agora	mg.vernici		kg/l	4,00	13,00	52,00		
Y13245	y13245 rosa cipria cima	mg.vernici		kg/l	7,00	9,55	66,85		
Y13246	y13246 blu elettrico cima	mg.vernici		kg/l	8,00	12,58	100,64		
Y13247	y13247 grigio antrac. cima	mg.vernici		kg/l	10,00	10,03	100,30		
Y13249	y13249 clementine agora	mg.vernici		kg/l	6,00	16,11	96,66		
Y13250	y13250 mela agora	mg.vernici		kg/l	2,00	12,50	25,00		
Y13251	y13251 corda	mg.vernici		kg/l	10,00	8,40	84,00		
Y13252	y13252 crema agora	mg.vernici		kg/l	8,00	10,40	83,20		
Y13253	y13253 fumo	mg.vernici		kg/l	8,00	10,20	81,60		
Y13254	y13254 jonio	mg.vernici		kg/l	6,00	8,45	50,70		
Y13257	y13257 mare	mg.vernici		kg/l	6,00	13,50	81,00		
Y13259	y13259 ocra	mg.vernici		kg/l	2,00	12,29	24,58		
Y13262	y13262 verde bosco cima	mg.vernici		kg/l	7,00	10,50	73,50		
Y13263	y13263 violetto cima	mg.vernici		kg/l	2,00	9,55	19,10		
Y13267	y13267 pesca cima	mg.vernici		kg/l	7,00	9,55	66,85		
Y13268	y13268 blu abisso cima	mg.vernici		kg/l	7,00	10,30	72,10		
Y13270	y13270 grigio grafite cima	mg.vernici		kg/l	7,00	9,55	66,85		
Y13289	y13289 mora perl novabagno ral4012	mg.vernici		kg/l	2,00	13,50	27,00		
Y13312	y13312 bianco desalto	mg.vernici		kg/l	2,00	8,85	17,70		
Y13343	y13343 blu verde 5001	mg.vernici		kg/l	2,00	11,50	23,00		
Y13344	y13344 grigio milldue	mg.vernici		kg/l	2,00	9,50	19,00		
Y13382	y13382 bianco modular	mg.vernici		kg/l		7,00	0,00		
Y13405	y13405 verde acqua saratoga	mg.vernici		kg/l	8,00	9,75	78,00		
Y13408	y13408 blu ral5005	mg.vernici		kg/l	5,00	11,45	57,25		
Y13409	y13409 rosso rubino	mg.vernici		kg/l	2,00	14,96	29,92		
Y13425	y13425 fumo di londra acop	mg.vernici		kg/l	8,00	7,37	58,96		
Y13426	y13426 verde oliva modulnova	mg.vernici		kg/l	7,00	12,39	86,73		
Y13456	y13456 bianco 10mm febal	mg.vernici		kg/l	7,00	9,55	66,85		
Y13490	y13490 bianco napol	mg.vernici		kg/l	13,00	7,51	97,63		
Y13514	y13514 avorio zecchinon	mg.vernici		kg/l	11,00	9,95	109,45		
Y13525	y13525 cammello ve.ch	mg.vernici		kg/l	15,00	6,85	102,75		
Y13526	y13526 cammello acid. manfr	mg.vernici		kg/l	16,00	6,85	109,60		
Y13585	y13585 verde ncs s 0570 g40y	mg.vernici		kg/l	2,00	11,85	23,70		
Y13606	y13606 alluminio valcucine	mg.vernici		kg/l	7,00	12,30	86,10		
Y13628	y13628 grigio bluestone modulnova	mg.vernici		kg/l		8,00	0,00		
Y13629	y13629 met.rif. arlex	mg.vernici		kg/l	2,00	12,80	25,60		
Y13688	y13688 beige 6mm ex veneran ral1019	mg.vernici		kg/l	19,00	9,50	180,50		
Y13719	y13719 avio ica 044	mg.vernici		kg/l	2,00	9,90	19,80		
Y13729	y13729 blu ica riflettente	mg.vernici		kg/l	2,00	11,50	23,00		
Y13731	y13731 grigio riflettente	mg.vernici		kg/l	3,00	10,50	31,50		
Y13745	y13745 verde turchese	mg.vernici		kg/l	6,00	13,10	78,60		
Y13746	y13746 verde sable	mg.vernici		kg/l	32,00	12,00	384,00		
Y1376	y1376 rosso rubino venera	mg.vernici		kg/l	5,00	12,90	64,50		
Y13763	y13763 blu oceano	mg.vernici		kg/l	2,00	11,90	23,80		
Y13769	y13769 verde	mg.vernici		kg/l	16,00	7,10	113,60		
Y13771	y13771 juta1 san giacomo	mg.vernici		kg/l	3,00	8,73	26,19		
Y1378	y1378 nero x cabina manuale	mg.vernici		kg/l	25,00	7,70	192,50		
Y13870	y13870 bianco cima	mg.vernici		kg/l	1,00	9,80	9,80		
Y13896	y13896 juta2 san giacomo	mg.vernici		kg/l	24,00	8,60	206,40		
Y13912	y13912 terra	mg.vernici		kg/l	2,00	9,80	19,60		
Y13924	y13924 nero per sabbati	mg.vernici		kg/l	11,00	9,00	99,00		
Y13938	y13938 fumo di londra santarossa jesse 2/6mm	mg.vernici		kg/l	8,00	11,30	90,40		
Y13939	y13939 creta santarossa	mg.vernici		kg/l	7,00	8,87	62,09		
Y13992	y13992 rubino y1180	mg.vernici		kg/l	45,00	10,50	472,50		
Y14019	y14019 nuovo mela inda	mg.vernici		kg/l	7,00	14,90	104,30		

AT S.r.l. (in liquidazione)

Tribunale di Pordenone - Fallimento n° 75.2015

Beni iscritti all'attivo della Società: Magazzino

Valore di Mercato «VM» (in continuità d'uso) e Valore di Liquidazione «VL» al 30.09.2015 (consistenza al 22.09.2015)

magazzino: dettaglio giacenze e valori attribuiti (spessore Sp - mm)

codice	descrizione	ubicaz.	consistenza			costo riferimento		valutazione	
			Sp	unit	Q.tà	€/unit	totale €	VM	VL
Y14020	y14020 nuovo polvere inda	mg.vernici		kg/l	10,00	11,80	118,00		
Y14027	y14027 oro rosso cima	mg.vernici		kg/l	3,00	15,50	46,50		
Y14033	y14033 oro mz 202 cima	mg.vernici		kg/l	3,00	13,90	41,70		
Y14044	y14044 grigio ch.	mg.vernici		kg/l	2,00	10,88	21,76		
Y14074	y14074 bianco acerbis	mg.vernici		kg/l	6,00	10,30	61,80		
Y14075	y14075 nero graffite	mg.vernici		kg/l	2,00	10,88	21,76		
Y14080	y14080 nuovo avana inda	mg.vernici		kg/l	6,00	11,50	69,00		
Y14081	y14081 nuovo cemento inda	mg.vernici		kg/l	5,00	11,50	57,50		
Y14097	y14097 pietra agora	mg.vernici		kg/l	6,00	12,50	75,00		
Y14107	y14107 madreperla metal cima	mg.vernici		kg/l	2,00	9,68	19,36		
Y14108	y14108 champagne cima	mg.vernici		kg/l	1,00	11,52	11,52		
Y14109	y14109 argento mz 161 cima	mg.vernici		kg/l	3,00	13,84	41,52		
Y14110	y14110 bronzo metal cima	mg.vernici		kg/l	2,00	11,52	23,04		
Y14136	y14136 verde metal cima	mg.vernici		kg/l	4,00	16,50	66,00		
Y14137	y14137 verde acido mz 207 cima	mg.vernici		kg/l	3,00	21,00	63,00		
Y14139	y14139 melanzana metal cima	mg.vernici		kg/l	2,00	21,00	42,00		
Y1414	y1414 melone zecchin. veneran ncs s2070-y30r	mg.vernici		kg/l	2,00	12,80	25,60		
Y14142	y14142 moka novamobili	mg.vernici		kg/l	7,00	8,87	62,09		
Y14149	y14149 bianco calce berloni	mg.vernici		kg/l	1,00	10,90	10,90		
Y1415	y1415 verde mela	mg.vernici		kg/l	73,00	6,30	459,90		
Y14150	y14150 panna berloni	mg.vernici		kg/l	4,00	10,20	40,80		
Y1416	y1416 grigio/azzurro zecchinon	mg.vernici		kg/l		10,50	0,00		
Y1417	y1417 grigio oikos	mg.vernici		kg/l	5,00	12,90	64,50		
Y14171	y14171 melanzana	mg.vernici		kg/l	6,00	6,00	36,00		
Y14182	y14182 bianco latte inda	mg.vernici		kg/l	5,00	8,15	40,75		
Y14185	y14185 bianco 18	mg.vernici		kg/l	4,00	6,70	26,80		
Y14188	y14188 terra di luna inda	mg.vernici		kg/l	3,00	9,60	28,80		
Y14194	y14194 lilla met.	mg.vernici		kg/l	3,00	10,80	32,40		
Y14350	y14350 bianco 10 san giacomo nuovo	mg.vernici		kg/l	6,00	8,30	49,80		
Y14355	y14355 bianco inda x int.sabbiati	mg.vernici		kg/l	20,00	9,70	194,00		
Y14365	y14365 bianco ror cima	mg.vernici		kg/l	35,00	7,10	248,50		
Y14380	y14380 grigio mire	mg.vernici		kg/l	11,00	7,90	86,90		
Y14420	y14420 bianco x sat.	mg.vernici		kg/l	4,00	8,00	32,00		
Y14447	y14447 bianco acidato 4mm	mg.vernici		kg/l	2,00	12,00	24,00		
Y14448	y14448 bianco liscio 4mm	mg.vernici		kg/l	2,00	12,00	24,00		
Y14462	y14462 grigio cenere idea	mg.vernici		kg/l	11,00	8,78	96,58		
Y14466	y14466 fuxia	mg.vernici		kg/l	1,00	24,00	24,00		
Y14470	y14470 tortora	mg.vernici		kg/l	2,00	11,50	23,00		
Y14478	y14478 alluminio	mg.vernici		kg/l	2,00	15,80	31,60		
Y14480	y14480 alluminio l60	mg.vernici		kg/l	2,00	12,50	25,00		
Y14501	y14501 creta falper su 15 mm	mg.vernici		kg/l	7,00	9,90	69,30		
Y14503	y14503 bordeaux falper su 15 mm	mg.vernici		kg/l	4,00	17,00	68,00		
Y14504	y14504 bordeaux falper su 10 mm	mg.vernici		kg/l	8,00	14,65	117,20		
Y14505	y14505 grigio fumo falper su 15 mm	mg.vernici		kg/l	4,00	8,53	34,12		
Y14510	y14510 sabbia falper su 15 mm	mg.vernici		kg/l	7,00	9,90	69,30		
Y14511	y14511 sabbia falper su 10 mm	mg.vernici		kg/l	10,00	8,28	82,80		
Y14538	y14538 perla	mg.vernici		kg/l	7,00	9,75	68,25		
Y14560	y14560 bianco	mg.vernici		kg/l	51,00	9,50	484,50		
Y14590	y14590 ecrú	mg.vernici		kg/l	7,00	8,87	62,09		
Y14642	y14642 blu elettrico idea	mg.vernici		kg/l	13,00	11,24	146,12		
Y14645	y14645 grigio seta idea	mg.vernici		kg/l	11,00	8,70	95,70		
Y14647	y14647 grigio chiaro	mg.vernici		kg/l	2,00	9,85	19,70		
Y14648	y14648 antracite	mg.vernici		kg/l	1,00	9,85	9,85		
Y1466	y1466 giallo pant. l34c	mg.vernici		kg/l	47,00	5,88	276,36		
Y1472	y1472 kiwi harmony ncs s3060-g50y	mg.vernici		kg/l	2,00	10,40	20,80		
Y14721	y14721 bianco agora ral9001	mg.vernici		kg/l	4,00	8,45	33,80		
Y1473	y1473 rosso veneziano	mg.vernici		kg/l	12,00	6,55	78,60		
Y14741	y14741 verde menta idea	mg.vernici		kg/l	10,00	10,82	108,20		

AT S.r.l. (in liquidazione)

Tribunale di Pordenone - Fallimento n° 75.2015

Beni iscritti all'attivo della Società: Magazzino

Valore di Mercato «VM» (in continuità d'uso) e Valore di Liquidazione «VL» al 30.09.2015 (consistenza al 22.09.2015)

magazzino: dettaglio giacenze e valori attribuiti (spessore Sp - mm)

codice	descrizione	ubicaz.	consistenza			costo riferimento		valutazione	
			Sp	unit	Q.tà	€/unit	totale €	VM	VL
Y14744	y14744 oro	mg.vernici		kg/l	14,00	14,80	207,20		
Y14746	y14746 marronegrigio idea	mg.vernici		kg/l	11,00	11,00	121,00		
Y14747	y14747 verdegiallo idea	mg.vernici		kg/l	11,00	10,35	113,85		
Y14748	y14748 marrone	mg.vernici		kg/l	1,00	12,50	12,50		
Y14749	y14749 marrone	mg.vernici		kg/l	2,00	12,90	25,80		
Y14750	y14750 sabbia	mg.vernici		kg/l	2,00	12,00	24,00		
Y14751	y14751 bianco	mg.vernici		kg/l	3,00	12,00	36,00		
Y14755	y14755 fango	mg.vernici		kg/l	14,00	12,50	175,00		
Y14756	y14756 talpa glass idrom..	mg.vernici		kg/l	6,00	13,20	79,20		
Y14757	y14757 selce	mg.vernici		kg/l	19,00	12,50	237,50		
Y14759	y14759 grigio traffico idea	mg.vernici		kg/l	5,00	8,87	44,35		
Y14761	y14761 petrolio idea	mg.vernici		kg/l	12,00	8,87	106,44		
Y14763	y14763 cielo	mg.vernici		kg/l	2,00	12,00	24,00		
Y14764	y14764 bianco	mg.vernici		kg/l	18,00	10,50	189,00		
Y14793	y14793 blu pacifico idea	mg.vernici		kg/l	14,00	11,24	157,36		
Y14794	y14794 grigio viola idea	mg.vernici		kg/l	5,00	11,30	56,50		
Y14836	y14836 albicocca idea	mg.vernici		kg/l	5,00	12,60	63,00		
Y14854	y14854 bianco a rullo	mg.vernici		kg/l	3,00	7,10	21,30		
Y14875	y14875 bianco	mg.vernici		kg/l	16,00	10,20	163,20		
Y14876	y14876 nocciola	mg.vernici		kg/l	11,00	7,40	81,40		
Y14880	y14880 rosso a rullo	mg.vernici		kg/l	5,00	14,90	74,50		
Y14909	y14909 blu zaffiro idea	mg.vernici		kg/l	10,00	11,12	111,20		
Y14915	y14915 perla	mg.vernici		kg/l	5,00	8,30	41,50		
Y14916	y14916 seta agora	mg.vernici		kg/l	11,00	7,37	81,07		
Y14917	y14917 rugiada	mg.vernici		kg/l	4,00	10,50	42,00		
Y14918	y14918 polvere	mg.vernici		kg/l	5,00	13,20	66,00		
Y14919	y14919 colomba agora ral7036	mg.vernici		kg/l	13,00	10,40	135,20		
Y14920	y14920 senape	mg.vernici		kg/l	5,00	10,34	51,70		
Y14921	y14921 violetto pastello ral 4009	mg.vernici		kg/l	13,00	8,60	111,80		
Y14922	y14922 fiordaliso	mg.vernici		kg/l	6,00	11,50	69,00		
Y14929	y14929 bianco per 2 mm	mg.vernici		kg/l	12,00	7,45	89,40		
Y14934	y14934 avio	mg.vernici		kg/l	3,00	8,80	26,40		
Y14935	y14935 fango santarossa	mg.vernici		kg/l	5,00	8,82	44,10		
Y14953	y14953 grigio pietra idea	mg.vernici		kg/l	11,00	8,70	95,70		
Y14954	y14954 azzurro polvere falper su 15 mm	mg.vernici		kg/l	9,00	8,40	75,60		
Y14955	y14955 grigio naturale falper su 15 mm	mg.vernici		kg/l	5,00	8,40	42,00		
Y15012	y15012 grigio	mg.vernici		kg/l	12,00	10,20	122,40		
Y15013	y15013 polvere	mg.vernici		kg/l	10,00	9,80	98,00		
Y15041	y15041 azzurro polvere falper su 10 mm	mg.vernici		kg/l	9,00	10,05	90,45		
Y15042	y15042 grigio naturale falper su 10 mm	mg.vernici		kg/l	6,00	9,75	58,50		
Y15064	y15064 mattone	mg.vernici		kg/l	4,00	8,85	35,40		
Y15082	y15082 rosa antico idea	mg.vernici		kg/l	4,00	8,87	35,48		
Y1511	y1511 verde oliva sgm	mg.vernici		kg/l	8,00	7,80	62,40		
Y15112	y15112 beige pedini	mg.vernici		kg/l	7,00	9,75	68,25		
Y15118	y15118 avorio staud	mg.vernici		kg/l	4,00	7,90	31,60		
Y15125	y15125 rosso amaranto idea	mg.vernici		kg/l	7,00	14,28	99,96		
Y15239	y15239 grigio cenere modulnova	mg.vernici		kg/l	2,00	10,50	21,00		
Y15286	y15286 madreperla	mg.vernici		kg/l	3,00	12,50	37,50		
Y1529	y1529 arancio	mg.vernici		kg/l	4,00	9,50	38,00		
Y1530	y1530 bianco armobil nes s0505-y20r	mg.vernici		kg/l	9,00	10,20	91,80		
Y15303	y15303 bianco staud	mg.vernici		kg/l	3,00	7,10	21,30		
Y15351	y15351 bianco vtr xc / vec alafim	mg.vernici		kg/l	4,00	7,10	28,40		
Y15432	y15432 alluminio idea	mg.vernici		kg/l	11,00	14,90	163,90		
Y15538	y15538 moka opaco novello	mg.vernici		kg/l	11,00	10,80	118,80		
Y15539	y15539 antracite opaco novello	mg.vernici		kg/l	3,00	9,80	29,40		
Y15540	y15540 mouse opaco novello	mg.vernici		kg/l	2,00	9,80	19,60		
Y15541	y15541 canapa opaco novello	mg.vernici		kg/l	3,00	9,80	29,40		
Y15542	y15542 corda opaco novello	mg.vernici		kg/l	3,00	9,80	29,40		

AT S.r.l. (in liquidazione)

Tribunale di Pordenone - Fallimento n° 75.2015

Beni iscritti all'attivo della Società: Magazzino

Valore di Mercato «VM» (in continuità d'uso) e Valore di Liquidazione «VL» al 30.09.2015 (consistenza al 22.09.2015)

magazzino: dettaglio giacenze e valori attribuiti (spessore Sp - mm)

codice	descrizione	ubicaz.	consistenza		costo riferimento		valutazione		
			Sp	unit	Q.tà	€/unit	totale €	VM	VL
Y15543	y15543 crema opaco novello	mg.vernici		kg/l	2,00	9,80	19,60		
Y15578	y15578 melanzana idea	mg.vernici		kg/l	3,00	13,40	40,20		
Y15661	y15661 latte jesse	mg.vernici		kg/l	43,00	10,25	440,75		
Y15676	y15676 bianco ballancin	mg.vernici		kg/l	25,00	7,10	177,50		
Y1571	y1571 giallo rapsel	mg.vernici		kg/l	7,00	16,38	114,66		
Y1577	y1577 cobalto zaccariotto	mg.vernici		kg/l	10,00	6,40	64,00		
Y1580	y1580 simile ecur'	mg.vernici		kg/l	23,00	5,45	125,35		
Y1581	y1581 melanzana	mg.vernici		kg/l	20,00	10,10	202,00		
Y15810	y15810 corda	mg.vernici		kg/l	2,00	7,80	15,60		
Y15811	y15811 avorio	mg.vernici		kg/l	2,00	10,10	20,20		
Y1582	y1582 grigio elmar	mg.vernici		kg/l	5,00	10,30	51,50		
Y15873	y15873 argento kios rcr mdo rauch y0104	mg.vernici		kg/l	10,00	15,45	154,50		
Y15897	y15897 melanzana 4mm ch	mg.vernici		kg/l	2,00	16,15	32,30		
Y15935	y15935 grigio Londra idea	mg.vernici		kg/l	7,00	10,00	70,00		
Y16004	y16004 verde salvia idea	mg.vernici		kg/l	10,00	8,94	89,40		
Y16006	y16006 marrone	mg.vernici		kg/l	4,00	13,00	52,00		
Y16011	y16011 grigio ral 9002 ncs s100n	mg.vernici		kg/l	6,00	8,80	52,80		
Y16053	y16053 ghiaia rcr	mg.vernici		kg/l	5,00	7,85	39,25		
Y16087	y16087 bianco grigio	mg.vernici		kg/l	4,00	7,45	29,80		
Y16144	y16144 sabbia	mg.vernici		kg/l	2,00	9,90	19,80		
Y1616	y1616 lilla	mg.vernici		kg/l	6,00	5,45	32,70		
Y1617	y1617 zucca mobilspa	mg.vernici		kg/l	5,00	7,65	38,25		
Y16172	y16172 antracite	mg.vernici		kg/l	2,00	9,80	19,60		
Y16177	y16177 giallo	mg.vernici		kg/l	1,00	9,40	9,40		
Y1619	y1619 carta da zucchero mobilspa	mg.vernici		kg/l	6,00	5,70	34,20		
Y1620	y1620 giallo mobilspa	mg.vernici		kg/l	5,00	5,25	26,25		
Y1621	y1621 bia elettrico mobil spa	mg.vernici		kg/l	3,00	13,40	40,20		
Y1624	y1624 corda mobilspa	mg.vernici		kg/l	30,00	5,05	151,50		
Y1625	y1625 verde bottiglia mobilspa	mg.vernici		kg/l	60,00	5,05	303,00		
Y16298	y16298 beige	mg.vernici		kg/l	3,00	7,43	22,29		
Y16299	y16299 cioccolato	mg.vernici		kg/l	3,00	8,00	24,00		
Y16315	y16315 corda	mg.vernici		kg/l	19,00	7,60	144,40		
Y16316	y16316 grigio san giacomo	mg.vernici		kg/l	34,00	7,61	258,74		
Y16359	y16359 rosa	mg.vernici		kg/l	2,00	10,80	21,60		
Y16480	y16480 giallo chiaro idea	mg.vernici		kg/l	5,00	9,40	47,00		
Y16481	y16481 verde mela rcr	mg.vernici		kg/l	9,00	6,60	59,40		
Y1649	y1649 verde mela novello	mg.vernici		kg/l	14,00	6,30	88,20		
Y16495	y16495 bianco	mg.vernici		kg/l	23,00	5,70	131,10		
Y16555	y16555 marrone perfin veneta	mg.vernici		kg/l	13,00	8,20	106,60		
Y16568	y16568 grigio	mg.vernici		kg/l	2,00	7,80	15,60		
Y16639	y16639 marmotta	mg.vernici		kg/l	2,00	12,00	24,00		
Y16644	y16644 bianco	mg.vernici		kg/l	3,00	12,00	36,00		
Y16666	y16666 rosso arancio idea	mg.vernici		kg/l	17,00	13,13	223,21		
Y16675	y16675 azzurro kios	mg.vernici		kg/l	2,00	13,00	26,00		
Y16710	y16710 grigio	mg.vernici		kg/l	14,00	13,31	186,34		
Y16730	y16730 bianco x f4 ex 1087	mg.vernici		kg/l	1,00	7,20	7,20		
Y16740	y16740 zolfo	mg.vernici		kg/l	3,00	13,35	40,05		
Y16742	y16742 ametista novamobili	mg.vernici		kg/l	1,00	9,85	9,85		
Y16743	y16743 pavone	mg.vernici		kg/l	27,00	8,35	225,45		
Y1682	y1682 grigio	mg.vernici		kg/l	21,00	5,35	112,35		
Y1683	y1683 senape	mg.vernici		kg/l	2,00	7,80	15,60		
Y16838	y16838 grigio ver	mg.vernici		kg/l	9,00	9,75	87,75		
Y16856	y16856 grigio	mg.vernici		kg/l	17,00	8,72	148,24		
Y16867	y16867 beige ncs s3010y40r	mg.vernici		kg/l	6,00	8,45	50,70		
Y16890	y16890 grigio	mg.vernici		kg/l	2,00	13,20	26,40		
Y16893	y16893 bianco 15994 r - y7857	mg.vernici		kg/l	17,00	7,56	128,52		
Y16913	y16913 marrone martex	mg.vernici		kg/l	7,00	10,45	73,15		
Y16918	y16918 sabbia m.tesino	mg.vernici		kg/l	3,00	5,93	17,79		

AT S.r.l. (in liquidazione)

Tribunale di Pordenone - Fallimento n° 75.2015

Beni iscritti all'attivo della Società: Magazzino

Valore di Mercato «VM» (in continuità d'uso) e Valore di Liquidazione «VL» al 30.09.2015 (consistenza al 22.09.2015)

magazzino: dettaglio giacenze e valori attribuiti (spessore Sp - mm)

codice	descrizione	ubicaz.	consistenza		costo riferimento		valutazione		
			Sp	unit	Q.tà	€/unit	totale €	VM	VL
Y16919	y16919 rubino m.tesino	mg.vernici		kg/l	3,00	13,00	39,00		
Y16920	y16920 albicecca m.tesino	mg.vernici		kg/l	3,00	7,85	23,55		
Y16931	y16931 moka	mg.vernici		kg/l	2,00	10,45	20,90		
Y16963	y16963 bianco novamobili pr fi div vergl	mg.vernici		kg/l	34,00	7,00	238,00		
Y17076	y17076 blu avio novello	mg.vernici		kg/l	1,00	8,45	8,45		
Y17077	y17077 azzurro novello	mg.vernici		kg/l	11,00	8,45	92,95		
Y17083	nero	mg.vernici		kg/l	0,30	12,50	3,75		
Y17086	grafite	mg.vernici		kg/l	2,00	8,45	16,90		
Y17096	perla	mg.vernici		kg/l	0,80	9,60	7,68		
Y17099	creta	mg.vernici		kg/l	2,60	8,45	21,97		
Y17100	tortora	mg.vernici		kg/l	2,00	7,45	14,90		
Y17108	arena	mg.vernici		kg/l	2,00	8,40	16,80		
Y17109	canapa	mg.vernici		kg/l	2,00	7,55	15,10		
Y17118	ghiaccio	mg.vernici		kg/l	2,50	8,30	20,75		
Y17119	bianco	mg.vernici		kg/l	4,00	7,20	28,80		
Y17211	y17211 seta osar x 4mm acid falper	mg.vernici		kg/l	10,00	9,70	97,00		
Y17253	y17253 beige	mg.vernici		kg/l	1,00	8,45	8,45		
Y17258	y17258 grigio	mg.vernici		kg/l	13,00	10,10	131,30		
Y17260	y17260 marrone	mg.vernici		kg/l	28,00	10,30	288,40		
Y17262	y17262 bianco	mg.vernici		kg/l	16,00	17,00	272,00		
Y17272	y17272 bianco mdc 5mm	mg.vernici		kg/l	5,00	7,45	37,25		
Y17273	y17273 grigio mdc 5mm	mg.vernici		kg/l	6,00	8,30	49,80		
Y17313	y17313 giallo saratoga	mg.vernici		kg/l	4,00	10,70	42,80		
Y17317	y17317 azzurro saratoga	mg.vernici		kg/l	9,00	12,40	111,60		
Y17318	y17318 verde saratoga	mg.vernici		kg/l	9,00	9,75	87,75		
Y17321	y17321 giallo -senape bontempi -cesar y 0586	mg.vernici		kg/l	1,00	15,00	15,00		
Y17323	y17323 glicine saratoga	mg.vernici		kg/l	10,00	10,70	107,00		
Y17349	y17349 verde	mg.vernici		kg/l	6,00	9,75	58,50		
Y1741	y1741 rugiada antares	mg.vernici		kg/l	24,00	5,20	124,80		
Y17414	y17414 bianco plaza acerbis	mg.vernici		kg/l	4,00	7,20	28,80		
Y17416	y17416 bianco cesar / acerbis	mg.vernici		kg/l	15,00	7,20	108,00		
Y17422	y17422 blu avio cesar	mg.vernici		kg/l	1,00	8,93	8,93		
Y17423	y17423 grigio acerbis	mg.vernici		kg/l	29,00	8,30	240,70		
Y17426	y17426 creta cesar	mg.vernici		kg/l	1,00	8,45	8,45		
Y17445	y17445 cenere cesar	mg.vernici		kg/l	7,00	9,20	64,40		
Y17480	y17480 blu	mg.vernici		kg/l	5,00	11,00	55,00		
Y17483	y17483 lilla veneran	mg.vernici		kg/l	4,00	10,70	42,80		
Y17550	y17550 pavone rossetto	mg.vernici		kg/l	2,00	14,18	28,36		
Y1756	y1756 grigio polvere zecchinoni	mg.vernici		kg/l	7,00	11,20	78,40		
Y17564	y17564 moka lucido artesi	mg.vernici		kg/l	6,00	11,87	71,22		
Y17565	y17565 bianco lucido pianca	mg.vernici		kg/l	4,00	7,55	30,20		
Y17566	y17566 bianc o satin pianca	mg.vernici		kg/l	3,00	7,25	21,75		
Y1758	y1758 rosso clever	mg.vernici		kg/l	3,00	5,10	15,30		
Y1759	y1759 senape clever	mg.vernici		kg/l	23,00	5,50	126,50		
Y17594	y17594 ametista artesi	mg.vernici		kg/l	11,00	14,80	162,80		
Y17595	y17595 pistacchio artesi	mg.vernici		kg/l	12,00	13,16	157,92		
Y17596	y17596 glicine lucido artesi	mg.vernici		kg/l	7,00	10,70	74,90		
Y17597	y17597 zucca lucido artesi	mg.vernici		kg/l	4,00	13,90	55,60		
Y17598	y17598 burro lucido artesi	mg.vernici		kg/l	7,00	9,80	68,60		
Y17599	y17599 mandarino artesi	mg.vernici		kg/l	6,00	14,00	84,00		
Y17600	y17600 banana lucido artesi	mg.vernici		kg/l	4,00	9,50	38,00		
Y17601	y17601 cigliegia luc. artesi	mg.vernici		kg/l	7,00	14,00	98,00		
Y17602	y17602 acqua lucido artesi	mg.vernici		kg/l	7,00	9,75	68,25		
Y17603	y17603 lavanda lucido artesi	mg.vernici		kg/l	3,00	8,45	25,35		
Y17604	y17604 verde laguna artesi	mg.vernici		kg/l	5,00	9,80	49,00		
Y17605	y17605 indaco lucido artesi	mg.vernici		kg/l	5,00	10,70	53,50		
Y17606	y17606 zircone lucido artesi	mg.vernici		kg/l	5,00	8,80	44,00		
Y17607	y17607 piombo madreper artesi	mg.vernici		kg/l	6,00	11,30	67,80		

AT S.r.l. (in liquidazione)

Tribunale di Pordenone - Fallimento n° 75.2015

Beni iscritti all'attivo della Società: Magazzino

Valore di Mercato «VM» (in continuità d'uso) e Valore di Liquidazione «VL» al 30.09.2015 (consistenza al 22.09.2015)

magazzino: dettaglio giacenze e valori attribuiti (spessore Sp; - mm)

codice	descrizione	ubicaz.	consistenza		costo riferimento		valutazione		
			Sp	unità	Q.tà	€/unità	totale €	VM	VL
Y17608	yl17608 metal madrept artesi	mg.vernici		kg/l	4,00	14,60	58,40		
Y17609	yl17609 tabac madrept artesi	mg.vernici		kg/l	3,00	7,20	21,60		
Y1761	yl1761 moka clever nes s8010-yl10r	mg.vernici		kg/l	2,00	7,25	14,50		
Y17610	yl17610 sabbia madrept artesi	mg.vernici		kg/l	11,00	8,80	96,80		
Y17625	yl17625 tortora satin pianca	mg.vernici		kg/l	2,00	7,70	15,40		
Y1763	yl1763 antracite clever	mg.vernici		kg/l	28,00	9,60	268,80		
Y17634	yl17634 pervinca rossetto x 6mm	mg.vernici		kg/l	1,00	8,45	8,45		
Y17635	yl17635 tortora lucida pianca	mg.vernici		kg/l	2,00	7,70	15,40		
Y17643	yl17643 lavagna lucida pianca	mg.vernici		kg/l	2,00	8,45	16,90		
Y17649	yl17649 avorio acidato pianca	mg.vernici		kg/l	2,00	6,90	13,80		
Y17652	yl17652 lavagna acidat pianca	mg.vernici		kg/l	2,00	8,45	16,90		
Y17653	yl17653 avorio lucido pianca	mg.vernici		kg/l	2,00	6,90	13,80		
Y17662	yl17662 cacao kios	mg.vernici		kg/l	2,00	8,45	16,90		
Y17663	yl17663 creta acidata pianca	mg.vernici		kg/l	2,00	8,45	16,90		
Y17664	yl17664 creta lucida pianca	mg.vernici		kg/l	2,00	8,45	16,90		
Y17665	yl17665 pesca kios	mg.vernici		kg/l	4,00	7,85	31,40		
Y17711	yl17711 zucca " novello	mg.vernici		kg/l	6,00	14,06	84,36		
Y17713	yl17713 caffè " novello	mg.vernici		kg/l	3,00	14,40	43,20		
Y17714	yl17714 menta " novello	mg.vernici		kg/l	4,00	10,40	41,60		
Y17715	yl17715 verde " novello	mg.vernici		kg/l	4,00	11,90	47,60		
Y17722	yl17722 mouse " novello	mg.vernici		kg/l	5,00	8,45	42,25		
Y17723	yl17723 verde " "	mg.vernici		kg/l	11,00	11,90	130,90		
Y17724	yl17724 verde " "	mg.vernici		kg/l	3,00	11,90	35,70		
Y17725	yl17725 azzurro " "	mg.vernici		kg/l	9,00	8,45	76,05		
Y17726	yl17726 carta da zucchero " "	mg.vernici		kg/l	2,00	10,70	21,40		
Y17727	yl17727 melanzana artesi "	mg.vernici		kg/l	6,00	10,90	65,40		
Y17728	yl17728 blu " "	mg.vernici		kg/l	6,00	11,45	68,70		
Y17729	yl17729 blu " "	mg.vernici		kg/l	3,00	7,25	21,75		
Y17730	yl17730 blu " "	mg.vernici		kg/l	6,00	12,39	74,34		
Y17731	yl17731 grigio " "	mg.vernici		kg/l	14,00	10,20	142,80		
Y17739	yl17739 azzurro nes s0530 b	mg.vernici		kg/l	2,00	8,45	16,90		
Y17743	yl17743 rosso rubino ral 3003	mg.vernici		kg/l	3,00	13,00	39,00		
Y17770	yl17770 bronzo	mg.vernici		kg/l	7,00	11,05	77,35		
Y17777	yl17777 bianco	mg.vernici		kg/l	3,00	7,25	21,75		
Y17779	yl17779 oro met.	mg.vernici		kg/l	2,00	25,80	51,60		
Y17780	yl17780 azzurro met.	mg.vernici		kg/l	25,00	15,70	392,50		
Y17784	yl17784 crema rossetto	mg.vernici		kg/l	5,00	5,93	29,65		
Y17785	yl17785 avorio rossetto	mg.vernici		kg/l	2,00	6,90	13,80		
Y17786	yl17786 bordeaux artesi	mg.vernici		kg/l	7,00	10,94	76,58		
Y17787	yl17787 grigio platino	mg.vernici		kg/l	2,00	8,45	16,90		
Y17802	yl17802 tortora	mg.vernici		kg/l		8,30	0,00		
Y17803	yl17803 sabbia	mg.vernici		kg/l	3,00	5,93	17,79		
Y17806	yl17806 corda armobil	mg.vernici		kg/l		7,70	0,00		
Y17811	yl17811 violetto	mg.vernici		kg/l	2,00	14,20	28,40		
Y17815	yl17815 bianco armobil	mg.vernici		kg/l	4,00	7,93	31,72		
Y17838	yl17838 grigio novello	mg.vernici		kg/l	5,00	12,71	63,55		
Y17853	yl17853 miele honey novello	mg.vernici		kg/l	14,00	15,80	221,20		
Y17854	yl17854 amaranto novello	mg.vernici		kg/l	5,00	15,33	76,65		
Y17855	yl17855 terra novello	mg.vernici		kg/l	5,00	11,02	55,10		
Y17871	yl17871 blu	mg.vernici		kg/l	5,00	7,25	36,25		
Y17872	yl17872 gold	mg.vernici		kg/l	6,00	18,60	111,60		
Y17919	yl17919 caffè cesar	mg.vernici		kg/l	7,00	9,15	64,05		
Y17934	yl17934 grigio cesar	mg.vernici		kg/l	9,00	8,45	76,05		
Y17935	yl17935 grafite	mg.vernici		kg/l	2,00	11,90	23,80		
Y1794	yl1794 b.co latte s.giacomo	mg.vernici		kg/l	25,00	5,05	126,25		
Y1795	yl1795 cammello s.giacomo ral1015	mg.vernici		kg/l	4,00	8,85	35,40		
Y1796	yl1796 glicine 85	mg.vernici		kg/l	5,00	8,20	41,00		
Y18021	yl18021 grigio	mg.vernici		kg/l	2,00	10,00	20,00		

AT S.r.l. (in liquidazione)

Tribunale di Pordenone - Fallimento n° 75.2015

Beni iscritti all'attivo della Società: Magazzino

Valore di Mercato «VM» (in continuità d'uso) e Valore di Liquidazione «VL» al 30.09.2015 (consistenza al 22.09.2015)

magazzino: dettaglio giacenze e valori attribuiti (spessore Sp - mm)

codice	descrizione	ubicaz.	consistenza			costo riferimento		valutazione	
			Sp	anit	Q.ta	€/mit	totale €	VM	VL
Y18022	y18022 grigio	mg.vernici		kg/l	2,00	8,20	16,40		
Y18024	y18024 azzurro	mg.vernici		kg/l	2,00	8,45	16,90		
Y18032	y18032 grigio ghiaia	mg.vernici		kg/l	7,00	8,45	59,15		
Y18055	y18055 beige	mg.vernici		kg/l	3,00	8,45	25,35		
Y18145	y18145 grigio acerbis	mg.vernici		kg/l	5,00	12,90	64,50		
Y18152	y18152 blu luce idea	mg.vernici		kg/l	3,00	7,25	21,75		
Y18171	y18171 rosso	mg.vernici		kg/l	4,00	17,22	68,88		
Y18172	y18172 ruggine	mg.vernici		kg/l	9,00	16,28	146,52		
Y18173	y18173 creta cesar	mg.vernici		kg/l	5,00	12,81	64,05		
Y18177	y18177 grigio	mg.vernici		kg/l	4,00	8,20	32,80		
Y18211	y18211 quarzo novamobili pri.fila.div	mg.vernici		kg/l	8,00	7,98	63,84		
Y18212	y18212 bianco	mg.vernici		kg/l	2,00	7,20	14,40		
Y18216	y18216 tortora 2mm acid	mg.vernici		kg/l	9,00	8,82	79,38		
Y18219	y18219 bianco	mg.vernici		kg/l	3,00	7,20	21,60		
Y18220	y18220 grigio	mg.vernici		kg/l	3,00	8,20	24,60		
Y18221	y18221 grigio acerbis	mg.vernici		kg/l	4,00	8,80	35,20		
Y18223	y18223 sabbia	mg.vernici		kg/l	6,00	5,93	35,58		
Y18251	y18251 bianco veneran	mg.vernici		kg/l	5,00	7,20	36,00		
Y18269	y18269 verde	mg.vernici		kg/l	3,00	11,90	35,70		
Y18277	y18277 blu acqua ral 5021	mg.vernici		kg/l	7,00	7,25	50,75		
Y18278	y18278 azzurrino idea	mg.vernici		kg/l	2,00	8,45	16,90		
Y18279	y18279 rosso granata	mg.vernici		kg/l	6,00	9,85	59,10		
Y18280	y18280 malva	mg.vernici		kg/l	4,00	9,30	37,20		
Y18291	y18291 ciclamino ncs s5040r50b	mg.vernici		kg/l	16,00	9,70	155,20		
Y18292	y18292 viola ncs s6030r60b	mg.vernici		kg/l	20,00	9,30	186,00		
Y18293	y18293 malva ncs s6020r50b	mg.vernici		kg/l	20,00	9,30	186,00		
Y18311	y18311 bianco	mg.vernici		kg/l	18,00	7,20	129,60		
Y18324	y18324 parquet 10mm	mg.vernici		kg/l	3,00	9,50	28,50		
Y18334	y18334 beige	mg.vernici		kg/l	4,00	9,90	39,60		
Y18335	y18335 bianco	mg.vernici		kg/l	2,00	7,20	14,40		
Y18354	y18354 bianco	mg.vernici		kg/l	2,00	7,20	14,40		
Y18356	y18356 marrone staud ncs s4010y10r	mg.vernici		kg/l	11,00	7,00	77,00		
Y18357	y18357 verde staud ncs s4550b90g	mg.vernici		kg/l	11,00	11,90	130,90		
Y18360	y18360 rosa staud ncs s0530r30b	mg.vernici		kg/l	4,00	8,45	33,80		
Y18390	y18390 caffè cesar	mg.vernici		kg/l	7,00	12,10	84,70		
Y18391	y18391 creta cesar	mg.vernici		kg/l	1,00	8,93	8,93		
Y18392	y18392 ruggine cesar	mg.vernici		kg/l		9,85	0,00		
Y18394	y18394 blu cesar	mg.vernici		kg/l	10,00	10,08	100,80		
Y18395	y18395 grafite cesar	mg.vernici		kg/l	3,00	8,45	25,35		
Y18400	y18400 grafite cesar b v a	mg.vernici		kg/l		9,14	0,00		
Y18401	y18401 senape cesar	mg.vernici		kg/l	2,00	16,40	32,80		
Y18402	y18402 cenere cesar	mg.vernici		kg/l	10,00	8,93	89,30		
Y18403	y18403 grigio	mg.vernici		kg/l	8,00	9,14	73,12		
Y18411	y18411 rosso	mg.vernici		kg/l	25,00	18,30	457,50		
Y18420	y18420 grigio beige idea	mg.vernici		kg/l	2,00	8,45	16,90		
Y18472	y18472 bronzo met.	mg.vernici		kg/l	10,00	11,05	110,50		
Y18497	y18497 verde	mg.vernici		kg/l	7,00	11,90	83,30		
Y18498	y18498 grigio	mg.vernici		kg/l	3,00	8,20	24,60		
Y18614	y18614 bianco	mg.vernici		kg/l	10,00	8,20	82,00		
Y18615	y18615 madreperla napol	mg.vernici		kg/l	9,00	10,70	96,30		
Y18665	y18665 verde acqua	mg.vernici		kg/l	2,00	9,80	19,60		
Y18666	y18666 arabica	mg.vernici		kg/l	9,00	11,50	103,50		
Y18673	y18673 turchese pastello	mg.vernici		kg/l	2,00	10,40	20,80		
Y18805	y18805 madreperla	mg.vernici		kg/l	8,00	10,70	85,60		
Y18815	y18815 grigio	mg.vernici		kg/l	6,00	10,50	63,00		
Y18816	y18816 grigio	mg.vernici		kg/l	4,00	8,20	32,80		
Y18881	y18881 giallo 1982 nullo	mg.vernici		kg/l	31,00	15,44	478,64		
Y1890	y1890 sabbia ardeco	mg.vernici		kg/l	70,00	6,50	455,00		

AT S.r.l. (in liquidazione)

Tribunale di Pordenone - Fallimento n° 75.2015

Beni iscritti all'attivo della Società: Magazzino

Valore di Mercato «VM» (in continuità d'uso) e Valore di Liquidazione «VL» al 30.09.2015 (consistenza al 22.09.2015)

magazzino: dettaglio giacenze e valori attribuiti (spessore Sp - mm)

codice	descrizione	ubicaz.	consistenza			costo riferimento		valutazione	
			Sp.	unit.	Q.tà	€/unit.	totale €	VM	VL
Y18903	y18903 corda	mg.vernici		kg/l	95,00	7,25	688,75		
Y18911	y18911 cacao kios	mg.vernici		kg/l	2,00	8,45	16,90		
Y18914	y18914 ottanio kios	mg.vernici		kg/l	2,00	8,45	16,90		
Y18943	y18943 grigio	mg.vernici		kg/l	5,00	8,20	41,00		
Y18958	y18958 pesca kios	mg.vernici		kg/l	11,00	10,40	114,40		
Y18959	y18959 verde pastello birex	mg.vernici		kg/l	2,00	9,80	19,60		
Y18981	y18981 alluminio wm88	mg.vernici		kg/l	8,00	14,70	117,60		
Y18999	y18999 bianco veneta a campione	mg.vernici		kg/l	10,00	8,25	82,50		
Y19019	y19019 bianco	mg.vernici		kg/l	5,00	7,20	36,00		
Y1902	y1902 rosa	mg.vernici		kg/l	58,00	7,50	435,00		
Y1903	y1903 melanzana gatto	mg.vernici		kg/l	2,00	7,30	14,60		
Y19071	y19071 grigio scuro	mg.vernici		kg/l	5,00	8,90	44,50		
Y19083	y19083 madreperla	mg.vernici		kg/l	29,00	8,50	246,50		
Y19155	y19155 grigio metal	mg.vernici		kg/l	1,00	13,80	13,80		
Y19182	y19182 bianco rallo veneta	mg.vernici		kg/l	45,00	8,50	382,50		
Y19183	y19183 sabbia novamobili	mg.vernici		kg/l	6,00	10,00	60,00		
Y19200	y19200 bianco napol ex0131	mg.vernici		kg/l	8,00	8,30	66,40		
Y19226	y19226 muschio	mg.vernici		kg/l	1,00	13,00	13,00		
Y19227	y19227 grafite	mg.vernici		kg/l	6,00	8,30	49,80		
Y19231	y19231 grigio lino	mg.vernici		kg/l	4,00	10,20	40,80		
Y19260	y19260 grigio seta napol play ral7044	mg.vernici		kg/l	7,00	9,90	69,30		
Y19261	y19261 caffè novamobili rcr ex1182	mg.vernici		kg/l	23,00	9,10	209,30		
Y19305	y19305 grigio met- leroy merlin	mg.vernici		kg/l	5,00	11,50	57,50		
Y19314	y19314 tortora chiaro essedue ex 0058	mg.vernici		kg/l	7,00	8,50	59,50		
Y19316	y19316 sabbia verglob ex 0057	mg.vernici		kg/l	10,00	8,30	83,00		
Y19329	y19329 sabbia	mg.vernici		kg/l	25,00	8,70	217,50		
Y19330	y19330 bianco	mg.vernici		kg/l	2,00	9,70	19,40		
Y19331	y19331 grigio	mg.vernici		kg/l	4,00	13,00	52,00		
Y19332	y19332 cuoio	mg.vernici		kg/l	7,00	13,05	91,35		
Y19333	y19333 gelsomino	mg.vernici		kg/l	3,00	13,00	39,00		
Y19376	y19376 bianco	mg.vernici		kg/l	1,00	12,50	12,50		
Y19377	y19377 bianco	mg.vernici		kg/l	1,00	12,50	12,50		
Y19378	y19378 marrone	mg.vernici		kg/l	1,00	12,65	12,65		
Y19397	y19397 grigio parisot	mg.vernici		kg/l	5,00	11,45	57,25		
Y19398	y19398 visone jesse	mg.vernici		kg/l	7,00	8,60	60,20		
Y19418	y19418 verde met.	mg.vernici		kg/l	4,00	9,90	39,60		
Y19450	y19450 giallo verglob dall'agnese ex 0304	mg.vernici		kg/l	6,00	17,00	102,00		
Y19452	y19452 tortora	mg.vernici		kg/l	2,00	9,80	19,60		
Y19464	y19464 alluminio met. bsb	mg.vernici		kg/l	1,00	13,80	13,80		
Y1967	y1967 blu rab	mg.vernici		kg/l	23,00	9,00	207,00		
Y1968	y1968 celeste milldue rab	mg.vernici		kg/l	20,00	6,59	131,80		
Y1969	y1969 marrone rab	mg.vernici		kg/l	7,00	9,99	69,93		
Y1970	y1970 salmone	mg.vernici		kg/l	9,00	17,50	157,50		
Y1973	y1973 verde chia rab	mg.vernici		kg/l	4,00	6,60	26,40		
Y1974	y1974 acquamarina rab	mg.vernici		kg/l	8,00	9,20	73,60		
Y1975	y1975 verde mela rab	mg.vernici		kg/l	9,00	12,00	108,00		
Y1976	y1976 glicine prog. bagno sedit	mg.vernici		kg/l	14,00	7,30	102,20		
Y1977	y1977 viola milldue	mg.vernici		kg/l	17,00	7,90	134,30		
Y1978	y1978 verde scuro	mg.vernici		kg/l	11,00	9,80	107,80		
Y1979	y1979 verde smeraldo rab	mg.vernici		kg/l	61,00	13,00	793,00		
Y1980	y1980 azzurro cielo milldue	mg.vernici		kg/l	25,00	4,68	117,00		
Y1981	y1981 melanzana artesi	mg.vernici		kg/l	12,00	9,50	114,00		
Y1982	y1982 giallo	mg.vernici		kg/l	11,00	11,00	121,00		
Y1984	y1984 blu 87	mg.vernici		kg/l	13,00	9,95	129,35		
Y1999	y1999 celeste artesi	mg.vernici		kg/l	80,00	6,70	536,00		
Y2000	y2000 alluminio artesi rab milldue	mg.vernici		kg/l	12,00	15,74	188,88		
Y20032	y20032 antracite rauch	mg.vernici		kg/l	5,00	12,90	64,50		
Y20033	y20033 nero rauch	mg.vernici		kg/l	5,00	12,90	64,50		

AT S.r.l. (in liquidazione)

Tribunale di Pordenone - Fallimento n° 75.2015

Beni iscritti all'attivo della Società: Magazzino

Valore di Mercato «VM» (in continuità d'uso) e Valore di Liquidazione «VL» al 30.09.2015 (consistenza al 22.09.2015)

magazzino: dettaglio giacenze e valori attribuiti (specie Sp - mm)

codice	descrizione	ubicaz.	consistenza			costo riferimento		valutazione	
			Sp	unit	Q.tà	€/unit	totale €	VM	VL
Y2004	y2004 rame metal	mg.vernici		kg/l	19,00	9,30	176,70		
Y20059	y20059 beige rauch	mg.vernici		kg/l	6,00	12,25	73,50		
Y2007	y2007 grigio perla iride	mg.vernici		kg/l	3,00	11,00	33,00		
Y20354	y20354 blu	mg.vernici		kg/l	4,00	11,00	44,00		
Y2052	y2052 rosso pedini	mg.vernici		kg/l	11,00	14,50	159,50		
Y2053	y2053 blu	mg.vernici		kg/l		7,90	0,00		
Y2071	y2071 grigio	mg.vernici		kg/l	11,00	7,90	86,90		
Y2079	y2079 verde pastello artesi	mg.vernici		kg/l	125,00	11,25	1.406,25		
Y20868	y20868 perla 17096	mg.vernici		kg/l	15,00	8,40	126,00		
Y20869	y20869 tortora 17100	mg.vernici		kg/l	10,00	8,40	84,00		
Y2090	y2090 cacao	mg.vernici		kg/l	9,00	9,00	81,00		
Y20948	y20948 grigio polvere	mg.vernici		kg/l	7,00	14,10	98,70		
Y20958	y20958 senape jesse 2/6mm	mg.vernici		kg/l	3,00	13,90	41,70		
Y20959	y20959 bianco cattelan	mg.vernici		kg/l	12,00	9,80	117,60		
Y20960	y20960 lime jesse 2/6mm	mg.vernici		kg/l	10,00	16,20	162,00		
Y20964	y20964 amaranto jesse 2/6mm	mg.vernici		kg/l	4,00	16,95	67,80		
Y21019	y21019 panna jesse 2mm	mg.vernici		kg/l	2,00	13,40	26,80		
Y21020	y21020 avorio jesse 2mm	mg.vernici		kg/l	4,00	13,40	53,60		
Y21025	y21025 ostrica jesse 2/6mm	mg.vernici		kg/l	8,00	8,70	69,60		
Y21026	y21026 rosso cina jesse 2/6mm	mg.vernici		kg/l	5,00	16,50	82,50		
Y21027	y21027 oceano jesse 2/6mm	mg.vernici		kg/l	3,00	13,50	40,50		
Y21030	y21030 moka jesse 2/6mm	mg.vernici		kg/l	10,00	11,20	112,00		
Y21053	y21053 corda jesse 2mm	mg.vernici		kg/l	12,00	10,20	122,40		
Y21054	y21054 gesso jesse 2mm	mg.vernici		kg/l	4,00	8,20	32,80		
Y21055	y21055 bianco jesse 2mm	mg.vernici		kg/l	7,00	9,60	67,20		
Y21057	y21057 tortora jesse 2mm	mg.vernici		kg/l	17,00	9,40	159,80		
Y21078	y21078 ottanio jesse 2/6mm	mg.vernici		kg/l	23,00	10,60	243,80		
Y21079	y21079 arancio jesse 2/6mm	mg.vernici		kg/l	4,00	15,30	61,20		
Y21081	y21081 cenere jesse 2/6mm	mg.vernici		kg/l	5,00	10,40	52,00		
Y21093	y21093 corda jesse 6mm	mg.vernici		kg/l	17,00	10,20	173,40		
Y21094	y21094 panna jesse 6mm	mg.vernici		kg/l	20,00	8,20	164,00		
Y21100	y21100 avorio jesse 6mm	mg.vernici		kg/l	17,00	8,60	146,20		
Y21102	y21102 tortora jesse 6mm	mg.vernici		kg/l	4,00	8,20	32,80		
Y21103	y21103 gesso jesse 6mm	mg.vernici		kg/l	8,00	8,20	65,60		
Y21104	y21104 bianco jesse 6mm	mg.vernici		kg/l	5,00	9,40	47,00		
Y21105	y21105 fondo madreperla napol	mg.vernici		kg/l	23,00	12,10	278,30		
Y21106	y21106 bianco napol	mg.vernici		kg/l	20,00	13,50	270,00		
Y21108	y21108 tortora fl4 marioli	mg.vernici		kg/l	1,00	13,50	13,50		
Y21159	y21159 sabbia 2mm jesse	mg.vernici		kg/l	15,00	9,60	144,00		
Y21163	y21163 turchese 2mm	mg.vernici		kg/l	5,00	16,30	81,50		
Y21165	y21165 verde muschio 2mm	mg.vernici		kg/l	3,00	14,30	42,90		
Y21166	y21166 grigio fl4	mg.vernici		kg/l	3,00	14,90	44,70		
Y21171	y21171 malva 2mm	mg.vernici		kg/l	2,00	14,30	28,60		
Y21173	y21173 bianco exc4	mg.vernici		kg/l	5,00	10,90	54,50		
Y21174	y21174 ardesia 2mm	mg.vernici		kg/l	3,00	9,80	29,40		
Y21175	y21175 bianco fl4	mg.vernici		kg/l	1,00	13,20	13,20		
Y21180	y21180 cobalto 2mm	mg.vernici		kg/l	2,00	17,00	34,00		
Y21420	y21420 bianco exch3,2 s.galli parisot	mg.vernici		kg/l	11,00	9,60	105,60		
Y21433	y21433 grigio scuro ral des 000,60,00	mg.vernici		kg/l	3,00	9,90	29,70		
Y21434	y21434 beige ral des 080,80,05	mg.vernici		kg/l	2,00	13,70	27,40		
Y21435	y21435 grigio chiaro ral des 000,75,00	mg.vernici		kg/l	2,00	13,70	27,40		
Y2144	y2144 blu cielo hr ral5015	mg.vernici		kg/l	15,00	7,60	114,00		
Y21445	y21445 grigio ral8019	mg.vernici		kg/l	19,00	9,48	180,12		
Y21547	y21547 bianco	mg.vernici		kg/l	15,00	9,40	141,00		
Y2158	y2158 panna str	mg.vernici		kg/l	2,00	7,11	14,22		
Y21627	y21627 bianco cesar	mg.vernici		kg/l	4,00	13,40	53,60		
Y21802	y21802 manhattan exch dal cin	mg.vernici		kg/l	3,00	11,30	33,90		
Y2181	y2181 cacao (campione)	mg.vernici		kg/l	27,00	8,50	229,50		

AT S.r.l. (in liquidazione)

Tribunale di Pordenone - Fallimento n° 75.2015

Beni iscritti all'attivo della Società: Magazzino

Valore di Mercato «VM» (in continuità d'uso) e Valore di Liquidazione «VL» al 30.09.2015 (consistenza al 22.09.2015)

magazzino: dettaglio giacenze e valori attribuiti (spessore Sp - mm)

codice	descrizione	ubicaz.	consistenza			costo riferimento		valutazione	
			Sp	unit	Q.ta	€/unit	totale €	VM	VL
Y21904	y21904 retro madreperlato	mg.vernici		kg/l	2,00	12,60	25,20		
Y21982	y21982 oro 13026 agora'	mg.vernici		kg/l	3,00	14,50	43,50		
Y22014	y22014 mediterraneo 13258 agora'	mg.vernici		kg/l	3,00	12,70	38,10		
Y22152	y22152 grigio finestra record birex ral7040	mg.vernici		kg/l	9,00	8,40	75,60		
Y22221	y22221 azzurro met. exc19 saratoga	mg.vernici		kg/l	10,00	14,00	140,00		
Y22228	y22228 grigio pantone 403c dal bo'	mg.vernici		kg/l	9,00	8,50	76,50		
Y22288	y22288 beige 11078	mg.vernici		kg/l	1,00	13,50	13,50		
Y22324	y22324 giallo milldue	mg.vernici		kg/l	4,00	14,45	57,80		
Y22325	y22325 grigio sabbia milldue	mg.vernici		kg/l	4,00	11,20	44,80		
Y22326	y22326 visone 375 milldue	mg.vernici		kg/l	4,00	11,20	44,80		
Y22327	y22327 rosso milldue	mg.vernici		kg/l	4,00	11,80	47,20		
Y22363	y22363 rosa antico exc15 artesi	mg.vernici		kg/l	4,00	11,80	47,20		
Y22471	y22471 grigio ch. artesi	mg.vernici		kg/l	13,00	11,00	143,00		
Y22472	y22472 grigio topo artesi	mg.vernici		kg/l	5,00	11,50	57,50		
Y22473	y22473 rosa venezia artesi	mg.vernici		kg/l	3,00	11,00	33,00		
Y22476	y22476 idea 2	mg.vernici		kg/l	12,00	9,70	116,40		
Y22477	y22477 grigio idea 3	mg.vernici		kg/l	13,00	11,00	143,00		
Y22591	y22591 peonia milldue	mg.vernici		kg/l	2,90	13,90	27,80		
Y22592	y22592 titanio compab	mg.vernici		kg/l	2,00	13,90	27,80		
Y22593	y22593 burro compab	mg.vernici		kg/l	3,00	13,90	41,70		
Y2280	y2280 rosso	mg.vernici		kg/l	12,00	12,30	147,60		
Y23038	y23038 ferro comprex	mg.vernici		kg/l	7,00	16,00	112,00		
Y23089	y23089 bronzo	mg.vernici		kg/l	2,00	19,20	38,40		
Y23090	y23090 rame	mg.vernici		kg/l	8,00	13,10	104,80		
Y2333	y2333 verde artesi	mg.vernici		kg/l	3,00	11,20	33,60		
Y2431	y2431 rosa agora'	mg.vernici		kg/l	65,00	6,20	403,00		
Y2432	y2432 arancio agora' artesi	mg.vernici		kg/l	9,00	17,80	160,20		
Y2433	y2433 verde medio agora' bmt	mg.vernici		kg/l	67,00	8,10	542,70		
Y2434	y2434 blu avio agora'	mg.vernici		kg/l	44,00	9,00	396,00		
Y2435	y2435 blu elettrico agora'	mg.vernici		kg/l	60,00	11,00	660,00		
Y2436	y2436 avorio sabbia scuro agora'	mg.vernici		kg/l	30,00	6,90	207,00		
Y2451	y2451 rosso fuoco	mg.vernici		kg/l	11,00	8,75	96,25		
Y2454	y2454 limoncello	mg.vernici		kg/l	17,00	5,90	100,30		
Y2516	y2516 beige	mg.vernici		kg/l	26,00	9,00	234,00		
Y2611	y2611 deserto str	mg.vernici		kg/l	10,00	7,00	70,00		
Y2811	y2811 verde pisello	mg.vernici		kg/l	46,00	5,40	248,40		
Y2990	y2990 fucsia lilla	mg.vernici		kg/l	5,00	7,60	38,00		
Y2991	y2991 viola ciclamino	mg.vernici		kg/l	11,00	11,00	121,00		
Y2992	y2992 arancio aragosta	mg.vernici		kg/l	35,00	10,20	357,00		
Y2997	y2997 viola erica branchetti ncs s2060r40b	mg.vernici		kg/l	12,00	11,70	140,40		
Y3005	y3005 grigio verardo	mg.vernici		kg/l	8,00	8,20	65,60		
Y3056	y3056 blu san giacomo	mg.vernici		kg/l	8,00	13,04	104,32		
Y3066	y3066 grigio ncs s1005 r80b	mg.vernici		kg/l	4,00	6,20	24,80		
Y3105	y3105 bianco	mg.vernici		kg/l	13,00	5,00	65,00		
Y3106	y3106 arancio lap ncs s0585-y60r	mg.vernici		kg/l	5,00	12,70	63,50		
Y3227	y3227 giallo curry	mg.vernici		kg/l	17,00	6,80	115,60		
Y3345	y3345 arancio	mg.vernici		kg/l	5,00	10,50	52,50		
Y3380	y3380 verde sporting	mg.vernici		kg/l	19,00	9,71	184,49		
Y3381	y3381 marrone scuro cuoio	mg.vernici		kg/l	34,00	7,50	255,00		
Y3382	y3382 corda alf	mg.vernici		kg/l	72,00	5,40	388,80		
Y3391	y3391 cacao rer	mg.vernici		kg/l	10,00	17,55	175,50		
Y3406	y3406 verde	mg.vernici		kg/l	24,00	6,20	148,80		
Y3414	y3414 giallo	mg.vernici		kg/l	35,00	12,30	430,50		
Y3415	y3415 rosso	mg.vernici		kg/l	36,00	8,90	320,40		
Y3416	y3416 verde	mg.vernici		kg/l	60,00	8,25	495,00		
Y3417	y3417 arancio	mg.vernici		kg/l	4,00	9,10	36,40		
Y3421	y3421 arancio disa	mg.vernici		kg/l	40,00	9,50	380,00		
Y3428	y3428 rosso imagoflana	mg.vernici		kg/l	2,00	21,20	42,40		

AT S.r.l. (in liquidazione)

Tribunale di Pordenone - Fallimento n° 75.2015

Beni iscritti all'attivo della Società: Magazzino

Valore di Mercato «VM» (in continuità d'uso) e Valore di Liquidazione «VL» al 30.09.2015 (consistenza al 22.09.2015)

magazzino: dettaglio giacenze e valori attribuiti (- spessore Sp - mm)

codice	descrizione	ubicaz.	consistenza			costo riferimento		valutazione	
			Sp	unit	Q.tà	€/unit	totale €	VM	VL
Y3460	y3460 giallo	mg.vernici		kg/l	23,00	6,80	156,40		
Y3638	y3638 oro antico	mg.vernici		kg/l	16,00	16,50	264,00		
Y3712	y3712 rosso violetto ral 4002	mg.vernici		kg/l	1,00	9,50	9,50		
Y3728	y3728 rosso metal rcr	mg.vernici		kg/l	19,00	18,55	352,45		
Y3774	y3774 champagne metal milldue	mg.vernici		kg/l	14,00	9,10	127,40		
Y3776	y3776 verde acido rcr	mg.vernici		kg/l	4,00	8,60	34,40		
Y3810	y3810 madre perla napol kios rab	mg.vernici		kg/l	6,00	9,05	54,30		
Y3817	y3817 inox zaccariotto gicinque	mg.vernici		kg/l	5,00	11,50	57,50		
Y3818	y3818 rosso chiaro	mg.vernici		kg/l	3,00	17,45	52,35		
Y3845	y3845 bianco	mg.vernici		kg/l	3,00	7,20	21,60		
Y3848	y3848 rosso granata	mg.vernici		kg/l	13,00	9,50	123,50		
Y3853	y3853 terra rose inda	mg.vernici		kg/l	20,00	8,85	177,00		
Y3855	y3855 renna rab	mg.vernici		kg/l	5,00	8,20	41,00		
Y3858	y3858 verde scuro	mg.vernici		kg/l	35,00	11,00	385,00		
Y3867	y3867 giallo scuro	mg.vernici		kg/l	16,00	9,60	153,60		
Y3868	y3868 cacao	mg.vernici		kg/l	45,00	13,00	585,00		
Y3880	y3880 grigio gatto	mg.vernici		kg/l	9,00	8,34	75,06		
Y3885	y3885 verde albero	mg.vernici		kg/l	44,00	7,45	327,80		
Y3887	y3887 verde foglia	mg.vernici		kg/l	10,00	9,45	94,50		
Y3889	y3889 blu denim	mg.vernici		kg/l	9,00	11,50	103,50		
Y3892	y3892 verde dan kuech	mg.vernici		kg/l	14,00	8,70	121,80		
Y3894	y3894 rosso corallo	mg.vernici		kg/l	59,00	10,10	595,90		
Y3925	y3925 giallo	mg.vernici		kg/l	6,00	10,80	64,80		
Y3931	y3931 giallo	mg.vernici		kg/l	21,00	8,80	184,80		
Y3933	y3933 corda gory cucine	mg.vernici		kg/l	11,00	8,90	97,90		
Y3934	y3934 arancio	mg.vernici		kg/l	16,00	16,00	256,00		
Y3936	y3936 verde	mg.vernici		kg/l	11,00	16,40	180,40		
Y3937	y3937 pastel green	mg.vernici		kg/l	19,00	9,60	182,40		
Y39573	y39573 ottone brunito ex y 0089	mg.vernici		kg/l	2,00	18,80	37,60		
Y39575	y39575 rame ex y 0015	mg.vernici		kg/l	2,00	10,72	21,44		
Y39585	y39585 prugna met. ex y 0103	mg.vernici		kg/l	3,00	14,00	42,00		
Y3968	y3968 gemme	mg.vernici		kg/l	9,00	9,70	87,30		
Y3982	y3982 arancio ral2009	mg.vernici		kg/l	10,00	15,60	156,00		
Y4011	y4011 violetto perlato ral 4011	mg.vernici		kg/l	6,00	9,55	57,30		
Y4040	y4040 gemme	mg.vernici		kg/l	3,00	7,30	21,90		
Y4065	y4065 camoscio inda	mg.vernici		kg/l	6,00	8,45	50,70		
Y4079	y4079 castagno inda	mg.vernici		kg/l	3,00	8,85	26,55		
Y4080	y4080 verde acqua inda	mg.vernici		kg/l	7,00	8,95	62,65		
Y4083	y4083 pistacchio inda	mg.vernici		kg/l	14,00	6,95	97,30		
Y4086	y4086 grafite inda ral 7024	mg.vernici		kg/l	5,00	10,10	50,50		
Y4088	y4088 malva inda	mg.vernici		kg/l	26,00	15,70	408,20		
Y4089	y4089 azzurro inda	mg.vernici		kg/l	7,00	7,30	51,10		
Y4097	y4097 bianco	mg.vernici		kg/l	4,00	7,30	29,20		
Y4106	y4106 blu pavone inda	mg.vernici		kg/l	17,00	8,60	146,20		
Y4107	y4107 arancia inda	mg.vernici		kg/l	8,00	12,80	102,40		
Y4113	y4113 senape inda	mg.vernici		kg/l	10,00	8,40	84,00		
Y4114	y4114 blu parigi inda	mg.vernici		kg/l	3,00	11,90	35,70		
Y4116	y4116 ceralacca inda	mg.vernici		kg/l	19,00	11,70	222,30		
Y4120	y4120 rosso antico inda	mg.vernici		kg/l	17,00	8,90	151,30		
Y4133	y4133 verde bosco inda	mg.vernici		kg/l	8,00	9,40	75,20		
Y4134	y4134 madreperla inda	mg.vernici		kg/l	8,00	7,65	61,20		
Y4137	y4137 glicine inda	mg.vernici		kg/l		7,65	0,00		
Y4194	y4194 rosa inda	mg.vernici		kg/l	4,00	7,00	28,00		
Y4236	y4236 verde muschio	mg.vernici		kg/l	15,00	10,80	162,00		
Y4240	y4240 rugiada mvm	mg.vernici		kg/l	2,00	12,65	25,30		
Y4251	y4251 blu d'oriente inda	mg.vernici		kg/l	4,00	8,40	33,60		
Y4273	y4273 grigio europeo	mg.vernici		kg/l	3,00	10,30	30,90		
Y4398	y4398 lilla	mg.vernici		kg/l	5,00	10,15	50,75		

AT S.r.l. (in liquidazione)

Tribunale di Pordenone - Fallimento n° 75.2015

Beni iscritti all'attivo della Società: Magazzino

Valore di Mercato «VM» (in continuità d'uso) e Valore di Liquidazione «VL» al 30.09.2015 (consistenza al 22.09.2015)

magazzino: dettaglio giacenze e valori attribuiti (pessare Sp - mm)

codice	descrizione	ubicaz.	consistenza			costo riferimento		valutazione	
			Sp	unità	Q.tà	€/unità	totale €	VM	VL
Y4408	y4408 bianco ycami	mg.vernici		kg/l	15,00	7,80	117,00		
Y4409	y4409 verde	mg.vernici		kg/l	24,00	9,20	220,80		
Y4423	y4423 acquamarina eka leftalia	mg.vernici		kg/l	23,00	8,60	197,80		
Y4480	y4480 terra di luna inda	mg.vernici		kg/l	11,00	6,00	66,00		
Y4489	y4489 prugna inda	mg.vernici		kg/l	8,00	16,50	132,00		
Y4522	y4522 bronzo	mg.vernici		kg/l	3,00	11,00	33,00		
Y4581	y4581 bianco	mg.vernici		kg/l	7,00	8,00	56,00		
Y4584	y4584 rosso fuoco	mg.vernici		kg/l	20,00	11,40	228,00		
Y4585	y4585 marrone	mg.vernici		kg/l	18,00	9,90	178,20		
Y4586	y4586 azzurro cima	mg.vernici		kg/l	6,00	8,70	52,20		
Y4587	y4587 grigio	mg.vernici		kg/l	9,00	10,10	90,90		
Y4588	y4588 bianco panna	mg.vernici		kg/l	7,00	7,75	54,25		
Y4589	y4589 arancio	mg.vernici		kg/l	21,00	12,50	262,50		
Y4590	y4590 bianco panna	mg.vernici		kg/l	46,00	8,45	388,70		
Y4591	y4591 grigio scuro	mg.vernici		kg/l	30,00	10,20	306,00		
Y4592	y4592 blu	mg.vernici		kg/l	30,00	13,50	405,00		
Y4627	y4627 giallo	mg.vernici		kg/l	23,00	16,00	368,00		
Y4628	y4628 bleu	mg.vernici		kg/l	38,00	10,10	383,80		
Y4629	y4629 azzurro rab	mg.vernici		kg/l	24,00	10,40	249,60		
Y4630	y4630 bianco	mg.vernici		kg/l	73,00	7,30	532,90		
Y4631	y4631 rosso	mg.vernici		kg/l	28,00	12,10	338,80		
Y4632	y4632 verde acquamar	mg.vernici		kg/l	52,00	10,00	520,00		
Y4633	y4633 bianco panna	mg.vernici		kg/l	27,00	11,90	321,30		
Y4634	y4634 argento	mg.vernici		kg/l	23,00	7,60	174,80		
Y4668	y4668 ecru	mg.vernici		kg/l	7,00	10,30	72,10		
Y4669	y4669 bianco latte	mg.vernici		kg/l	18,00	7,00	126,00		
Y4671	y4671 avorio cesar	mg.vernici		kg/l	5,00	11,70	58,50		
Y4683	y4683 arancio	mg.vernici		kg/l	6,00	13,80	82,80		
Y4689	y4689 beige	mg.vernici		kg/l	7,00	7,41	51,87		
Y4690	y4690 rame metallizzato saratoga	mg.vernici		kg/l	1,00	14,00	14,00		
Y4731	y4731 malva cimmar	mg.vernici		kg/l	19,00	8,30	157,70		
Y4760	y4760 salchi	mg.vernici		kg/l	4,00	8,70	34,80		
Y4762	y4762 bianco martex	mg.vernici		kg/l	14,00	7,30	102,20		
Y4763	y4763 rosso	mg.vernici		kg/l	65,00	12,30	799,50		
Y4764	y4764 verde	mg.vernici		kg/l	51,00	16,30	831,30		
Y4765	y4765 corda	mg.vernici		kg/l	14,00	7,50	105,00		
Y4770	y4770 viola	mg.vernici		kg/l	4,00	22,25	89,00		
Y4772	y4772 cipria novello	mg.vernici		kg/l	9,00	8,45	76,05		
Y4791	y4791 verde	mg.vernici		kg/l	3,00	9,60	28,80		
Y4796	y4796 albicocca	mg.vernici		kg/l	2,00	9,65	19,30		
Y4826	y4826 bianco pedini 4/6 mm	mg.vernici		kg/l	5,00	8,20	41,00		
Y4827	y4827 bianco	mg.vernici		kg/l	19,00	7,45	141,55		
Y4828	y4828 marrone	mg.vernici		kg/l	5,00	11,00	55,00		
Y4829	y4829 grigio pedini	mg.vernici		kg/l	32,00	10,00	320,00		
Y4831	y4831 amaranto	mg.vernici		kg/l	11,00	15,55	171,05		
Y4832	y4832 giallo zaccariot to	mg.vernici		kg/l	7,00	15,75	110,25		
Y4833	y4833 cioccolato	mg.vernici		kg/l	1,00	9,35	9,35		
Y4837	y4837verde acido	mg.vernici		kg/l	18,00	12,00	216,00		
Y4846	y4846 azzurro	mg.vernici		kg/l	2,00	7,60	15,20		
Y4856	y4856 verde chiaro	mg.vernici		kg/l	11,00	6,50	71,50		
Y4858	y4858 pervinca	mg.vernici		kg/l	4,00	8,90	35,60		
Y4915	y4915 senape veneta c. sedit	mg.vernici		kg/l	3,00	17,60	52,80		
Y4916	y4916 salmone	mg.vernici		kg/l	4,00	11,00	44,00		
Y4919	y4919 cipria	mg.vernici		kg/l	2,00	12,35	24,70		
Y4920	y4920 cacao zaccariotto	mg.vernici		kg/l	5,00	10,51	52,55		
Y4921	y4921 blu	mg.vernici		kg/l	2,00	16,07	32,14		
Y4922	y4922 bianco zaccariotto rcr	mg.vernici		kg/l	78,00	6,80	530,40		
Y4923	y4923 rosso	mg.vernici		kg/l	27,00	15,90	429,30		

AT S.r.l. (in liquidazione)

Tribunale di Pordenone - Fallimento n° 75.2015

Beni iscritti all'attivo della Società: Magazzino

Valore di Mercato «VM» (in continuità d'uso) e Valore di Liquidazione «VL» al 30.09.2015 (consistenza al 22.09.2015)

magazzino: dettaglio giacenze e valori attribuiti (spessore Sp - mm)

codice	descrizione	ubicaz.	consistenza			costo riferimento		valutazione	
			Sp	unit	Q.tà	€/unit	totale €	VM	VL
Y4936	y4936 arancio	mg.vernici		kg/l	16,00	14,20	227,20		
Y4968	y4968 bianco sabbia	mg.vernici		kg/l	8,00	6,95	55,60		
Y4972	y4972 rugiada	mg.vernici		kg/l	11,00	7,90	86,90		
Y4987	y1987 ardesia gatto	mg.vernici		kg/l	6,00	8,50	51,00		
Y5044	y5044 malva	mg.vernici		kg/l	8,00	9,00	72,00		
Y5045	y5045 antracite	mg.vernici		kg/l	10,00	9,30	93,00		
Y5054	y5054 bianco	mg.vernici		kg/l	5,00	7,00	35,00		
Y5104	y5104 azzurra	mg.vernici		kg/l	9,00	10,30	92,70		
Y5105	y5105 azzurra	mg.vernici		kg/l	7,00	8,30	58,10		
Y5109	y5109 fucsia elmar	mg.vernici		kg/l	33,00	14,80	488,40		
Y5110	y5110 rosso vino ral3005	mg.vernici		kg/l	7,00	13,10	91,70		
Y5111	y5111 azzurra	mg.vernici		kg/l	4,00	7,00	28,00		
Y5149	y5149 cipria	mg.vernici		kg/l	3,00	12,06	36,18		
Y5150	y5150 terra rose novabagno saratoga	mg.vernici		kg/l	7,00	11,43	80,01		
Y5155	y5155 verde veneran	mg.vernici		kg/l	1,00	10,30	10,30		
Y5156	y5156 arancio veneran ncs s2060 y40r	mg.vernici		kg/l	6,00	9,20	55,20		
Y5157	y5157 grigio ombra veneran ral7022	mg.vernici		kg/l	7,00	11,22	78,54		
Y5179	y5179 cielo	mg.vernici		kg/l	5,00	10,00	50,00		
Y5185	y5185 arancio pastello ral 2003	mg.vernici		kg/l	6,00	9,80	58,80		
Y5187	y5187 rosa antico ncs s0520 y90r	mg.vernici		kg/l	5,00	7,50	37,50		
Y5200	y5200 bronzo sc.	mg.vernici		kg/l	14,00	11,96	167,44		
Y5223	y5223 juta sangiacomo rossetto	mg.vernici		kg/l	7,00	9,00	63,00		
Y5224	y5224 grafite sangiacomo	mg.vernici		kg/l	31,00	9,65	299,15		
Y5225	y5225 terranova sangiacomo	mg.vernici		kg/l	5,00	11,83	59,15		
Y5226	y5226 bianco	mg.vernici		kg/l	39,00	8,40	327,60		
Y5228	y5228 bianco tav. veneran / sedit	mg.vernici		kg/l	9,00	8,20	73,80		
Y5263	y5263 blu g07	mg.vernici		kg/l	23,00	11,40	262,20		
Y5264	y5264 azzurro	mg.vernici		kg/l	4,00	8,05	32,20		
Y5266	y5266 azzurra g13	mg.vernici		kg/l	22,00	9,70	213,40		
Y5268	y5268 viola g24	mg.vernici		kg/l	19,00	8,90	169,10		
Y5269	y5269 celeste g19	mg.vernici		kg/l	6,00	9,20	55,20		
Y5270	y5270 azzurra g13 cima	mg.vernici		kg/l	30,00	10,50	315,00		
Y5271	y5271 arancio g20	mg.vernici		kg/l	23,00	9,85	226,55		
Y5272	y5272 arancio g03	mg.vernici		kg/l	12,00	16,00	192,00		
Y5273	y5273 rugiada antares	mg.vernici		kg/l	23,00	7,20	165,60		
Y5283	y5283 verde g05	mg.vernici		kg/l	15,00	11,10	166,50		
Y5351	y5351 rosso vino sc. ral 3005	mg.vernici		kg/l	9,00	15,45	139,05		
Y5360	y5360 rosa pantone	mg.vernici		kg/l	5,00	12,40	62,00		
Y5361	y5361 fumo di londra dibesse	mg.vernici		kg/l		12,34	0,00		
Y5371	y5371 corda	mg.vernici		kg/l	7,00	8,55	59,85		
Y5375	y5375 rosso vrd / rab	mg.vernici		kg/l	20,00	15,35	307,00		
Y5442	y5442 bianco form.	mg.vernici		kg/l	2,00	7,00	14,00		
Y5448	y5448 bianco mire	mg.vernici		kg/l	6,00	9,64	57,84		
Y5465	y5465 rosso novabagno	mg.vernici		kg/l	7,00	14,16	99,12		
Y5476	y5476 blu	mg.vernici		kg/l	1,00	10,20	10,20		
Y5500	y5500 crema leader	mg.vernici		kg/l	13,00	7,60	98,80		
Y5515	y5515 panna	mg.vernici		kg/l	7,00	9,00	63,00		
Y5519	y5519 kaki	mg.vernici		kg/l	2,00	10,50	21,00		
Y5533	y5533 rubino 7c	mg.vernici		kg/l	4,00	11,00	44,00		
Y5602	y5602 verde maldive	mg.vernici		kg/l	14,00	8,60	120,40		
Y5605	y5605 giallo oca artesi	mg.vernici		kg/l	11,00	11,50	126,50		
Y5606	y5606 rosa creta	mg.vernici		kg/l	28,00	10,80	302,40		
Y5607	y5607 glicine artesi	mg.vernici		kg/l	31,00	10,70	331,70		
Y5610	y5610 verde acido	mg.vernici		kg/l	8,00	11,05	88,40		
Y5612	y5612 blu oltremare	mg.vernici		kg/l	4,00	9,85	39,40		
Y5619	y5619 arancio solare	mg.vernici		kg/l	35,00	12,22	427,70		
Y5623	y5623 ecru' rab martex	mg.vernici		kg/l	7,00	7,80	54,60		
Y5638	y5638 oro metal. rab kios	mg.vernici		kg/l	5,00	21,30	106,50		

AT S.r.l. (in liquidazione)

Tribunale di Pordenone - Fallimento n° 75.2015

Beni iscritti all'attivo della Società: Magazzino

Valore di Mercato «VM» (in continuità d'uso) e Valore di Liquidazione «VL» al 30.09.2015 (consistenza al 22.09.2015)

magazzino: dettaglio giacenze e valori attribuiti (spe-sore Sp - mm)

codice	descrizione	ubicaz.	consistenza			costo riferimento		valutazione	
			Sp	unit	Q. fa	€/unit	totale €	VM	VL
Y5655	y5655 giallo l5	mg. vernici		kg/l	20,00	12,40	248,00		
Y5656	y5656 beige	mg. vernici		kg/l	3,00	6,50	19,50		
Y5715	y5715 nero petrolio	mg. vernici		kg/l	4,00	8,95	35,80		
Y5716	y5716 oceano	mg. vernici		kg/l	4,00	9,22	36,88		
Y5717	y5717 bianco ghiaccio	mg. vernici		kg/l	6,00	8,40	50,40		
Y5724	y5724 verde napol ice	mg. vernici		kg/l	24,00	9,90	237,60		
Y5735	y5735 pergamena	mg. vernici		kg/l	3,00	6,90	20,70		
Y5736	y5736 melanzana	mg. vernici		kg/l	5,00	12,30	61,50		
Y5737	y5737 arancio	mg. vernici		kg/l	7,00	12,84	89,88		
Y5767	y5767 rosso ferrari	mg. vernici		kg/l	9,00	12,56	113,04		
Y5768	y5768 giallo chiaro	mg. vernici		kg/l	22,00	8,70	191,40		
Y5769	y5769 rosa veneziano	mg. vernici		kg/l	4,00	8,00	32,00		
Y5776	y5776 verde acido	mg. vernici		kg/l	16,00	6,65	106,40		
Y5783	y5783 giallo ral1027	mg. vernici		kg/l	25,00	10,20	255,00		
Y5875	y5875 lilla vt37	mg. vernici		kg/l	7,00	7,70	53,90		
Y5880	y5880 lilla	mg. vernici		kg/l	11,00	8,20	90,20		
Y5921	y5921 bianco play md house	mg. vernici		kg/l	10,00	8,65	86,50		
Y5922	y5922 bianco tree sant	mg. vernici		kg/l	88,00	6,20	545,60		
Y5981	y5981 cammello	mg. vernici		kg/l	13,00	6,60	85,80		
Y5982	y5982 sabbia novello	mg. vernici		kg/l	33,00	8,20	270,60		
Y6012	y6012 verde scuro ral 6012	mg. vernici		kg/l	7,00	9,80	68,60		
Y6079	y6079 azzurro nuvola novello	mg. vernici		kg/l	27,00	8,30	224,10		
Y6138	y6138 lustro brill 1° mano	mg. vernici		kg/l	5,00	7,60	38,00		
Y6139	y6139 lustro brill 2° mano	mg. vernici		kg/l	5,00	8,00	40,00		
Y6144	y6144 bianco latte	mg. vernici		kg/l	6,00	7,00	42,00		
Y6188	y6188 verde forma 2000	mg. vernici		kg/l	5,00	11,50	57,50		
Y6227	y6227 azzurro cielo	mg. vernici		kg/l	6,00	9,20	55,20		
Y6259	y6259 canapa 5222 x 10mm sgm	mg. vernici		kg/l	3,00	11,52	34,56		
Y6276	y6276 oro kios	mg. vernici		kg/l	14,00	8,50	119,00		
Y6301	y6301 giallo gentili	mg. vernici		kg/l	2,00	12,50	25,00		
Y6302	y6302 magenta zaccariotto	mg. vernici		kg/l	6,00	10,24	61,44		
Y6370	y6370 corda san michele	mg. vernici		kg/l	5,00	12,30	61,50		
Y6517	y6517 rosso	mg. vernici		kg/l	8,00	13,50	108,00		
Y6527	y6527 antracite b&b	mg. vernici		kg/l	8,00	8,09	64,72		
Y6560	y6560 violetto ch. ncs s2020-r40b	mg. vernici		kg/l	32,00	6,15	196,80		
Y6597	y6597 bianco tree sant	mg. vernici		kg/l	26,00	5,50	143,00		
Y6652	y6652 fucsia koler fra	mg. vernici		kg/l	20,00	11,50	230,00		
Y6654	y6654 senape ncs s2050 y10r	mg. vernici		kg/l	4,00	12,06	48,24		
Y6655	y6655 porpora ncs s2570 y90r	mg. vernici		kg/l	14,00	11,50	161,00		
Y6675	y6675 beige	mg. vernici		kg/l	13,00	7,80	101,40		
Y6676	y6676 verde bambu	mg. vernici		kg/l	2,00	7,50	15,00		
Y6683	y6683 verde bosco artesi	mg. vernici		kg/l	19,00	8,20	155,80		
Y6684	y6684 blu cobalto artesi	mg. vernici		kg/l	21,00	10,65	223,65		
Y6685	y6685 cielo ardeco	mg. vernici		kg/l	17,00	6,45	109,65		
Y6686	y6686 celeste ardeco	mg. vernici		kg/l	5,00	5,80	29,00		
Y6687	y6687 verde salvia artesi	mg. vernici		kg/l	10,00	6,20	62,00		
Y6689	y6689 corda artesi novello	mg. vernici		kg/l	6,00	9,90	59,40		
Y6690	y6690 rosso ardeco	mg. vernici		kg/l	14,00	12,40	173,60		
Y6691	y6691 rosa past. ardeco	mg. vernici		kg/l	5,00	5,80	29,00		
Y6692	y6692 sabbia milldue	mg. vernici		kg/l	8,00	10,10	80,80		
Y6693	y6693 grigio perlato	mg. vernici		kg/l	11,00	8,90	97,90		
Y6727	y6727 grigio petrolio bralco	mg. vernici		kg/l	1,00	8,76	8,76		
Y6751	y6751 lilla rab ncs s4030 r40b	mg. vernici		kg/l	2,00	9,10	18,20		
Y6756	y6756 bianco latte ncs s0500-n	mg. vernici		kg/l	26,00	7,50	195,00		
Y6757	y6757 glicine ncs s1020 r80b	mg. vernici		kg/l	28,00	7,73	216,44		
Y6758	y6758 grigio chiaro ncs s2500 n	mg. vernici		kg/l	4,00	6,30	25,20		
Y6759	y6759 grigio ncs s2010 r50b	mg. vernici		kg/l	25,00	7,60	190,00		
Y6770	y6770 grigio scuro branchetti ncs s7500 n	mg. vernici		kg/l	1,00	9,00	9,00		

AT S.r.l. (in liquidazione)

Tribunale di Pordenone - Fallimento n° 75.2015

Beni iscritti all'attivo della Società: Magazzino

Valore di Mercato «VM» (in continuità d'uso) e Valore di Liquidazione «VL» al 30.09.2015 (consistenza al 22.09.2015)

magazzino: dettaglio giacenze e valori attribuiti (spesare Sp - mm)

codice	descrizione	ubicaz.	consistenza			costo riferimento		valutazione	
			Sp	unit	Q.tà	€/mit	totale €	VM	VL
Y6781	y6781 viola porpor .zaccariotto ral 4007	mg.vernici		kg/l	19,00	13,80	262,20		
Y6836	y6836 melanzana veneran	mg.vernici		kg/l	3,00	16,21	48,63		
Y6837	y6837 fragola veneran	mg.vernici		kg/l	7,00	9,30	65,10		
Y6871	y6871 rosa novello ncs s1070-r20b	mg.vernici		kg/l	4,00	11,20	44,80		
Y6872	y6872 verde acceso	mg.vernici		kg/l	1,00	9,80	9,80		
Y6873	y6873 grigio perla met. ral9022	mg.vernici		kg/l	14,00	9,15	128,10		
Y6883	y6883 m.perla artesi / rab	mg.vernici		kg/l	6,00	9,37	56,22		
Y6922	y6922 avorio milldue	mg.vernici		kg/l	6,00	10,00	60,00		
Y6923	y6923 celeste met.	mg.vernici		kg/l	3,00	10,10	30,30		
Y6924	y6924 alluminio	mg.vernici		kg/l	3,00	10,10	30,30		
Y6931	y6931 bianco sma	mg.vernici		kg/l		12,60	0,00		
Y6949	y6949 nocciola ncs s3010 y50r	mg.vernici		kg/l	17,00	7,05	119,85		
Y6964	y6964 grigio ncs s4500 n	mg.vernici		kg/l	8,00	7,05	56,40		
Y6965	y6965 rosso ncs s2070 y90r	mg.vernici		kg/l	19,00	9,70	184,30		
Y6967	y6967 beige ncs s2030 y30r	mg.vernici		kg/l	13,00	8,55	111,15		
Y6968	y6968 giallo ncs s0560 y30r	mg.vernici		kg/l	5,00	9,05	45,25		
Y6969	y6969 grigio ncs s6005 r20b	mg.vernici		kg/l	14,00	7,05	98,70		
Y6987	y6987 rame met. artesi	mg.vernici		kg/l	17,00	11,55	196,35		
Y6988	y6988 lilla madrep. artesi	mg.vernici		kg/l	5,00	10,95	54,75		
Y6994	y6994 vinaccia ch. ncs s3060-r20b	mg.vernici		kg/l	4,00	11,85	47,40		
Y7003	y7003 arancio sineti novello	mg.vernici		kg/l	4,00	13,60	54,40		
Y7004	y7004 rosso	mg.vernici		kg/l	23,00	14,01	322,23		
Y7005	y7005 verde sintetica	mg.vernici		kg/l	11,00	9,40	103,40		
Y7006	y7006 blu sintetica	mg.vernici		kg/l	8,00	9,80	78,40		
Y7008	y7008 glicine inda	mg.vernici		kg/l	21,00	8,50	178,50		
Y7009	y7009 champagne inda rab	mg.vernici		kg/l	12,00	7,70	92,40		
Y7011	y7011 grigio ferro	mg.vernici		kg/l	4,00	9,10	36,40		
Y7035	y7035 grigio luce ral7035	mg.vernici		kg/l	5,00	7,80	39,00		
Y7040	y7040 base per metallizzati	mg.vernici		kg/l	5,00	8,50	42,50		
Y7052	y7052 avorio	mg.vernici		kg/l	9,00	8,35	75,15		
Y7053	y7053 violetto ncs s3055r30b	mg.vernici		kg/l	5,00	11,95	59,75		
Y7054	y7054 aragosta ncs s2075 y60r	mg.vernici		kg/l	72,00	11,95	860,40		
Y7082	y7082 rosso segnale ral3001	mg.vernici		kg/l	4,00	10,00	40,00		
Y7083	y7083 verde maggio ral6017	mg.vernici		kg/l	3,00	8,95	26,85		
Y7098	y7098 pruno veneran	mg.vernici		kg/l	8,00	8,10	64,80		
Y7117	y7117 b.co violetto ncs s1010 r50b	mg.vernici		kg/l	18,00	6,70	120,60		
Y7118	y7118 lilla ral4001	mg.vernici		kg/l	2,00	9,10	18,20		
Y7124	y7124 moka jesse	mg.vernici		kg/l	12,00	9,90	118,80		
Y7147	y7147 grigio	mg.vernici		kg/l	4,00	8,00	32,00		
Y7155	y7155 verde oliva inda	mg.vernici		kg/l	8,00	10,75	86,00		
Y7175	y7175 rosa tenue ncs s0520 r40b	mg.vernici		kg/l	10,00	8,05	80,50		
Y7176	y7176 glicine ch. ncs s1020 r50b	mg.vernici		kg/l	3,00	8,00	24,00		
Y7177	y7177 violetto ch. ncs s2020 r50b	mg.vernici		kg/l	4,00	8,00	32,00		
Y7178	y7178 rosso tenue ncs s2070 r	mg.vernici		kg/l	71,00	12,30	873,30		
Y7179	y7179 perla ncs s0530 r80b	mg.vernici		kg/l	5,00	11,40	57,00		
Y7187	y7187 marmotta 2 dibiesse armony	mg.vernici		kg/l	1,00	8,57	8,57		
Y7188	y7188 avorio 2	mg.vernici		kg/l	19,00	6,70	127,30		
Y7189	y7189 perla 2 armony	mg.vernici		kg/l	33,00	7,50	247,50		
Y7190	y7190 rosso pierino armony	mg.vernici		kg/l	12,00	13,50	162,00		
Y7191	y7191 bianco ghiaccio	mg.vernici		kg/l	27,00	6,70	180,90		
Y7233	y7233 crema ch. ncs s0510 g80y	mg.vernici		kg/l	4,00	7,10	28,40		
Y7249	y7249 verde alf ctr	mg.vernici		kg/l	28,00	9,70	271,60		
Y7250	y7250 viola lastra acciaio	mg.vernici		kg/l	8,00	6,70	53,60		
Y7258	y7258 azzurro cig	mg.vernici		kg/l	9,00	6,70	60,30		
Y7281	y7281 verde ncs s0565-g50y	mg.vernici		kg/l	15,00	9,50	142,50		
Y7282	y7282 viola carico ncs s3050-r20b	mg.vernici		kg/l	15,00	7,80	117,00		
Y7283	y7283 celeste ncs s1010-b30g	mg.vernici		kg/l	5,00	7,30	36,50		
Y7318	y7318 avorio	mg.vernici		kg/l	1,00	7,60	7,60		

AT S.r.l. (in liquidazione)

Tribunale di Pordenone - Fallimento n° 75.2015

Beni iscritti all'attivo della Società: Magazzino

Valore di Mercato «VM» (in continuità d'uso) e Valore di Liquidazione «VL» al 30.09.2015 (consistenza al 22.09.2015)

magazzino: dettaglio giacenze e valori attribuiti (spessore Sp - mm)

codice	descrizione	ubicaz.	consistenza		costo riferimento		valutazione		
			Sp	unit	Q.tà	€/unit	totale €	VM	VL
Y7320	y7320 alluminio lefitalia	mg.vernici		kg/l	2,00	8,80	17,60		
Y7321	y7321 vinaccia novello	mg.vernici		kg/l	9,00	8,80	79,20		
Y7331	y7331 antracite armobil effe4	mg.vernici		kg/l	6,00	11,50	69,00		
Y7344	y7344 marrone ch. marfinkappe	mg.vernici		kg/l	16,00	9,50	152,00		
Y7356	y7356 marrone ncs s7010 y50r	mg.vernici		kg/l	4,00	12,25	49,00		
Y7362	y7362 crema 60 rossetto	mg.vernici		kg/l	4,00	6,95	27,80		
Y7364	y7364 mattonel3 rossetto	mg.vernici		kg/l	10,00	9,75	97,50		
Y7369	y7369 salvia inda	mg.vernici		kg/l	7,00	8,00	56,00		
Y7413	y7413 grigio dieffebi	mg.vernici		kg/l	5,00	8,70	43,50		
Y7414	y7414 cielo artesi	mg.vernici		kg/l	13,00	6,50	84,50		
Y7415	y7415 grigio manhattan	mg.vernici		kg/l	2,00	8,00	16,00		
Y7416	y7416 celeste metal lefitalia	mg.vernici		kg/l	2,00	8,00	16,00		
Y7417	y7417 brina inda	mg.vernici		kg/l	23,00	8,00	184,00		
Y7447	y7447 testa di moro rossetto (7072)	mg.vernici		kg/l	6,00	15,60	93,60		
Y7451	y7451 rosa feg	mg.vernici		kg/l	5,00	8,00	40,00		
Y7452	y7452 grigio milldue	mg.vernici		kg/l	4,00	8,51	34,04		
Y7455	y7455 bianco modulnova	mg.vernici		kg/l	41,00	6,10	250,10		
Y7456	y7456 giallo rab	mg.vernici		kg/l	6,00	8,75	52,50		
Y7457	y7457 verde pisello ncs s2040 p30y	mg.vernici		kg/l	2,00	8,75	17,50		
Y7458	y7458 grigio ch. ncs s1502 r	mg.vernici		kg/l	6,00	8,40	50,40		
Y7519	y7519 melanzana novello	mg.vernici		kg/l	5,00	8,00	40,00		
Y7550	y7550 azzurro artico eurolegno	mg.vernici		kg/l	1,00	8,00	8,00		
Y7551	y7551 caucciu "	mg.vernici		kg/l	2,00	10,45	20,90		
Y7552	y7552 grigio "	mg.vernici		kg/l	1,00	8,60	8,60		
Y7553	y7553 rosa antico "	mg.vernici		kg/l	2,00	8,00	16,00		
Y7556	y7556 grigio grafite "	mg.vernici		kg/l	9,00	8,00	72,00		
Y7557	y7557 blu navy eurolegno	mg.vernici		kg/l	4,00	8,00	32,00		
Y7558	y7558 oro eurolegno	mg.vernici		kg/l	4,00	8,00	32,00		
Y7559	y7559 verde acqua eurobagni	mg.vernici		kg/l	2,00	8,00	16,00		
Y7560	y7560 sabbia	mg.vernici		kg/l	1,00	8,00	8,00		
Y7561	y7561 viola	mg.vernici		kg/l	2,00	8,00	16,00		
Y7571	y7571 viola ncs s5030 r50b	mg.vernici		kg/l	10,00	9,95	99,50		
Y7572	y7572 sabbia scuro ncs s3005 y20r	mg.vernici		kg/l	1,00	8,45	8,45		
Y7607	y7607 oro metal kios	mg.vernici		kg/l	5,00	12,90	64,50		
Y7608	y7608 cuoio inda	mg.vernici		kg/l	27,00	7,10	191,70		
Y7609	y7609 sabbia aci sin	mg.vernici		kg/l	12,00	7,10	85,20		
Y7636	y7636 latte bontempi	mg.vernici		kg/l	7,00	6,13	42,91		
Y7637	y7637 verde bontempi	mg.vernici		kg/l	28,00	8,60	240,80		
Y7638	y7638 arancio gatto bontempi kios ral2003	mg.vernici		kg/l	53,00	12,30	651,90		
Y7640	y7640 moka bontempi	mg.vernici		kg/l	2,00	8,55	17,10		
Y7678	y7678 savana kios	mg.vernici		kg/l	7,00	11,25	78,75		
Y7764	y7764 deserto	mg.vernici		kg/l	5,00	8,45	42,25		
Y7765	y7765 grigio manhattan	mg.vernici		kg/l	6,00	10,40	62,40		
Y7766	y7766 caffè' artesi	mg.vernici		kg/l	15,00	9,70	145,50		
Y7767	y7767 celeste artesi	mg.vernici		kg/l	13,00	10,40	135,20		
Y7770	y7770 blu elettrico veneran	mg.vernici		kg/l	3,00	11,02	33,06		
Y7772	y7772 rosso aci sineti	mg.vernici		kg/l	21,00	10,00	210,00		
Y7779	y7779 verde zaccariotto ral6009	mg.vernici		kg/l	5,00	7,00	35,00		
Y7782	y7782 prugna zaccariotto giccinque	mg.vernici		kg/l	1,00	15,80	15,80		
Y7787	y7787 bianco serie str	mg.vernici		kg/l	21,00	7,00	147,00		
Y7799	y7799 lavanda	mg.vernici		kg/l	2,00	11,07	22,14		
Y7800	y7800 orchidea	mg.vernici		kg/l	4,00	13,60	54,40		
Y7801	y7801 celeste cima	mg.vernici		kg/l	9,00	8,60	77,40		
Y7803	y7803 verde ral6011	mg.vernici		kg/l	4,00	11,63	46,52		
Y7804	y7804 orchidea ncs s3040 r40b	mg.vernici		kg/l	6,00	9,00	54,00		
Y7808	y7808 celeste ncs s1020 r90b	mg.vernici		kg/l	10,00	7,00	70,00		
Y7809	y7809 rosso ferrari ncs s1085 y90r	mg.vernici		kg/l	1,00	12,50	12,50		
Y7848	y7848 giallo miele ral1005	mg.vernici		kg/l	5,00	7,00	35,00		

AT S.r.l. (in liquidazione)

Tribunale di Pordenone - Fallimento n° 75.2015

Beni iscritti all'attivo della Società: Magazzino

Valore di Mercato «VM» (in continuità d'uso) e Valore di Liquidazione «VL» al 30.09.2015 (consistenza al 22.09.2015)

magazzino: dettaglio giacenze e valori attribuiti (spessore Sp - mm)

codice	descrizione	ubicaz.	consistenza		costo riferimento		valutazione	
			Sp	unità	Q.tà	€/unità	totale €	VM
Y7858	y7858 grigio	mg.vernici	kg/l	3,00	10,40	31,20		
Y7923	y7923 mattone artesi	mg.vernici	kg/l	6,00	10,90	65,40		
Y7924	y7924 rosso rubino cm	mg.vernici	kg/l	4,00	10,90	43,60		
Y7937	y7937 oro metal ral1036	mg.vernici	kg/l	5,00	7,00	35,00		
Y7972	y7972 magnolia	mg.vernici	kg/l	13,00	8,20	106,60		
Y7973	y7973 grigio seta s.m.a	mg.vernici	kg/l	4,00	11,35	45,40		
Y7975	y7975 rosso gory cucine sma	mg.vernici	kg/l	3,00	13,20	39,60		
Y7976	y7976 verde gory zecchinon	mg.vernici	kg/l	2,00	16,00	32,00		
Y7977	y7977 tortora scuro s.m.a play	mg.vernici	kg/l	7,00	8,70	60,90		
Y7978	y7978 bordeaux	mg.vernici	kg/l	2,00	16,80	33,60		
Y7994	y7994 arancio caldo rab falper su 10mm	mg.vernici	kg/l	5,00	13,50	67,50		
Y7995	y7995 cipria-beige rab	mg.vernici	kg/l	14,00	8,86	124,04		
Y7996	y7996 senape rab	mg.vernici	kg/l	6,00	9,70	58,20		
Y7997	y7997 salmopne rab	mg.vernici	kg/l	7,00	10,80	75,60		
Y8004	y8004 tuchese ncs s2020-b50g	mg.vernici	kg/l	1,00	10,40	10,40		
Y8005	y8005 rosa matt.	mg.vernici	kg/l	2,00	9,55	19,10		
Y8019	y8019 marr. grigio ral 8019	mg.vernici	kg/l	16,00	9,48	151,68		
Y8075	y8075 viola segnale veneran ral4008	mg.vernici	kg/l	3,00	11,25	33,75		
Y8161	y8161 azzurro milldue ncs s5040 r90b	mg.vernici	kg/l	2,00	15,30	30,60		
Y8170	y8170 deserto santarossa	mg.vernici	kg/l	9,00	8,45	76,05		
Y8194	y8194 lilla	mg.vernici	kg/l	3,00	7,60	22,80		
Y8197	y8197 grigio corda veneta cucine	mg.vernici	kg/l	24,00	6,90	165,60		
Y8199	y8199 verde giallo zaccariotto ral6018	mg.vernici	kg/l	5,00	9,50	47,50		
Y8218	y8218 bianco y4975	mg.vernici	kg/l	3,00	7,50	22,50		
Y8305	y8305 bianco zanette rossetto	mg.vernici	kg/l	10,00	8,70	87,00		
Y8306	y8306 viola melanzana novello	mg.vernici	kg/l	6,00	11,20	67,20		
Y8307	y8307 rosso zaccariotto	mg.vernici	kg/l	9,00	15,49	139,41		
Y8327	y8327 grigio novello	mg.vernici	kg/l	5,00	8,11	40,55		
Y8447	y8447 verde fluo	mg.vernici	kg/l	5,00	12,15	60,75		
Y8457	y8457 blu ral5017	mg.vernici	kg/l	7,00	10,80	75,60		
Y8485	y8485 antracite zaccariotto md house	mg.vernici	kg/l	1,00	10,10	10,10		
Y8523	y8523 grigio cipria ncs s1002-r	mg.vernici	kg/l	3,00	8,10	24,30		
Y8534	y8534 deserto artesi	mg.vernici	kg/l	12,00	9,20	110,40		
Y8561	y8561 antracite artesi	mg.vernici	kg/l	10,00	9,90	99,00		
Y8564	y8564 rosso	mg.vernici	kg/l	27,00	12,80	345,60		
Y8565	y8565 bianco	mg.vernici	kg/l	48,00	6,80	326,40		
Y8566	y8566 kaki	mg.vernici	kg/l	7,00	13,90	97,30		
Y8567	y8567 grigio fumo rossetto	mg.vernici	kg/l	22,00	7,80	171,60		
Y8568	y8568 graffite	mg.vernici	kg/l	14,00	8,60	120,40		
Y8573	y8573 marrone ncs s5040 y50r	mg.vernici	kg/l	9,00	9,90	89,10		
Y8580	y8580 bianco lucido milldue	mg.vernici	kg/l	4,00	8,45	33,80		
Y8625	y8625 rosso	mg.vernici	kg/l	17,00	12,20	207,40		
Y8638	y8638 verde ncs s6530 g10y	mg.vernici	kg/l	5,00	11,10	55,50		
Y8639	y8639 bianco verde ncs s1005 g20y	mg.vernici	kg/l	2,00	7,40	14,80		
Y8656	y8656 avorio lucido kios	mg.vernici	kg/l	14,00	10,00	140,00		
Y8688	y8688 rosso primavera	mg.vernici	kg/l	67,00	13,20	884,40		
Y8695	y8695 giallo rcr ncs s1070 y20r	mg.vernici	kg/l	2,00	12,10	24,20		
Y8696	y8696 marrone igloo	mg.vernici	kg/l	25,00	8,50	212,50		
Y8700	y8700 marrone ncs s7010 y70r	mg.vernici	kg/l	4,00	8,10	32,40		
Y8701	y8701 verde ncs s5020 b90g	mg.vernici	kg/l	4,00	8,10	32,40		
Y8714	y8714 melanzana milldue	mg.vernici	kg/l	11,00	10,90	119,90		
Y8730	y8730 arancio primavera	mg.vernici	kg/l	37,00	10,30	381,10		
Y8731	y8731 cocco	mg.vernici	kg/l	24,00	8,60	206,40		
Y8732	y8732 prato	mg.vernici	kg/l	25,00	11,80	295,00		
Y8733	y8733 salvia	mg.vernici	kg/l	25,00	11,10	277,50		
Y8777	y8777 blu pervinca ncs s2040r70b	mg.vernici	kg/l	4,00	10,50	42,00		
Y8779	y8779 verde acido novello	mg.vernici	kg/l	8,00	11,90	95,20		
Y8828	y8828 acquamarina	mg.vernici	kg/l	10,00	8,00	80,00		

AT S.r.l. (in liquidazione)

Tribunale di Pordenone - Fallimento n° 75.2015

Beni iscritti all'attivo della Società: Magazzino

Valore di Mercato «VM» (in continuità d'uso) e Valore di Liquidazione «VL» al 30.09.2015 (consistenza al 22.09.2015)

magazzino: dettaglio giacenze e valori attribuiti (spessore Sp - mm)

codice	descrizione	ubicaz	consistenza		costo riferimento		valutazione		
			Sp	unit	Q.tà	€/unit	totale €	VM	VL
Y8847	y8847 grigio	mg.vernici		kg/l	5,00	7,50	37,50		
Y8853	y8853 ghiaccio	mg.vernici		kg/l	3,00	10,40	31,20		
Y8884	y8884 pergamon kios	mg.vernici		kg/l	5,00	8,96	44,80		
Y8885	y8885 aragosta milldue	mg.vernici		kg/l	3,00	11,45	34,35		
Y8886	y8886 tortora	mg.vernici		kg/l	7,00	8,82	61,74		
Y8887	y8887 bordeaux	mg.vernici		kg/l	2,00	13,24	26,48		
Y8888	y8888 senape	mg.vernici		kg/l	10,00	8,91	89,10		
Y8927	y8927 bordeaux milldue	mg.vernici		kg/l	9,00	12,75	114,75		
Y8933	y8933 cacao milldue	mg.vernici		kg/l	6,00	8,45	50,70		
Y8948	y8948 giallo nes s0520-y	mg.vernici		kg/l	3,00	7,50	22,50		
Y8962	y8962 blu bralco	mg.vernici		kg/l	6,00	11,19	67,14		
Y8963	y8963 marrone bralco	mg.vernici		kg/l	9,00	8,99	80,91		
Y8966	y8966 panna sil tre	mg.vernici		kg/l	6,00	5,80	34,80		
Y8969	y8969 terracotta frau brunne	mg.vernici		kg/l	3,00	14,40	43,20		
Y8977	y8977 castoro	mg.vernici		kg/l	8,00	10,00	80,00		
Y8985	y8985 vaniglia 2000	mg.vernici		kg/l	2,00	12,80	25,60		
Y8986	y8986 amaranto 2000	mg.vernici		kg/l	11,00	12,00	132,00		
Y8987	y8987 magnolia sma	mg.vernici		kg/l	2,00	6,33	12,66		
Y9002	y9002 bianco grigio ral 9002	mg.vernici		kg/l		9,70	0,00		
Y9022	y9022 sabbia	mg.vernici		kg/l	12,00	7,30	87,60		
Y9023	y9023 tortora battistella	mg.vernici		kg/l		12,70	0,00		
Y9025	y9025 bordeaux	mg.vernici		kg/l	4,00	11,00	44,00		
Y9027	y9027 moka	mg.vernici		kg/l	12,00	9,20	110,40		
Y9039	y9039 azzurro nes s3030 r70b	mg.vernici		kg/l	7,00	8,45	59,15		
Y9084	y9084 senape milldue	mg.vernici		kg/l	9,00	8,95	80,55		
Y9132	y9132 rosa 464 kios	mg.vernici		kg/l	8,00	7,79	62,32		
Y9133	y9133 bianco kios	mg.vernici		kg/l	4,00	9,33	37,32		
Y9134	y9134 corda 462 kios	mg.vernici		kg/l	3,00	10,10	30,30		
Y9135	y9135 moka kios	mg.vernici		kg/l		17,80	0,00		
Y9136	y9136 mandarino 450 kios	mg.vernici		kg/l	6,00	17,58	105,48		
Y9137	y9137 nero 474 kios	mg.vernici		kg/l	7,00	10,40	72,80		
Y9138	y9138 tortora 463 kios -- parisot	mg.vernici		kg/l	198,00	8,00	1.584,00		
Y9141	y9141 sabbia san michele	mg.vernici		kg/l	127,00	7,00	889,00		
Y9148	y9148 rosso 451 kios	mg.vernici		kg/l	7,00	10,45	73,15		
Y9149	y9149 lilla 465 kios	mg.vernici		kg/l	6,00	9,52	57,12		
Y9163	y9163 grigio cenere kios	mg.vernici		kg/l	3,00	10,30	30,90		
Y9171	y9171 perla jesse	mg.vernici		kg/l	3,00	7,60	22,80		
Y9173	y9173 seta jesse	mg.vernici		kg/l	12,00	7,60	91,20		
Y9176	y9176 grigio scuro kios	mg.vernici		kg/l	5,00	10,00	50,00		
Y9177	y9177 antracite 468 kios	mg.vernici		kg/l	7,00	11,40	79,80		
Y9178	y9178 grigio 469 kios	mg.vernici		kg/l	5,00	10,30	51,50		
Y9186	y9186 azzurro cielo kios	mg.vernici		kg/l	6,00	11,50	69,00		
Y9187	y9187 azzurro kios	mg.vernici		kg/l	7,00	8,10	56,70		
Y9189	y9189 moka inda	mg.vernici		kg/l	19,00	8,45	160,55		
Y9190	y9190 corda	mg.vernici		kg/l	2,00	8,50	17,00		
Y9191	y9191 bianco acqua ksf	mg.vernici		kg/l	1,00	8,00	8,00		
Y9192	y9192 bordeaux inda	mg.vernici		kg/l	15,00	12,25	183,75		
Y9195	y9195 blu 453 kios	mg.vernici		kg/l		10,47	0,00		
Y9199	y9199 verde sophie 454 kios	mg.vernici		kg/l	2,00	8,45	16,90		
Y9200	y9200 sabbia 456 kios	mg.vernici		kg/l	3,00	8,45	25,35		
Y9201	y9201 verde oliva kios	mg.vernici		kg/l	22,00	9,70	213,40		
Y9205	y9205 vinaccia 467 kios	mg.vernici		kg/l	7,00	11,50	80,50		
Y9206	y9206 verde inglese kios	mg.vernici		kg/l	4,00	13,75	55,00		
Y9207	y9207 celeste 472 kios	mg.vernici		kg/l	4,00	8,45	33,80		
Y9213	y9213 rosa baby cima	mg.vernici		kg/l	9,00	8,85	79,65		
Y9216	y9216 vinaccia	mg.vernici		kg/l	4,00	14,40	57,60		
Y9297	y9297 visone milldue	mg.vernici		kg/l	9,00	8,30	74,70		
Y9388	y9388 tortora napol	mg.vernici		kg/l	23,00	7,00	161,00		

AT S.r.l. (in liquidazione)

Tribunale di Pordenone - Fallimento n° 75.2015

Beni iscritti all'attivo della Società: Magazzino

Valore di Mercato «VM» (in continuità d'uso) e Valore di Liquidazione «VL» al 30.09.2015 (consistenza al 22.09.2015)

magazzino: dettaglio giacenze e valori attribuiti (spessore Sp - mm)

codice	descrizione	ubicaz	consistenza		costo riferimento		valutazione		
			Sp	unit	Q.tà	€/unit	totale €	VM	VL
Y9392	y9392 verde energy falper su 10 mm	mg.vernici		kg/l	5,00	13,50	67,50		
Y9414	y9414 grigio antracite rcr	mg.vernici		kg/l	8,00	10,41	83,28		
Y9419	y9419 verde sottobosco novabagno	mg.vernici		kg/l	6,00	7,00	42,00		
Y9424	y9424 oltremare milldue	mg.vernici		kg/l	20,00	12,90	258,00		
Y9496	y9496 verde oliva milldue	mg.vernici		kg/l	7,00	9,90	69,30		
Y9510	y9510 visone santarossa armony	mg.vernici		kg/l	12,00	9,45	113,40		
Y9511	y9511 lino santarossa	mg.vernici		kg/l	0,00	8,57	0,00		
Y9529	y9529 panna fraubrunne 30	mg.vernici		kg/l	30,00	5,40	162,00		
Y9554	y9554 ecru' battistella	mg.vernici		kg/l	3,00	8,00	24,00		
Y9555	y9555 bianco prisma battistella	mg.vernici		kg/l	0,00	9,60	0,00		
Y9556	y9556 bianco riflettente	mg.vernici		kg/l	19,00	7,35	139,65		
Y9568	y9568 bianco piana	mg.vernici		kg/l	8,00	8,10	64,80		
Y9569	y9569 bianco piana	mg.vernici		kg/l	18,00	7,00	126,00		
Y9587	y9587 bianco ciacci	mg.vernici		kg/l	6,00	7,60	45,60		
Y9590	y9590 lilla record ral4005	mg.vernici		kg/l	12,00	8,70	104,40		
Y9594	y9594 avorio zaccariotto ral1015	mg.vernici		kg/l	17,00	7,15	121,55		
Y9597	y9597 bianco x 10mm ciacci	mg.vernici		kg/l	4,00	7,20	28,80		
Y9598	y9598 bianco ciacci	mg.vernici		kg/l	6,00	7,00	42,00		
Y9730	y9730 beige pedini colico	mg.vernici		kg/l	19,00	8,70	165,30		
Y9787	y9787 antracite milldue	mg.vernici		kg/l	5,00	9,08	45,40		
Y9788	y9788 prugna milldue	mg.vernici		kg/l	4,00	10,45	41,80		
Y9790	y9790 blu coopsette ral5010	mg.vernici		kg/l	8,00	7,25	58,00		
Y9798	y9798 bianco x 8 mm	mg.vernici		kg/l	1,00	8,10	8,10		
Y9810	y9810 bianco x 4 mm	mg.vernici		kg/l	1,00	8,10	8,10		
Y9823	y9823 nero coopsette	mg.vernici		kg/l	5,00	8,10	40,50		
Y9856	y9856 carta zuc. pedini 6	mg.vernici		kg/l	25,00	7,90	197,50		
Y9857	y9857 bianco pedini 6	mg.vernici		kg/l	31,00	7,90	244,90		
Y9858	y9858 grigio pedini 6	mg.vernici		kg/l	25,00	7,90	197,50		
Y9865	y9865 arancione rcr	mg.vernici		kg/l	18,00	13,65	245,70		
Y9866	y9866 melanzana	mg.vernici		kg/l	5,00	12,35	61,75		
Y9867	y9867 antracite	mg.vernici		kg/l	7,00	8,25	57,75		
Y9868	y9868 beige	mg.vernici		kg/l	11,00	8,25	90,75		
Y9870	y9870 fucsia	mg.vernici		kg/l	4,00	10,15	40,60		
Y9878	y9878 rosa pastello artesi	mg.vernici		kg/l	5,00	7,90	39,50		
Y9879	y9879 avorio artesi	mg.vernici		kg/l	6,00	7,90	47,40		
Y9893	y9893 ecru 6mm pedini	mg.vernici		kg/l	24,00	10,00	240,00		
Y9918	9918 rosso villanova	mg.vernici		kg/l	3,00	9,60	28,80		
YN1002	y1002 cappuccino opaco complex	mg.vernici		kg/l	8,00	9,30	74,40		
YN6006	y6006 perla opaco complex	mg.vernici		kg/l	15,00	9,30	139,50		
YN6030	y6030 visone opaco complex	mg.vernici		kg/l	8,00	8,90	71,20		
YN8020	y8020 caffè' opaco complex	mg.vernici		kg/l		9,30	0,00		
Y13255	y13255 maldive	mg.vernici		kg/l	2,00	8,60	17,20		
Y17312	y17312 verde idea	mg.vernici		kg/l	6,00	9,80	58,80		
Y2437	y2437 grigio agora' gatto	mg.vernici		kg/l	7,00	8,20	57,40		
Y1185	y1185 alluminio kios	mg.vernici		kg/l	6,00	13,90	0,00		
Y12907	y12907 bianco	mg.vernici		kg/l	38,00	7,20	273,60		
Y13073	y13073 panna per acidato manfr. ex8966	mg.vernici		kg/l	9,00	7,61	68,49		
Y13153	y13153 verde albero dan mfg ex y3885	mg.vernici		kg/l	11,00	7,30	80,30		
Y13559	y13559 bianco artico san giacomo ex y4901	mg.vernici		kg/l	30,00	7,83	234,90		
Y13572	y13572 bianco giglio san giacomo ex y4830	mg.vernici		kg/l	7,00	7,20	50,40		
Y13747	y13747 rosso nub. yl180 per sabbiati	mg.vernici		kg/l	18,00	13,00	234,00		
Y14830	y14830 bianco acerbis	mg.vernici		kg/l	6,00	7,45	44,70		
Y15167	y15167 bianco	mg.vernici		kg/l	55,00	7,50	412,50		
Y15350	y15350 grigio fraubrunne ex 0960	mg.vernici		kg/l	11,00	10,10	111,10		
Y16086	y16086 moka valino y14458	mg.vernici		kg/l	8,00	7,45	59,60		
Y16826	y16826 bianco novamobili y16963	mg.vernici		kg/l	33,00	6,90	227,70		
Y16924	y16924 grigio corda y6019	mg.vernici		kg/l	15,00	8,50	127,50		
Y16979	y16979 marrone y3010 parisot	mg.vernici		kg/l	10,00	8,50	85,00		

AT S.r.l. (in liquidazione)

Tribunale di Pordenone - Fallimento n° 75.2015

Beni iscritti all'attivo della Società: Magazzino

Valore di Mercato «VM» (in continuità d'uso) e Valore di Liquidazione «VL» al 30.09.2015 (consistenza al 22.09.2015)

magazzino: dettaglio giacenze e valori attribuiti (spessore Sp - mm)

codice	descrizione	ubicaz.	consistenza		costo riferimento		valutazione		
			Sp	unit	Q.tà	€/unit	totale €	VM	VL
Y16997	y16997 tortora novamobili pr.fil.div	mg.vernici		kg/l	23,00	7,25	166,75		
Y17000	y17000 corda battistella novamobili pr.fil.div	mg.vernici		kg/l	50,00	8,45	422,50		
Y17001	y17001 canapa novamobili pr.fil.div	mg.vernici		kg/l	28,00	7,55	211,40		
Y17007	y17007 avorio novamobili *** ex y0204	mg.vernici		kg/l	20,00	7,61	152,20		
Y17210	y17210 avorio ex y0152 ral 1013	mg.vernici		kg/l	37,00	8,40	310,80		
Y17582	y17582 lavanda veneta perfim	mg.vernici		kg/l	12,00	8,87	106,44		
Y17583	y17583 prugna novamob. palazz. y0573	mg.vernici		kg/l	12,00	12,08	144,96		
Y17677	y17677 bianco europeo y4274	mg.vernici		kg/l	4,00	7,20	28,80		
Y17680	y17680 blu zaffiro perfim y9710	mg.vernici		kg/l	16,00	8,80	140,80		
Y18049	y18049 verde traffico ral 6024	mg.vernici		kg/l	2,00	9,80	19,60		
Y2002	y2002 oro metal rab ora y15741	mg.vernici		kg/l	7,00	10,50	73,50		
Y2003	y2003 melanzana metal kios ora y39586	mg.vernici		kg/l	18,00	16,00	288,00		
Y2089	y2089 rubino ***200 kg lot vecchio n.c.	mg.vernici		kg/l	200,00	10,10	2.020,00		
Y39572	y39572 bronzo scuro ex y 0014	mg.vernici		kg/l	18,80	11,84	222,59		
Y5222	y5222 canapa30 (6259 x 10mm) ora y11443	mg.vernici		kg/l	18,00	7,70	138,60		
Y8292	y8292 granata itk 0515	mg.vernici		kg/l	4,00	12,90	51,60		
Y17261	y17261 argento mdc 5mm	mg.vernici		kg/l	5,00	12,80	64,00		
Y3815	y3815 arancio	mg.vernici		kg/l		10,00	0,00		
B167	vernice yb167 additivo icro x 1	mg.vernici		kg/l	16,00	52,27	836,32		
Y0015	y0015 rame	mg.vernici		kg/l	80,00	15,19	1.215,20		
Y0088	y0088 bronzo	mg.vernici		kg/l	16,00	20,99	335,84		
Y0089	y0089 ottone brunito	mg.vernici		kg/l	18,00	12,26	220,68		
Y0102	y0102 rame metal	mg.vernici		kg/l	13,00	14,40	187,20		
Y0103	y0103 prugna metal	mg.vernici		kg/l	16,00	16,46	263,36		
Y0106	y0106 rame	mg.vernici		kg/l	3,00	17,06	51,18		
Y2001	y2001 verde metal	mg.vernici		kg/l	85,00	15,74	1.337,90		
Y2005	y2005 grigio metalliz zato	mg.vernici		kg/l	24,00	19,02	456,48		
Y2006	y2006 celeste metal	mg.vernici		kg/l	36,00	15,35	552,60		
253	rosso	mg.vernici		kg/l		22,00	0,00		
20050	bianco	mg.vernici		kg/l	14,30	17,56	251,11		
20051	nero	mg.vernici		kg/l	22,00	15,81	347,82		
20152	giallo primula	mg.vernici		kg/l		22,74	0,00		
20154	giallo oro	mg.vernici		kg/l	6,00	22,74	136,44		
20252	rosso rubino	mg.vernici		kg/l	2,00	19,33	38,66		
20254	rosso brillante	mg.vernici		kg/l	0,40	19,56	7,82		
20351	verde vivo	mg.vernici		kg/l	0,50	21,85	10,93		
20352	verde smeraldo	mg.vernici		kg/l	0,60	21,85	13,11		
20452	blu oltremare	mg.vernici		kg/l	1,85	17,37	32,13		
20454	blu scuro	mg.vernici		kg/l	0,50	19,50	9,75		
20455	blu medio	mg.vernici		kg/l	0,50	18,00	9,00		
20850	giallo quadricromia	mg.vernici		kg/l	3,50	21,59	75,57		
20851	rosso quadricromia	mg.vernici		kg/l	2,60	20,00	52,00		
20852	blu quadricromia	mg.vernici		kg/l	3,50	18,43	64,51		
20853	nero quadricromia	mg.vernici		kg/l	10,00	25,00	250,00		
20902	viola puro	mg.vernici		kg/l	0,50	36,04	18,02		
K42040K1	catalizzatore (sostituisce il 20001)	mg.vernici		kg/l	15,00	30,93	463,95		
K42990K1	trasp.	mg.vernici		kg/l	5,00	22,33	111,65		
K42993K1	satinante (sostituisce opacizzante 20121/c)	mg.vernici		kg/l	20,00	38,96	779,20		
20991	base da taglio	mg.vernici		kg/l		16,74	0,00		
99072	ritardante	mg.vernici		kg/l	5,00	7,46	37,30		
99170	antibolle a/7	mg.vernici		kg/l	2,00	32,75	65,50		
211076	grigio pantone 404/c	mg.vernici		kg/l	3,50	33,18	116,13		
211077	nero black 7/c	mg.vernici		kg/l	19,00	31,60	600,40		
211079	beige sma	mg.vernici		kg/l	4,50	43,30	194,85		
211088	grigio viso iv	mg.vernici		kg/l	23,00	33,88	779,24		
211090	beige akcan tp481/c	mg.vernici		kg/l	1,60	22,00	35,20		
211091	marrone tp476/c	mg.vernici		kg/l	4,30	22,00	94,60		
211097	crema fg oro	mg.vernici		kg/l	4,40	19,00	83,60		

AT S.r.l. (in liquidazione)

Tribunale di Pordenone - Fallimento n° 75.2015

Beni iscritti all'attivo della Società: Magazzino

Valore di Mercato «VM» (in continuità d'uso) e Valore di Liquidazione «VL» al 30.09.2015 (consistenza al 22.09.2015)

magazzino: dettaglio giacenze e valori attribuiti (pesare Sp - mm)

codice	descrizione	ubicaz.	consistenza			costo riferimento		valutazione	
			Sp	unit	Q.tà	€/unit	totale €	VM	VL
A211085	arancio a campione	mg. vernici		kg/l	0,50	50,00	25,00		
K20001	catalizzatore opaco	mg. vernici		kg/l	1,00	20,00	20,00		
K20650K1	argento	mg. vernici		kg/l	5,00	19,00	95,00		
K42252K1	rosso rubino	mg. vernici		kg/l	5,00	30,38	151,90		
OROW3	polvere oro	mg. vernici		kg/l	0,70	38,28	26,80		
S23	diluyente	mg. vernici		kg/l	16,00	49,35	789,60		
SMP257	rosso segnale	mg. vernici		kg/l	0,60	21,97	13,18		
DL111	diluyente speciale dil 111 x 1	mg. vernici		kg/l		11,44	0,00		
Y0056	y0056 tortora scie	mg. vernici		kg/l	10,00	6,78	67,80		
Y0108	y0108 bianco verardo	mg. vernici		kg/l	3,00	5,24	15,72		
Y0138	y0138 bianco	mg. vernici		kg/l	2,00	7,50	15,00		
Y0154	y0154 corda turello	mg. vernici		kg/l	7,00	5,24	36,68		
Y0156	y0156 nube acop	mg. vernici		kg/l	7,00	6,57	45,99		
Y0157	y0157 burro	mg. vernici		kg/l	4,00	7,40	29,60		
Y0160	y0160 bianco ghiaccio	mg. vernici		kg/l	5,00	7,40	37,00		
Y0208	y0208 canapa scie	mg. vernici		kg/l	5,00	6,25	31,25		
Y0210	y0210 cera gotic san michele	mg. vernici		kg/l	8,00	7,20	57,60		
Y0300	y0300 giallo novamobili	mg. vernici		kg/l	11,00	11,44	125,84		
Y0301	y0301 ocra europeo	mg. vernici		kg/l	25,00	11,02	275,50		
Y0306	y0306 giallo	mg. vernici		kg/l	2,00	8,58	17,16		
Y0401	y0401 arancio europeo	mg. vernici		kg/l	1,00	9,80	9,80		
Y0402	y0402 arancio verardo	mg. vernici		kg/l	4,00	15,37	61,48		
Y0405	y0405 arancio girasole	mg. vernici		kg/l	20,00	10,38	207,60		
Y0600	y0600 viola girasole	mg. vernici		kg/l	12,00	10,38	124,56		
Y0603	y0603 pervinca rossetto	mg. vernici		kg/l	7,00	6,78	47,46		
Y0702	y0702 petrolio	mg. vernici		kg/l	15,00	9,75	146,25		
Y0703	y0703 blu india santarossa	mg. vernici		kg/l	2,00	9,32	18,64		
Y0704	y0704 indaco veneran	mg. vernici		kg/l	8,00	7,31	58,48		
Y0705	y0705 blu acop	mg. vernici		kg/l	20,00	9,32	186,40		
Y0750	y0750 turchese acop	mg. vernici		kg/l	20,00	3,00	60,00		
Y0801	y0801 verde oliva	mg. vernici		kg/l	47,00	9,11	428,17		
Y0802	y0802 salvia europeo	mg. vernici		kg/l	10,00	7,20	72,00		
Y0803	y0803 salvia acop	mg. vernici		kg/l	10,00	6,99	69,90		
Y0804	y0804 verdebosco veneran	mg. vernici		kg/l	6,00	10,81	64,86		
Y0808	y0808 verde muschio	mg. vernici		kg/l	20,00	8,05	161,00		
Y0903	y0903 cacao san giacomo	mg. vernici		kg/l	40,00	6,57	262,80		
Y0906	y0906 nocciola napol	mg. vernici		kg/l	4,00	8,80	35,20		
Y0907	y0907 fondente acop	mg. vernici		kg/l	6,00	7,63	45,78		
Y0908	y0908 mastice acop	mg. vernici		kg/l	7,00	7,63	53,41		
Y0958	y0958 argilla acop	mg. vernici		kg/l	6,00	6,46	38,76		
Y0959	y0959 grigio Londra santarossa	mg. vernici		kg/l	2,00	8,05	16,10		
Y0962	y0962 creta acop	mg. vernici		kg/l	8,00	7,20	57,60		
Y0963	y0963 grigio chiaro santarossa	mg. vernici		kg/l	3,00	6,78	20,34		
Y0964	y0964 grigio verde scuro verardo	mg. vernici		kg/l	8,00	7,63	61,04		
Y0966	y0966 grigio verde chiaro verardo	mg. vernici		kg/l	3,00	7,63	22,89		
Y0967	y0967 grigio ardesia	mg. vernici		kg/l	8,00	7,21	57,68		
Y0969	y0969 grigio beige verardo	mg. vernici		kg/l	5,00	7,30	36,50		
Y0971	y0971 grigio blu verardo dall'agnese	mg. vernici		kg/l		7,84	0,00		
Y0973	y0973 grigio azzurro	mg. vernici		kg/l	5,00	7,20	36,00		
Y0974	y0974 titanio gotic san michele	mg. vernici		kg/l	26,00	7,63	198,38		
Y0979	y0979 marmotta	mg. vernici		kg/l	2,00	8,22	16,44		
Y0987	y0987 tortora ch. vetro essedue	mg. vernici		kg/l	12,00	7,31	87,72		
Y4274	y4274 bianco talco x mfg	mg. vernici		kg/l	25,00	4,95	123,75		
Y5000	y5000 marrone door	mg. vernici		kg/l	6,00	7,63	45,78		
Y6080	y6080 pervinca rossetto	mg. vernici		kg/l	7,00	7,20	50,40		
Y9050	y9050 cammello record	mg. vernici		kg/l	27,00	7,84	211,68		
Y9070	y9070 lilla turello	mg. vernici		kg/l	9,00	7,50	67,50		
Y77916	y77916 pasta b. co3/32 x 1	mg. vernici		kg/l	2,00	26,14	52,28		

AT S.r.l. (in liquidazione)

Tribunale di Pordenone - Fallimento n° 75.2015

Beni iscritti all'attivo della Società: Magazzino

Valore di Mercato «VM» (in continuità d'uso) e Valore di Liquidazione «VL» al 30.09.2015 (consistenza al 22.09.2015)

magazzino: dettaglio giacenze e valori attribuiti (-spessore Sp - mm)

codice	descrizione	ubicaz.	consistenza		costo riferimento		valutazione		
			Sp	unit	Q.tà	€/unit	totale €	VM	VL
YP46010	yp46010 solvente nordwal x10	mg.vernici		kg/l	50,00	3,01	150,50		
YP6235	polvere satinante nordwal	mg.vernici		kg/l	5,00	39,62	198,10		
YP649019	yp649019 acidato hd nordwal x25	mg.vernici		kg/l	125,00	10,25	1.281,25		
YP64988	y64988 trasp.bianco x25	mg.vernici		kg/l	160,00	7,98	1.276,80		
YP850040	yp85004 catalizz.hd nordwal x10	mg.vernici		kg/l	80,00	16,04	1.283,20		
YP850770	yp85077 catalizzatore nordwal x2,5	mg.vernici		kg/l	32,00	15,28	488,96		
YP86032	yp86032 solvente hd nordwal x30	mg.vernici		kg/l	60,00	3,36	201,60		
Y8500	y8500 tortora	mg.vernici		kg/l		7,68	0,00		
1	bianco 0001	mg.vernici		kg/l	7,00	10,56	73,92		
2	nero 0002	mg.vernici		kg/l	8,00	6,64	53,12		
4	giallo ocra 0004	mg.vernici		kg/l	7,50	6,64	49,80		
9	rosso ossido 0009	mg.vernici		kg/l	1,50	20,01	30,02		
14	verde medio 0014	mg.vernici		kg/l	3,60	17,80	64,08		
15	verde scuro 0015	mg.vernici		kg/l	0,50	19,07	9,54		
16	violetto 0016	mg.vernici		kg/l	0,30	18,62	5,59		
1111	nero ridotto 1111	mg.vernici		kg/l	2,90	19,07	55,30		
1390	legante o converter	mg.vernici		kg/l	16,00	10,12	161,92		
2222	blu ridotto 2222	mg.vernici		kg/l	2,90	19,07	55,30		
3333	verde scuro 3333	mg.vernici		kg/l	2,60	19,07	49,58		
344/1913	additivo vernice acqua 1913 x 2,5	mg.vernici		kg/l	7,50	20,00	150,00		
4444	rosso vivo ridotto 4444	mg.vernici		kg/l	3,40	19,07	64,84		
5555	giallo chiaro ridotto	mg.vernici		kg/l	0,10	41,73	4,17		
6666	rosa ridotto	mg.vernici		kg/l	0,10	20,01	2,00		
7702	bianco nero	mg.vernici		kg/l	1,10	44,30	48,73		
7746B	bianco azzurro	mg.vernici		kg/l	3,00	44,30	132,90		
7750	bianco giallo	mg.vernici		kg/l	1,10	44,30	48,73		
7796	bianco rosa	mg.vernici		kg/l	1,10	44,30	48,73		
8811	blu scuro 8811	mg.vernici		kg/l	5,00	46,85	234,25		
8815	verde scuro 8815	mg.vernici		kg/l	4,00	18,62	74,48		
8816	violetto 8816	mg.vernici		kg/l	2,40	18,62	44,69		
8846	blu 8846	mg.vernici		kg/l	4,50	19,26	86,67		
8848	blu verde 8848	mg.vernici		kg/l	3,60	32,10	115,56		
8896	rosa 8896	mg.vernici		kg/l	3,00	20,01	60,03		
8897	rosso viola 8897	mg.vernici		kg/l	2,00	44,94	89,88		
9005	nero profondo 9005	mg.vernici		kg/l	4,00	19,07	76,28		
9022	nero x ds	mg.vernici		kg/l	1,00	19,07	19,07		
9055	nero profondo 9055	mg.vernici		kg/l	6,00	50,68	304,08		
9150	giallo chiaro 9150	mg.vernici		kg/l	3,20	41,73	133,54		
9160	giallo oro bc 9160	mg.vernici		kg/l	1,30	37,35	48,56		
9305	arancio scuro 9305	mg.vernici		kg/l	5,00	53,30	266,50		
9306	rosso vivo chiaro 9306	mg.vernici		kg/l	2,00	53,30	106,60		
9321	rosso brillante 9321	mg.vernici		kg/l	5,00	20,32	101,60		
9322	rosso vivo 9322	mg.vernici		kg/l	3,80	53,30	202,54		
9399	rosso scuro 9399	mg.vernici		kg/l	3,00	28,25	84,75		
9648	blu verde 9648	mg.vernici		kg/l	3,00	20,98	62,94		
ES01	giallo perlato es01	mg.vernici		kg/l	0,50	41,73	20,87		
ES11	bianco micro es11	mg.vernici		kg/l	0,50	10,56	5,28		
ES22	blu perlato fine es22	mg.vernici		kg/l	0,30	19,26	5,78		
F444	alluminio fine f444	mg.vernici		kg/l	0,50	15,44	7,72		
M444	alluminio medio m444	mg.vernici		kg/l	0,50	15,44	7,72		
PF00	perlato fine	mg.vernici		kg/l	0,60	50,68	30,41		
Y0750570	diluente 075.0570 x25l	mg.vernici		kg/l	50,00	3,15	157,50		
Y30010982	vernice fingente blu per ku x1	mg.vernici		kg/l	4,00	10,80	43,20		
Y3006205	vernice y3006205 pasta perlata x5	mg.vernici		kg/l	5,00	19,86	99,30		
Y300S331	vernice y300s331 pasta b.latte x	mg.vernici		kg/l	10,00	19,86	198,60		
Y307S001	vernice y307s001 sat.ku x20	mg.vernici		kg/l	60,00	10,80	648,00		
Y307S005	vernice yy307s05 sat.001 x20	mg.vernici		kg/l	170,00	11,92	2.026,40		
Y307S055	vernice y307s055 sat.00	mg.vernici		kg/l	80,00	10,80	864,00		

AT S.r.l. (in liquidazione)

Tribunale di Pordenone - Fallimento n° 75.2015

Beni iscritti all'attivo della Società: Magazzino

Valore di Mercato «VM» (in continuità d'uso) e Valore di Liquidazione «VL» al 30.09.2015 (consistenza al 22.09.2015)

magazzino: dettaglio giacenze e valori attribuiti (spessore Sp - mm)

codice	descrizione	ubicaz.	consistenza		costo riferimento		valutazione		
			Sp	unit.	Q.tà	€/unit.	totale €	VM	VL
Y3441870	promotore 344.1870 x5	mg.vernici		kg/l	250,00	19,35	4.837,50		
Y3444565	primer 344.4565 x20l	mg.vernici		kg/l	120,00	12,80	1.536,00		
Y3444835	promotore di adesione 344.4835 x5l	mg.vernici		kg/l	20,00	13,95	279,00		
Y9936230	catalizzatore x5	mg.vernici		kg/l	10,00	16,30	163,00		
Y9936990	catalizzatore 993.6990 x5l	mg.vernici		kg/l	20,00	16,30	326,00		
Y0975	y0975 grigio essedue	mg.vernici		kg/l	2,00	9,00	18,00		
AY-M444	ay-m444 ritardante x 5	mg.vernici		kg/l	5,00	5,61	28,05		
Y0571	y0571 ardesia novamobili	mg.vernici		kg/l	13,00	8,55	111,15		
Y0574	y0574 cielo novamobili	mg.vernici		kg/l	4,00	6,50	26,00		
Y0575	y0575 aragosta novamobili	mg.vernici		kg/l	46,00	10,80	496,80		
Y0584	y0584 arancio bontempi	mg.vernici		kg/l	4,00	7,00	28,00		
Y0585	y0585 bianco latte	mg.vernici		kg/l	6,00	8,00	48,00		
Y0616	y0616 marrone acop	mg.vernici		kg/l	12,00	11,00	132,00		
Y0617	y0617 cobalto acop	mg.vernici		kg/l	4,00	9,80	39,20		
Y0618	y0618 bianco acop	mg.vernici		kg/l	4,00	4,60	18,40		
Y0984	y0984 grigio beige opaco	mg.vernici		kg/l	3,00	8,45	25,35		
Y0985	y0985 azzurrino opaco	mg.vernici		kg/l	3,00	7,88	23,64		
Y1010	y1010 lilla	mg.vernici		kg/l	14,00	7,88	110,32		
YC-M419/	yc-m419/a additivo tecnokrom x 0,5	mg.vernici		kg/l	7,00	5,61	39,27		
SV-6E1185/A534	nero per vetroceramico	mg.vernici		kg/l	15,00	158,00	2.370,00		
A534	diluyente a lenta essiccazione per nero per vetroceramico	mg.vernici		kg/l	3,00	14,75	44,25		
solventi									
	sverniciante gel	mg.vernici		kg/l	20,00	2,90	58,00		
	diluyente flexo 20	mg.vernici		kg/l	50,00	1,25	62,50		
	diluyente tp406	mg.vernici		kg/l	150,00	3,10	465,00		
	alcohol	mg.vernici		kg/l	20,00	0,83	16,60		
	diluyente nitro	mg.vernici		kg/l	500,00	0,70	350,00		
	acetone	mg.vernici		kg/l	0,00	0,70	0,00		
	deterglass	mg.vernici		kg/l	4,00	3,35	13,40		
argenteratura									
	sali di argento nitrato	mg.vernici		kg/l	4,78	338,00	1.615,64		
	potassio bicromato	mg.vernici		kg/l	1,51	30,00	45,42		
	stagno cloruro	mg.vernici		kg/l	0,80	24,00	19,10		
	potassio nitrato	mg.vernici		kg/l	0,47	2,70	1,27		
	glucosio anidro	mg.vernici		kg/l	13,04	1,55	20,20		
	sodio solfato	mg.vernici		kg/l	20,17	4,08	82,27		
	sodio idrato gocce	mg.vernici		kg/l	20,34	1,15	23,39		
	aldeide formica	mg.vernici		kg/l	2,44	19,50	47,66		
	ammoniaca a 24,9n bme cc	mg.vernici		kg/l	6,76	0,90	6,08		
sub-totale vernici							266.954,40	80.000,00	8.000,00
Materiali imballo									
nylon x termoretraibile									
	bobina da 1400 mm di larghezza	imballo		kg	49,0	1,70	83,30		
	bobina da 1300 mm di larghezza	imballo		kg		1,70	0,00		
	bobina da 1200 mm di larghezza	imballo		kg		1,70	0,00		
	bobina da 1000 mm di larghezza	imballo		kg	35,0	1,70	59,50		
	bobina da 900 mm di larghezza	imballo		kg	155,0	1,70	263,50		
	bobina da 800 mm di larghezza	imballo		kg	84,0	1,70	142,80		
	bobina da 700 mm di larghezza	imballo		kg		1,70	0,00		
	bobina da 600 mm di larghezza	imballo		kg		1,70	0,00		
	bobina da 540 mm di larghezza	imballo		kg	38,0	1,70	64,60		
	bobina da 400 mm di larghezza	imballo		kg		1,70	0,00		
	bobina da 350 mm di larghezza	imballo		kg	36,0	1,70	61,20		
	estensibile in rotoli per macchina imballatrice spedizioni	spedizioni		kg	17,0	54,50	926,50		
	estensibile in rotoli per imballo manuale spedizioni	spedizioni		kg	122,0	7,33	894,26		
REGGIA001	reggia	spedizioni		kg	2.800,0	0,0235	65,80		
ANGCAR001	angolari cartone pressato 850x60x60	spedizioni		kg	300,0	0,15	43,50		

AT S.r.l. (in liquidazione)

Tribunale di Pordenone - Fallimento n° 75.2015

Beni iscritti all'attivo della Società: Magazzino

Valore di Mercato «VM» (in continuità d'uso) e Valore di Liquidazione «VL» al 30.09.2015 (consistenza al 22.09.2015)

magazzino: dettaglio giacenze e valori attribuiti (spessore Sp - mm)

codice	descrizione	ubicaz	consistenza		costo riferimento		valutazione		
			Sp	unit	Q.ta	€/unit	totale €	VM	VL
ANGCAR001	angolari cartone pressato 1000x60x60	spedizioni				0,24	0,00		
ANGCAR002	angolari cartone pressato 2000x60x60	spedizioni		kg	1.100,0	0,35	385,00		
polistirolo									
FUSPOL001	cubo di polistirolo 730 x 250 x 200	imb. top		kg	950,0	1,46	1.387,00		
PANPOL003	lastre di polistirolo	imb. top		kg	630,0	0,96	604,17		
	polistirolo sagomato d.10 445x175x50	imb. top		kg	1.700,0	0,25	421,26		
	polistirolo sagomato d.10 2042x175x50	imb. top		kg	560,0	1,04	582,12		
	lastra polistirolo d.10 2040x540x20	imb. top		kg	930,0	1,19	1.106,42		
	lastra polistirolo d.10 450x420x20	imb. top		kg	1.500,0	0,20	306,15		
	lastra polistirolo d.10 440x175x110	imb. top		kg	700,0	0,46	320,18		
FUSSAGG4	fustella in polistirolo gola da 4	imballo		kg		0,15	0,00		
FUSSAGG6	fustella in polistirolo gola da 6	imballo		kg		0,15	0,00		
FUSSAGG8	fustella in polistirolo gola da 8	imballo		kg	1.170,0	0,15	177,84		
FUSSAGG10	fustella in polistirolo gola da 10	imballo		kg		0,15	0,00		
FUSSAGG12	fustella in polistirolo gola da 12	imballo		kg		0,15	0,00		
FUSSAGG17	fustella in polistirolo gola da 17	imballo		kg	1.350,0	0,20	263,25		
FUSSAGG20	fustella in polistirolo gola da 20	imballo		kg		0,20	0,00		
FUSSAGG25	fustella in polistirolo gola da 25	imballo		kg	882,0	0,22	194,04		
FUSSAGG32	fustella in polistirolo gola da 32	imballo		kg	576,0	0,22	126,72		
PANPOL001	lastre di polistirolo	imballo		kg		0,66	0,00		
PANPOL004	lastre di polistirolo	imballo		kg		0,13	0,00		
CATPOL03	pannelli in polistirolo dens. 25	imballo		kg		1,32	0,00		
CATPOL07	pannelli in polistirolo dens. 25	imballo		kg		0,62	0,00		
CATFUS02	fustella in polistirolo dens. 25 g8	imballo		kg		0,24	0,00		
CATFUS05	fustella in polistirolo dens. 25 g12	imballo		kg	720,0	0,45	324,00		
CATFUS01	fustella in polistirolo dens. 25 g13	imballo		kg	540,0	0,24	129,60		
CATFUS03	fustella in polistirolo dens. 25 g20	imballo		kg	1.176,0	0,22	263,42		
CATFUS06	fustella in polistirolo dens. 25 g45	imballo		kg		0,41	0,00		
FUSPOL004	fustella in polistirolo dens. 25 g24	imballo		kg		0,34	0,00		
FUSPOL002	fustella in polistirolo dens. 25 g32	imballo		kg		0,33	0,00		
JSSANG01	angolari polistirolo gola 40 jesse	imballo		kg	416,0	0,05	18,72		
MOLPOL003	polistirolo fresato 320x320x70 densita' 25	imballo		kg	604,0	0,80	483,20		
MOLPOL004	polistirolo fresato 582x320x70 densita' 25	imballo		kg	526,0	1,33	699,58		
MOLPOL005	polistirolo 320x220x28 densita' 25	imballo		kg	8,0	0,14	1,15		
MOLPOL006	polistirolo 580x220x28 densita' 25	imballo		kg	490,0	0,26	127,40		
angolari per imballo									
GENANG002	angolari in plastica gola da 8 mm	imballo		kg	1.600,0	0,02	31,20		
GENANG001	angolari in plastica gola da 5 mm	imballo		kg	6.900,0	0,02	171,81		
GENANG003	angolari in plastica gola da 10 mm	imballo		kg	1.500,0	0,03	38,70		
GENANG005	angolari in plastica gola da 22 mm	imballo		kg	2.000,0	0,04	71,10		
GENANG004	angolari in plastica gola da 25 mm	imballo		kg		0,03	0,00		
ANGPLA001	angolari in plastica gola da 30 mm	imballo		kg		0,03	0,00		
COLANG001	angolari in plastica gola da 36 mm	imballo		kg	700,0	0,03	23,10		
ARRANG001	angolari in plastica gola da 44 mm	imballo		kg		0,04	0,00		
CATANG01	angolare in cartone 100x100 int. 36 (312 pz per pacco)	imballo		kg	1.600,0	0,06	96,00		
CATANG02	angolare in cartone 100x100 int. 60 (100 pz per pacco)	imballo		kg	350,0	0,07	24,89		
	fustelle foam u5-15	imballo		kg		0,17	0,00		
	angolari foam	imballo		kg		0,13	0,00		
magazzino cartone									
AMBCART01	scatola in cartone	imballo		kg	30,0	5,50	165,00		
AMBCART03	foglio in cartone	imballo		kg		2,10	0,00		
AMBCART04	foglio in cartone	imballo		kg		2,30	0,00		
ARR000035	scatola in cartone	imballo		kg		2,65	0,00		
ARR000036	scatola in cartone	imballo		kg		2,15	0,00		
ARR000043	scatola di cartone	imballo		kg		2,50	0,00		
ARR000042	scatola di cartone	imballo		kg		2,35	0,00		
ATCART001	scatola americana bianca con logo at	imballo		kg		0,93	0,00		
B&B000017	scatola in cartone	imballo		kg		1,07	0,00		

AT S.r.l. (in liquidazione)

Tribunale di Pordenone - Fallimento n° 75.2015

Beni iscritti all'attivo della Società: Magazzino

Valore di Mercato «VM» (in continuità d'uso) e Valore di Liquidazione «VL» al 30.09.2015 (consistenza al 22.09.2015)

magazzino: dettaglio giacenze e valori attribuiti (passare Sp - mm)

codice	descrizione	ubicaz.	consistenza			costo riferimento		valutazione	
			Sp	unit	Q.tà	€/unit	totale €	VM	VL
B&B000018	scatola in cartone	imballo		kg		1,31	0,00		
B&B000020	scatola in cartone	imballo		kg		2,13	0,00		
B&B000021	scatola in cartone	imballo		kg		2,10	0,00		
B&B000022	scatola in cartone	imballo		kg		2,30	0,00		
B&B000063	scatola in cartone	imballo		kg		3,20	0,00		
B&B000068	scatola in cartone	imballo		kg		4,50	0,00		
CATCAR01	foglio in cartone	imballo		kg	50,0	2,20	110,00		
CATCAR02	foglio in cartone	imballo		kg		2,30	0,00		
CATCAR03	foglio in cartone	imballo		kg	30,0	2,50	75,00		
CATCAR05	foglio in cartone	imballo		kg		2,35	0,00		
CATCAR06	foglio in cartone	imballo		kg		1,60	0,00		
CATCART01	foglio in cartone doppia onda	imballo		kg	120,0	0,49	58,80		
CATCART02	foglio in cartone	imballo		kg	172,0	0,80	137,60		
CATCART03	foglio in cartone doppia onda	imballo		kg	414,0	0,40	165,60		
CATCART06	foglio in cartone doppia onda	imballo		kg		1,69	0,00		
CATCART07	foglio in cartone doppia onda	imballo		kg	400,0	0,50	200,00		
CATCART06	foglio in cartone doppia onda	imballo		kg		1,69	0,00		
MTXCAR09	scatole di cartone	imballo		kg	10,0	3,40	34,00		
MDJCART05	scatole di cartone	imballo		kg		4,90	0,00		
VALCART108	scatola di cartone	imballo		kg		1,53	0,00		
VALCART109	scatola di cartone	imballo		kg	50,0	1,50	75,00		
VALCART113	scatola di cartone	imballo		kg		2,20	0,00		
VALCART114	scatola di cartone	imballo		kg		1,80	0,00		
VALCART115	scatola di cartone	imballo		kg	15,0	1,18	17,70		
VALCART116	scatola di cartone	imballo		kg		1,18	0,00		
VALCART128	scatola di cartone	imballo		kg		3,35	0,00		
VALCART160	scatola di cartone	imballo		kg		3,50	0,00		
VALCART249-30	scatola di cartone	imballo		kg		3,05	0,00		
VALCART261	scatola di cartone	imballo		kg		1,70	0,00		
VALCART266	scatola di cartone	imballo		kg		2,45	0,00		
VALCART329	scatola di cartone	imballo		kg		2,70	0,00		
VALCART332	scatola di cartone	imballo		kg		2,70	0,00		
VALCART335	scatola di cartone	imballo		kg		2,80	0,00		
VALCART338	scatola di cartone	imballo		kg		4,90	0,00		
VALCART348	scatola di cartone	imballo		kg		2,60	0,00		
PLYCART01	scatola di cartone	imballo		kg		3,70	0,00		
RAVCART037	scatola di cartone	imballo		kg		2,85	0,00		
RAVCART039	scatola di cartone	imballo		kg		2,85	0,00		
NVMCART1	scatola di cartone	imballo		kg		2,90	0,00		
MOLCAR001	scatola di cartone	imballo		kg	40,0	1,30	52,00		
MOLCAR002	scatola di cartone	imballo		kg	540,0	1,25	675,00		
JSSCAR165	scatola di cartone	imballo		kg	10,0	3,20	32,00		
JSSCAR166	scatola di cartone	imballo		kg		1,40	0,00		
JSSCAR167	scatola di cartone	imballo		kg		2,65	0,00		
MTXCART02	scatola di cartone	imballo		kg	50,0	5,50	275,00		
MTXCART04	scatola di cartone	imballo		kg		1,80	0,00		
MTXCART06	scatola di cartone	imballo		kg		3,70	0,00		
MTXCART99	scatola di cartone	imballo		kg	30,0	4,20	126,00		
MTXCART00	scatola di cartone	imballo		kg	15,0	3,80	57,00		
	scatola di cartone	imballo		kg		7,80	0,00		
MTXCART48	scatola di cartone	imballo		kg	9,0	2,50	22,50		
VNC000006	scatola di cartone	imballo		kg	30,0	2,60	78,00		
PRFCAR001	scatola di cartone	imballo		kg	25,0	2,60	65,00		
PRFCAR002	scatola di cartone	imballo		kg	25,0	2,80	70,00		
MGM CART01	scatola di cartone	imballo			13,00	2,40	31,20		
TOCCAR05	scatola di cartone	imballo		kg	14,0	3,60	50,40		
NOCCAR01	foglio di cartone	imballo		kg	50,0	2,15	107,50		
CLGCAR01	scatola di cartone	imballo		kg	110,0	1,14	125,40		

AT S.r.l. (in liquidazione)

Tribunale di Pordenone - Fallimento n° 75.2015

Beni iscritti all'attivo della Società: Magazzino

Valore di Mercato «VM» (in continuità d'uso) e Valore di Liquidazione «VL» al 30.09.2015 (consistenza al 22.09.2015)

magazzino: dettaglio giacenze e valori attribuiti (spessore Sp = mm)

codice	descrizione	ubicaz.	consistenza			costo riferimento		valutazione	
			Sp	unit	Q.tà	€/unit	totale €	VM	VL
CLGCAR02	scatola di cartone	imballo		kg	95,0	1,56	148,20		
CLGCAR03	scatola di cartone	imballo		kg	50,0	2,57	128,50		
magazzino carta									
CARTA010	foglio carta avana da	magazz.		kg		0,95	0,00		
CARTA011	foglio carta avana da	magazz.		kg		0,95	0,00		
CARTA012	foglio carta avana da	magazz.		kg		0,95	0,00		
CARTA013	foglio carta avana da	magazz.		kg	20,0	0,95	19,00		
CARTA014	foglio carta avana da	magazz.		kg		0,95	0,00		
CARTA008	foglio carta bianca da	magazz.		kg	400,0	1,82	728,00		
CARTA007	foglio carta bianca da	magazz.		kg	150,0	1,82	273,00		
CARTA009	foglio carta bianca da	magazz.		kg	500,00	1,82	910,00		
CARTA016	foglio carta bianca da	magazz.		kg		1,82	0,00		
magazzino casse legno									
	cassa in legno 2 vie + impilabili + apribili senza attrezzi con schiena inclinata - 2050x1000x800	spedizioni		kg		54,00	0,00		
	cassa in legno 2 vie + impilabili + apribili senza attrezzi con schiena inclinata - 2690x540x1060	spedizioni		kg		65,00	0,00		
FRBGAB01	gabbia in legno misura ext 1400x800x800(h) misura interna 1300x700x610(h) 4 vie + impilabili + scritta fib + aperte davanti e sopra	spedizioni		kg		34,00	0,00		
magazzino gabbie legno									
CATGAB03	gabbia in legno fumigata	imballo		kg	7,0	9,00	63,00		
CATGAB02	gabbia in legno fumigata	imballo		kg	5,0	8,00	40,00		
CATGAB07	gabbia in legno fumigata	imballo		kg		5,40	0,00		
CATGABB01	gabbia in legno fumigata	imballo		kg	55,0	2,95	162,25		
AMBCAS09	gabbia in legno fumigata	imballo		kg	10,0	8,00	80,00		
AMBCAS02	gabbia in legno fumigata	imballo		kg	10,0	7,50	75,00		
MAICAS01	gabbia in legno fumigata	imballo		kg	15,0	13,00	195,00		
STRCAS01	gabbia in legno	imballo		kg	15,0	6,40	96,00		
CATGAB06	gabbia in legno fumigata	imballo		kg	105,0	3,40	357,00		
CATGAB07	gabbia in legno fumigata	imballo		kg	20,0	5,40	108,00		
CATGAB08	gabbia in legno fumigata	imballo		kg	22,0	4,00	88,00		
CATGAB01	gabbia in legno fumigata	imballo		kg	12,0	8,00	96,00		
TOCGAB001	gabbia in legno fumigata	imballo		kg	8,0	5,50	44,00		
magazzino cavallette legno									
	cavalletto in legno da	spedizioni		kg		80,00	0,00		
	cavalletto cinese (per vetro verde dan)	spedizioni		kg		10,00	0,00		
DNKBANC02	bancale a doppia "I" mis. ext. 3310x1450(h)x800 mis. int. 3310x1210(h)x230 l vano scritta dnk - portata max 1.500	spedizioni		kg		55,00	0,00		
DNKCAV01	cavalletto "I" misure ext 940x700(h)x750 misure int 940x580(h)x560 due vie - scritta dnk - portata max 550 kg	spedizioni		kg	46,0	21,00	966,00		
FRBBANC12	bancale a doppia "I" 2300x270x560(h) luce interna (1 vano) ingombro esterno max 2300x800x800(h) totale -4 vie	spedizioni		kg		44,00	0,00		
FRBBANC13	bancale a doppia "I" 2300x300x1300(h) luce interna (1 vano) ingombro esterno max 2300x800x1550(h) totale -4 vie	spedizioni		kg		47,00	0,00		
FRBBANC05	bancale in legno a "I" - mis.int. 1500x850(h)x600 - mis.ext 1500x970(h)x800 due vie - scritta fib - portata max 1000 kg	spedizioni		kg		63,00	0,00		
FRBGAB01	gabbia in legno misura ext 1400x800x800(h) misura interna 1300x700x610(h) 4 vie + impilabili + scritta fib + aperte davanti e sopra	spedizioni		kg		34,00	0,00		
PARBANC02	bancale a in ferro nero per parisot	spedizioni		kg		89,00	0,00		
RAUCAV01	cavalletto bifacciale 4 vie - mis ext 510x600x550(h) - scritta "at" - come da schema	spedizioni		kg		18,00	0,00		
RAUCAV04	cavalletto bifacciale 4 vie - mis ext 1380x600x550(h) - scritta "at" - come da schema	spedizioni		kg		26,00	0,00		
RAUCAV07	cavalletto bifacciale 4 vie - mis ext 1150x600x750(h) - scritta "at" - come da schema	spedizioni		kg		21,00	0,00		
STU0GP10	bancale in legno 900x800x600 cod. gp10 - scritta gp10	spedizioni		kg	0,0	17,00	0,00		
STU0GP11	bancale in legno 1200x800x600 cod. gp11 - scritta gp11	spedizioni		kg	0,0	23,00	0,00		
STU0GP12	bancale in legno 1500x800x600 cod. gp12 - scritta gp12	spedizioni		kg	0,0	24,00	0,00		
STU0GP13	bancale in legno 1800x800x600 cod. gp12 - scritta gp13	spedizioni		kg	0,0	26,00	0,00		
STU0GP14	bancale in legno 2200x800x600 cod. gp12 - scritta gp14	spedizioni		kg	0,0	33,00	0,00		
STU0GP15	bancale in legno 2400x800x600 cod. gp12 - scritta gp15	spedizioni		kg	0,0	33,00	0,00		
STU0GP21	bancale in legno 1200x1300x600 cod. gp21 - scritta gp21	spedizioni		kg	0,0	32,00	0,00		

AT S.r.l. (in liquidazione)

Tribunale di Pordenone - Fallimento n° 75.2015

Beni iscritti all'attivo della Società: Magazzino

Valore di Mercato «VM» (in continuità d'uso) e Valore di Liquidazione «VL» al 30.09.2015 (consistenza al 22.09.2015)

magazzino: dettaglio giacenze e valori attribuiti (spese Sp - mm)

codice	descrizione	ubicaz.	consistenza		costo riferimento		valutazione		
			Sp	unit	Q.tà	€/unit	totale €	VM	VL
STU0GP22	bancale in legno 1500x1300x600 cod. gp22 - scritta gp22	spedizioni		kg	0,0	40,00	0,00		
STU0GP23	bancale in legno 1800x1300x600 cod. gp23 - scritta gp23	spedizioni		kg	0,0	43,00	0,00		
STU0GP24	bancale in legno 2200x1300x600 cod. gp24 - scritta gp24	spedizioni		kg	0,0	45,00	0,00		
STU0GP25	bancale in legno 2400x1300x600 cod. gp25 - scritta gp25	spedizioni			0,00	45,00	0,00		
STU0GP26	bancale in legno 1150x570x330 cod. gp25 - scritta gp26	spedizioni		kg		27,00	0,00		
VOGCAV04	cavalletto bifacciale+cavalletto bifacciale 4 vie-mis ext 1200x800x1160(h)-mis int (1 vano) 1200x325x1000(h)-scritta vog -	spedizioni		kg	9,0	25,00	225,00		
magazzino pannelli truciolari									
	truciolare da 5	imb. top		kg	10,0	3,35	33,50		
magazzino pallets									
PALLET001	pallet "leggero" in legno da	spedizioni		kg	21,0	3,98	83,58		
PALLET002	pallet "leggero" in legno da	spedizioni		kg		8,26	0,00		
PALLET003	europallet omologato epal	spedizioni		kg	12,0	9,50	114,00		
PALLET004	pallet "leggero" in legno fumigato da	spedizioni		kg		5,55	0,00		
PALLET005	pallet "leggero" in legno da	spedizioni		kg	17,0	6,95	118,15		
magazzino materiale consumo di legno x imballo TOP									
TAVOLA001	tavola in abete da 2400x17x95	imb. top		kg	960,0	0,98	940,80		
TAVOLA003	multistrato 2500x90x20	imb. top		kg		2,47	0,00		
TAVOLA004	tavola in abete da 3000x17x95	imb. top		kg		1,23	0,00		
MORALE001	morale a "I" da 4000x45x45	imb. top		kg	438,0	2,36	1.033,68		
LISTELLO002	listello in abete 4000x20x45	imb. top		kg	320,0	0,84	268,80		
TAVOLA002	tavola in abete fumigate da 2400x17x95	imb. top		kg	100,0	3,96	396,00		
morale.002									
LISFUM002	listello in abete fumigato 4000x20x35	imb. top		kg		1,66	0,00		
TOPGAB01	gabbia smontata in legno fumigato ippc/fit ok (ing. ext.)	imb. top		kg		7,70	0,00		
TOPGAB02	gabbia smontata in legno fumigato ippc/fit ok (ing. ext.)	imb. top		kg		9,00	0,00		
TOPGAB03	gabbia smontata in legno fumigato ippc/fit ok (ing. ext.)	imb. top		kg	38,0	10,70	406,60		
TOPGAB04	gabbia smontata in legno fumigato ippc/fit ok (ing. ext.)	imb. top		kg	42,0	11,20	470,40		
TOPGAB05	gabbia smontata in legno fumigato ippc/fit ok (ing. ext.)	imb. top		kg	45,0	13,50	607,50		
TOPGAB06	gabbia smontata in legno fumigato ippc/fit ok (ing. ext.)	imb. top		kg	26,0	13,50	351,00		
TOPGAB07	gabbia smontata in legno fumigato ippc/fit ok (ing. ext.)	imb. top		kg	23,0	14,50	333,50		
TOPGAB08	gabbia smontata in legno fumigato ippc/fit ok (ing. ext.)	imb. top		kg	18,0	15,50	279,00		
magazzino cartone x TOP									
SCAINT001	scatola fustellata	imb. top		kg	320,0	2,41	771,20		
SCAINT002	tubolare in cartone per scatole fustellate	imb. top		kg	450,0	0,69	311,85		
SCATOP001	scatola stesa avana per imballo top integrato	imb. top		kg	35,0	3,10	108,50		
SCATOP019	scatola stesa avana per imballo top integrato	imb. top		kg	53,0	2,25	119,25		
SCATOP002	scatola stesa avana per imballo top integrato	imb. top		kg	58,0	2,02	117,16		
SCATOP003	scatola stesa avana per imballo top integrato	imb. top		kg	39,0	2,50	97,50		
SCATOP004	scatola stesa avana per imballo top integrato	imb. top		kg	21,0	2,75	57,75		
SCATOP005	scatola stesa avana per imballo top integrato	imb. top		kg	11,0	4,15	45,65		
SCATOP006	scatola stesa avana per imballo top integrato	imb. top				4,50	0,00		
SCATOP012	scatola stesa avana per imballo top integrato	imb. top		kg	35,0	5,900	206,50		
SCATOP017	scatola stesa avana per imballo top integrato	imb. top		kg	21,0	5,850	122,85		
SCATOP006	scatola stesa avana per imballo top integrato	imb. top				4,50	0,00		
MDCSCA04	scatola stesa bianca per mdc magazzino	imb. top		m²	45,00	3,02	135,90		
MDCSCA02	scatola stesa bianca per mdc magazzino	imb. top		m²	50,00	3,21	160,50		
MDCSCA03	scatola stesa bianca per mdc magazzino	imb. top		m²	15,00	3,30	49,50		
SCATOP018	scatola stesa bianca per mdc infiny	imb. top		m²	55,00	3,45	189,75		
SCATOP013	scatola stesa bianca per mdc infiny	imb. top		m²	70,00	3,65	255,50		
SCATOP014	scatola stesa bianca per mdc infiny	imb. top		m²	55,00	2,60	143,00		
SCATOP015	scatola stesa bianca per mdc infiny	imb. top		m²	60,00	2,90	174,00		
SCATOP016	scatola stesa bianca per mdc infiny	imb. top		m²	50,00	17,15	857,50		
CARTA015	bobina di cartone per imballo top	imb. top		n°	6	12,50	75,00		
magazzino materiale consumo imballo TOP									
	graffette per cartone	imb. top		n°	2.750	0,00	8,25		
	graffette per legno h30	imb. top		n°	15.000	0,00	45,00		

AT S.r.l. (in liquidazione)

Tribunale di Pordenone - Fallimento n° 75.2015

Beni iscritti all'attivo della Società: Magazzino

Valore di Mercato «VM» (in continuità d'uso) e Valore di Liquidazione «VL» al 30.09.2015 (consistenza al 22.09.2015)

magazzino: dettaglio giacenze e valori attribuiti (spessori Sp - mm)

codice	descrizione	ubicaz.	consistenza			costo riferimento		valutazione		
			Sp	unit	Q.tà	€/unit	totale €	VM	VL	
	piletta geda	imb. top		n°		6,00	0,00			
	bobina pluriball +hd mm 1250h	imb. top		n°	2	40,00	80,00			
	piletta scarico libero h.35 cromo	imb. top		n°	300	4,56	1.368,00			
	scarico automatico 1"1/4 klik clak senza troppo pieno h.45mm Cr	imb. top		n°	50	8,00	400,00			
magazzino pellicole										
	pellicola grigia	imballo		m²	81,00	1,40	113,40			
	pellicola bianca liscia	imballo		m²		2,27	0,00			
	pellicola bianca liscia	imballo		m²	180,00	2,27	408,60			
	pellicola blu	imballo		m²		1,10	0,00			
	pellicola nera	imballo		m²		1,97	0,00			
	pellicola silver	imballo		m²	189,00	1,90	359,10			
	pellicola gray	imballo		m²	265,00	1,86	492,90			
	pellicola gray	imballo		m²		1,86	0,00			
	pellicola bianca	imballo		m²	156,00	1,33	207,48			
	pellicola bianca	imballo		m²	27,00	1,33	35,91			
	trasparente adesivizzata bassa adesivita' h600	imb. top		m²	2.400,00	0,26	621,60			
	trasparente adesivizzata bassa adesivita' h800	imb. top		m²		0,26	0,00			
sub-totale materiali imballo								32.166,25	17.000,00	3.000,00
Materie prime e materiali per Ante										
bordi										
BORBIA910	bordo abs bianco 910 opaco h.22mm sp.0,5mm	ante		pz		0,11	0,00			
BORGR1478	bordo abs grigio chiaro 478 opaco h.22mm sp.0,5mm	ante		pz	700	0,11	74,69			
BORNER657	bordo abs nero opaco h.22mm sp.0,5mm	ante		pz	10.800	0,11	1.152,36			
BORROS489	bordo abs rosso bordeaux opaco h.22mm sp.0,5mm	ante		pz	10.100	0,11	1.077,67			
BORANT934	bordo abs grigio ral 7022-93499 opaco h.22mm sp.0,45mm	ante		pz	7.000	0,12	839,30			
BORGR1937	bordo abs grigio medio 93724 opaco h.22mm sp.0,5mm	ante		pz	200	0,12	23,98			
	bordo abs perle 922c h.22mm sp.1mm	ante		pz	180	0,22	39,40			
	bordo abs amande 122c h.22mm sp.1mm	ante		pz	50	0,22	10,95			
	bordo abs caramelle 622h h.22mm sp.1mm	ante		pz	220	0,22	48,16			
	bordo abs cendre 160d h.22mm sp.1mm	ante		pz	189	0,29	55,72			
	bordo abs antracite a5208/8820 h.22mm sp.1mm	ante		pz	400	0,22	87,56			
BOR3021L	bordo raucantex magic 3d h.23mm sp.0,6mm alluminio lucido 3021e	ante		pz	550	1,20	660,00			
BOR3019L	bordo raucantex magic 3d h.23mm sp.0,6mm bianco lucido 3019e	ante		pz	5.608	0,60	3.364,80			
BOR3031L	bordo raucantex magic 3d h.23mm sp.0,6mm bianco lucido 3031e	ante		pz	1.450	0,93	1.348,50			
BOR3016L	bordo raucantex magic 3d h.23mm sp.0,6mm gesso lucido 3016e	ante		pz	1.220	0,93	1.134,60			
BOR3008L	bordo raucantex magic 3d h.23mm sp.0,6mm panna lucido 3008e	ante		pz	900	1,20	1.080,00			
BOR3009L	bordo raucantex magic 3d h.23mm sp.0,6mm madreperla lucido 3009e	ante		pz	895	0,93	832,35			
BOR3014L	bordo raucantex magic 3d h.23mm sp.0,6mm piombo lucido 3014e	ante		pz	1.225	0,93	1.139,25			
BOR3012L	bordo raucantex magic 3d h.23mm sp.0,6mm corda lucido 3012e	ante		pz	675	1,20	810,00			
BOR3017L	bordo raucantex magic 3d h.23mm sp.0,6mm grigio lucido 3017e	ante		pz	3.150	0,60	1.890,00			
BOR3013L	bordo raucantex magic 3d h.23mm sp.0,6mm canapa lucido 3013e	ante		pz	675	1,20	810,00			
BOR3018L	bordo raucantex magic 3d h.23mm sp.0,6mm argilla lucido 3018e	ante		pz	1.350	1,20	1.620,00			
BOR3011L	bordo raucantex magic 3d h.23mm sp.0,6mm pomice lucido 3011e	ante		pz	1.125	1,20	1.350,00			
BOR3010L	bordo raucantex magic 3d h.23mm sp.0,6mm smoke lucido 3010e	ante		pz	1.125	1,20	1.350,00			
BOR3015L	bordo raucantex magic 3d h.23mm sp.0,6mm bordeaux lucido 3015e	ante		pz	1.125	1,20	1.350,00			
	bordo raucantex magic 3d h.23mm sp.0,6mm nero lucido 1835e	ante		pz	675	0,93	627,75			
	bordo raucantex magic 3d h.23mm sp.0,6mm bianco lucido c/collo	ante		pz		0,93	0,00			
BOR3131L	bordo raucantex magic 3d h.23mm sp.0,6mm bianco lucido 3131e	ante		pz	3.183	0,51	1.623,33			
BOR3132L	bordo raucantex magic 3d h.23mm sp.0,6mm cenere lucido 3132e	ante		pz	7.009	0,60	4.205,40			
BOR3134L	bordo raucantex magic 3d h.23mm sp.0,6mm pepe lucido 3134e	ante		pz	2.932	0,60	1.759,20			
	bordo raucantex magic 3d h.23mm sp.0,6mm gesso opaco 3016e	ante		pz	900	0,80	720,00			
	bordo raucantex magic 3d h.23mm sp.0,6mm canapa opaco 3013e	ante		pz	900	0,80	720,00			
	bordo raucantex magic 3d h.23mm sp.0,6mm grigio opaco 3017e	ante		pz	550	0,80	440,00			
	bordo raucantex magic 3d h.23mm sp.0,6mm argilla opaco 3018e	ante		pz	900	0,80	720,00			
	bordo raucantex magic 3d h.23mm sp.0,6mm bordeaux opaco 3015e	ante		pz		0,80	0,00			
	bordo raucantex magic 3d h.23mm sp.0,6mm nero opaco 1835e	ante		pz	675	0,80	540,00			
	bordo raucantex magic 3d h.23mm sp.0,6mm corda opaco 3012e	ante		pz	675	0,80	540,00			

AT S.r.l. (in liquidazione)

Tribunale di Pordenone - Fallimento n° 75.2015

Beni iscritti all'attivo della Società: Magazzino

Valore di Mercato «VM» (in continuità d'uso) e Valore di Liquidazione «VL» al 30.09.2015 (consistenza al 22.09.2015)

magazzino: dettaglio giacenze e valori attribuiti (spessore Sp - mm)

codice	descrizione	ubicaz.	consistenza		costo riferimento		valutazione	
			Sp	unit	Q.ta	€/unit	totale €	VM
BOR29860	bordo raucantex magic 3d h.23mm sp.0,6mm piombo opaco 3014e	ante	pz	450	0,80	360,00		
	bordo raucantex magic 3d h.23mm sp.0,6mm bianco opaco 2986e	ante	pz	1.675	0,80	1.340,00		
	bordo raucantex magic 3d h.23mm sp.0,6mm cenere opaco	ante	pz		0,80	0,00		
BOR31330	bordo raucantex magic 3d h.23mm sp.0,6mm alluminio opaco	ante	pz		0,80	0,00		
	bordo raucantex magic 3d h.23mm sp.0,6mm bianco opaco 3133e	ante	pz	3.909	0,60	2.345,40		
BOR31350	bordo raucantex magic 3d h.23mm sp.0,6mm cenere opaco 3135e	ante	pz	3.012	0,51	1.536,12		
BOR31360	bordo raucantex magic 3d h.23mm sp.0,6mm pepe opaco 3136e	ante	pz	2.479	0,60	1.487,40		
pannelli			pz			0,00		
	pannello truciolare 18mm melaminico bianco 235	ante	m²	0,00	5,95	0,00		
	pannello truciolare 18mm melaminico bianco 235	ante	m²	0,00	5,95	0,00		
	pannello truciolare 18mm melaminico bianco 235	ante	m²	0,00	5,95	0,00		
	pannello truciolare 18mm melaminico bianco 235	ante	m²	0,00	5,95	0,00		
	pannello truciolare 18mm melaminico bianco 235	ante	m²	0,00	5,95	0,00		
	pannello truciolare 18mm melaminico bianco 235	ante	m²	0,00	5,95	0,00		
	pannello truciolare 18mm melaminico bianco 235	ante	m²	0,00	5,95	0,00		
	pannello truciolare 18mm melaminico bianco 235	ante	m²	0,00	5,95	0,00		
	pannello truciolare 18mm melaminico grafite 797	ante	m²	12,84	6,12	78,55		
	pannello truciolare 18mm melaminico grafite 797	ante	m²	23,48	6,12	143,71		
	pannello truciolare 18mm melaminico grafite 797	ante	m²	0,00	6,12	0,00		
	pannello truciolare 18mm melaminico nero 308	ante	m²	13,31	6,40	85,19		
	pannello truciolare 18mm melaminico nero 308	ante	m²	34,69	6,40	221,99		
	pannello truciolare 18mm melaminico nero 308	ante	m²	29,82	6,40	190,83		
	pannello truciolare 18mm melaminico nero 308	ante	m²	0,00	6,40	0,00		
	pannello truciolare 18mm melaminico nero 308	ante	m²	0,00	6,40	0,00		
	pannello truciolare 18mm melaminico rosso bordeaux 291	ante	m²	22,63	8,86	200,48		
	pannello truciolare 18mm melaminico rosso bordeaux 291	ante	m²	0,00	8,86	0,00		
	pannello truciolare 18mm melaminico rosso bordeaux 291	ante	m²	0,00	8,86	0,00		
	pannello truciolare 18mm melaminico rosso bordeaux 291	ante	m²	174,31	8,86	1.544,42		
	pannello truciolare 18mm melaminico rosso bordeaux 291	ante	m²	0,00	8,86	0,00		
	pannello truciolare 18mm melaminico grigio wd3	ante	m²	38,51	6,12	235,65		
	pannello truciolare 18mm melaminico grigio wd3	ante	m²	46,96	6,12	287,41		
	pannello truciolare 18mm melaminico grigio wd3	ante	m²	0,00	6,12	0,00		
	pannello truciolare 18mm melaminico avorio 284	ante	m²	0,00	6,40	0,00		
	pannello truciolare 18mm melaminico avorio 284	ante	m²	0,00	6,40	0,00		
	pannello truciolare 18mm melaminico avorio 284	ante	m²	63,24	6,40	404,74		
	pannello truciolare 18mm melaminico avorio 284	ante	m²	0,00	6,40	0,00		
	pannello truciolare 18mm melaminico grigio 8p3	ante	m²	0,00	6,12	0,00		
	pannello truciolare 18mm melaminico grigio 8p3	ante	m²	32,87	6,12	201,19		
	pannello truciolare 18mm melaminico grigio 8p3	ante	m²	0,00	6,12	0,00		
	pannello truciolare 18mm melaminico grigio 8p3	ante	m²	0,00	6,12	0,00		
	pannello truciolare 18mm melaminico grigio 251	ante	m²	0,00	6,40	0,00		
	pannello truciolare 18mm melaminico grigio 251	ante	m²	0,00	6,40	0,00		
	pannello truciolare 18mm melaminico grigio 251	ante	m²	0,00	6,40	0,00		
	pannello truciolare 18mm melaminico grigio 251	ante	m²	0,00	6,40	0,00		
	pannello truciolare 18mm melaminico argento u51	ante	m²	0,00	6,60	0,00		
	pannello truciolare 18mm melaminico argento u51	ante	m²	0,00	6,60	0,00		
	pannello truciolare 18mm melaminico argento u51	ante	m²	0,00	6,60	0,00		
	pannello truciolare 18mm melaminico argento u51	ante	m²	0,00	6,60	0,00		
STOSA	pannello tipo i truc 18 pvc+mel grig bord.grigio d700r	ante	pz	4	40,44	161,76		
STOSA	pannello tipo i truc 18 pvc+mel grig bord.grigio d700r	ante	pz		78,17	0,00		
	pannello mdf idro v100 19mm nobilitato bianco 1 lato	ante	pz	295	8,00	2.360,00		
	pannello in alluminio anodizzato d/10 + polistirolo 60 kg/mc sp.9m	ante	m²	0	19,65	0,00		
biadesivo								
-	biadesivo duplocoll 5015 mm h.1260mm x 50mtl		pz	0	535,50	0,00		
-	biadesivo duplocoll 5015 mm h.1260mm x 100mtl	ante	pz	0,5	1.071,0	535,50		
ADDC0004	biadesivo duplocoll 5015 mm h.630mm x 50mtl	ante	pz		267,65	0,00		
ADDC0010	biadesivo duplocoll 5015 mm h.630mm x 100mtl	ante	pz	2,5	535,50	1.338,75		

AT S.r.l. (in liquidazione)

Tribunale di Pordenone - Fallimento n° 75,2015

Beni iscritti all'attivo della Società: Magazzino

Valore di Mercato «VM» (in continuità d'uso) e Valore di Liquidazione «VL» al 30.09.2015 (consistenza al 22.09.2015)

magazzino: dettaglio giacenze e valori attribuiti (spessore Sp - mm)

codice	descrizione	ubicaz.	consistenza			costo riferimento		valutazione	
			Sp.	unità	Q.tà	€/unità	totale €	VM	VL
ADDC0009	biadesivo duplocoll 5011 mm h. 1260mm x 50mtl	ante		pz		365,40	0,00		
ADDC0008	biadesivo duplocoll 5011 mm h. 1260mm x 100mtl	ante		pz	1	730,80	730,80		
ADDC0005	biadesivo duplocoll 5011 mm h. 630mm x 50mtl	ante		pz		182,70	0,00		
-	biadesivo duplocoll 5011 mm h. 630mm x 100mtl	ante		pz		365,40	0,00		
-	biadesivo duplocoll 5011 mm h. 78mm x 100mtl	ante		pz	218,4	5,80	1.266,72		
-	biadesivo duplocoll 5011 mm h. 126mm x 100mtl	ante		pz	12,6	5,80	73,08		
-	biadesivo duplocoll 5011 mm h. 135mm x 100mtl	ante		pz	74,3	5,80	430,65		
-	biadesivo duplocoll 5011 mm h. 141mm x 100mtl	ante		pz	28,2	5,80	163,56		
-	biadesivo duplocoll 5011 mm h. 279mm x 100mtl	ante		pz	69,8	5,80	404,55		
-	biadesivo duplocoll 5011 mm h. 352mm x 100mtl	ante		pz	56,3	5,80	326,66		
-	biadesivo duplocoll 5011 mm h. 390mm x 100mtl	ante		pz	39	5,80	226,20		
-	biadesivo duplocoll 5011 mm h. 423mm x 100mtl	ante		pz	63,5	5,80	368,01		
-	biadesivo duplocoll 5011 mm h. 567mm x 100mtl	ante		pz	198,5	5,80	1.151,01		
-	biadesivo duplocoll 5011 mm h. 591mm x 100mtl	ante		pz	797,9	5,80	4.627,53		
-	biadesivo duplocoll 5011 mm h. 669mm x 100mtl	ante		pz	66,9	5,80	388,02		
-	biadesivo duplocoll 5011 mm h. 711mm x 100mtl	ante		pz	14,2	5,80	82,48		
-	biadesivo duplocoll 5011 mm h. 66mm x 50mtl	ante		pz	13,2	5,80	76,56		
-	biadesivo duplocoll 5011 mm h. 78mm x 50mtl	ante		pz	39	5,80	226,20		
-	biadesivo duplocoll 5011 mm h. 120mm x 50mtl	ante		pz	6	5,80	34,80		
-	biadesivo duplocoll 5011 mm h. 300mm x 50mtl	ante		pz	15	5,80	87,00		
PRIMERG	primer g per dc5015	ante		pz	2,5	16,00	40,00		
colle							0,00		
COLL16	colla jowatherm reaktant barattolo da 2kg 60.730-021g	ante		pz	44	10,01	440,44		
-	pulitore per tubi 930.74	ante		pz	20	6,50	130,00		
-	colla jowatherm reaktant barattolo da 2kg 609.32	ante		pz	8	12,00	96,00		
COLL19	refrigerante antistatico lp 289/99	ante		pz	20	7,00	140,00		
imballo							0,00		
PELPROT002	pellicola trasparente ad alta adesivita' h750 - cod. pf15wipe trasp.	ante		pz	1.125	0,30	334,13		
ANTEPAL001	pallet 4 vie 1200x800 rinforzato per antine (a99)	ante		pz	90	6,00	540,00		
PALLET005	pallet a 4 vie 1200x600 5t2090	ante		pz	125	6,95	868,75		
	truc sp. 16/20 mm 1200x800	ante		pz	200	4,00	800,00		
	truc sp. 16/20 mm 1200x600	ante		pz	65	4,00	260,00		
FOGLIPE0812	fogli in polifrene 800x1200x1	ante			230	0,07	16,97		
WM8CART01	foglio cartone kmfnt mm 1200x800	ante			450	0,54	243,00		
WM8CART02	foglio cartone kmfnt mm 700x800	ante			520	0,34	176,80		
resine									
	epo-fluid vrv comp.b	ante			2	5,85	8,78		
	resina comp.a	ante			15	5,85	87,75		
sub-totale materie prime e materiali per Ante							63.950,47	23.000,00	4.000,00
totale materie prime (vetro)-vernici-materiale imballo							1.035.208,99	330.000,00	60.000,00
Utensili e materiali di consumo vari									
Utensili macchine lavorazione									
bisellatrice Bovone - mole nuove									
MOLBISBOV01	pos 1 dm150/42/22 a semiset gr 120 b6	rettilinea		n°	2	114,40	228,80		
MOLBISBOV02	pos 2 dm150/42/22 a semiset gr 170	rettilinea		n°	3	143,00	429,00		
MOLBISP3	pos 3 mdr 150x15x10 p3n bianco f22s11 h45 bovone r	rettilinea		n°	2	128,52	257,04		
MOLBISP4	pos 4 mdr 150x15x10 p4f1 f15x10 nero	rettilinea		n°	2	128,52	257,04		
MOLBISP5	pos 5 mdr 150x15x10 p5f nero f22s11 h45 bovone r	rettilinea		n°	3	128,52	385,56		
MOLBISP6	pos 6 mdr 150x15x10 p6a nero f22s11 h45 bovone r	rettilinea		n°	1	128,52	128,52		
MOLBISFG	filo grezzo g4 5x2 gr 140 db381 d150 f22	rettilinea			11	111,55	1.227,05		
-	lucidante 150x22x15	rettilinea		n°		26,72	0,00		
MOLBISFEL	feltri d.150 foro 70	rettilinea		n°	10	23,70	237,00		
bisellatrice Bovone - mole usate									
50%	pos 1 dm150/42/22 a semiset gr 120 b6	rettilinea		n°	1	57,20	57,20		
40%	pos 2 dm150/42/22 a semiset gr 170	rettilinea		n°	1	57,20	57,20		

AT S.r.l. (in liquidazione)

Tribunale di Pordenone - Fallimento n° 75.2015

Beni iscritti all'attivo della Società: Magazzino

Valore di Mercato «VM» (in continuità d'uso) e Valore di Liquidazione «VL» al 30.09.2015 (consistenza al 22.09.2015)

magazzino: dettaglio giacenze e valori attribuiti (spessore Sp - mm)

codice	descrizione	ubicaz	consistenza			costo riferimento		valutazione	
			Sp	unit	Q.ta	€/unit	totale €	VM	VL
50%	pos 3 mdr1 150x15x10 p3n bianco f22s11 h45 bovone r	rettilinea		n°	1	64,26	64,26		
50%	pos 4 mdr1 150x15x10 p4l f15x10 nero	rettilinea		n°	1	64,26	64,26		
20%	lucidante 150x22x15	rettilinea			1	5,34	5,34		
40%	feltri d.150 foro 70	rettilinea		n°	4	9,48	37,92		
rettilinea Bottero - mole nuove									
	pos 1 d150x35x50 a 32 sett f15x6+4 gr 120b6f mf bottero	rettilinea		n°		105,78	0,00		
	pos 2 d150x30x50 fascia cont 8x8 gr 170b6f mf bottero	rettilinea		n°		102,25	0,00		
	lucidanti gr 40	rettilinea		n°		19,72	0,00		
	lucidanti gr 80	rettilinea		n°		15,43	0,00		
	lucidanti gr 120	rettilinea		n°		15,43	0,00		
rettilinea Bottero - mole usate									
	pos 1 d150x35x50 a 32 sett f15x6+4 gr 120b6f mf bottero	rettilinea		n°		52,89	0,00		
	pos 2 d150x30x50 fascia cont 8x8 gr 170b6f mf bottero	rettilinea		n°		51,13	0,00		
rettilinea Bovone - mole nuove									
MOLRETBOPV1	pos 1 mola diam.tazza dm 150/45/22 f15x6 nr. 32 sett. gr.120 bn	rettilinea		n°	3	136,40	409,20		
MOLRETBOPV2	pos 2 mola diam.tazza dm 150/45/22 f8x8 bovone gr.170 b6	rettilinea		n°	1	103,50	103,50		
MOLRETBOPV3	pos 3 mola diam.tazza dm 150/46/22 bovone l.r. f15x12 gr.230 b94	rettilinea			4	95,84	383,36		
MOLRETBOPV4	pos 4 mola diam.tazza resinoide dm 150/46/22 fascia continua f15x12 grana	rettilinea		n°	2	95,84	191,68		
MOLRETBOPV5	pos 5 mola diam.tazza resinoide dm 150/43/22 semisettori fascia 20x10 grana	rettilinea		n°	1	95,84	95,84		
MOLFILRETO1	diamantata filetti d150 f15x10 betapl f22 s11 h45+bovone-a	rettilinea		n°	1	108,15	108,15		
MOLLUCFIL01	lucid. filetti d150 fs 25 x h30 filetti 400 abra 1 f22 s12 h40 + schia-x	rettilinea		n°	4	29,73	118,92		
CE31504070	tampone lucidante artiflex ce3 d.150 h.40 f.70	rettilinea		n°	3	84,50	253,50		
rettilinea Bovone - mole usate (consumo al 50%)									
	pos 1 mola diam.tazza dm 150/45/22 f15x6 nr. 32 sett. gr.120 bn	rettilinea		n°	1	68,20	68,20		
	pos 2 mola diam.tazza dm 150/45/22 f8x8 bovone gr.170 b6	rettilinea		n°	1	51,75	51,75		
	pos 3 mola diam.tazza dm 150/46/22 bovone l.r. f15x12 gr.230 b94	rettilinea		n°	1	47,92	47,92		
	pos 4 mola diam.tazza resinoide dm 150/46/22 fascia continua f15x12 grana 43 b94 bovone	rettilinea		n°	1	47,92	47,92		
	pos 5 mola diam.tazza resinoide dm 150/43/22 semisettori fascia 20x10 grana 30 b94 bovone	rettilinea		n°	1	47,92	47,92		
	diamantata filetti d150 f15x10 betapl f22 s11 h45+bovone-a	rettilinea		n°	2	54,08	108,15		
	lucid. filetti d150 fs 25 x h30 filetti 400 abra 1 f22 s12 h40 + schia-x	rettilinea		n°	2	14,87	29,73		
	tampone lucidante artiflex ce3 d.150 h.40 f.70	rettilinea		n°	1	42,25	42,25		
squadra Busetti - mole nuove									
MOLBILF10P1	diamantate pos 1 fascia cont 6 tagli 1a1e16d200h90x4t40d126 9018	squadra		n°	4	286,00	1.144,00		
MOLBILF10PS	diamantate pos 1 settori 6a1s1s138d200h90x6 t42	squadra		n°		359,00	0,00		
MOLBILF10P2	diamantate pos 2 a tazza 175x70 w10v3 kt0000296a2	squadra		n°	4	162,00	648,00		
MOLBILF10P3	diamantate pos 3 a tazza 175x70 w20 v0 ba76 r01070	squadra		n°	5	153,00	765,00		
MOLBILF10F	diamantate pos filetti 150x70 t36 r00828	squadra		n°	2	150,00	300,00		
MOLLUCFLP04	lucidanti rossa 150x50x70 9rs40	squadra			7	21,10	147,70		
MOLLUCFLP03	lucidanti rossa 150x40x70 9rs60	squadra		n°	7	21,10	147,70		
MOLLUCFLP06	lucidante con tagli 040 artiflex 150x50x70	squadra		n°	7	44,50	311,50		
MOLLUCFLP07	lucidante con tagli 060 artiflex 150x50x70	squadra		n°	4	44,50	178,00		
CE71504070	tampone lucidante al cerio ce7 nuovo	squadra		n°	0	75,00	0,00		
CE31504070	tampone lucidante artiflex ce3 d.150 h.40 f.70	squadra		n°	0	84,50	0,00		
MOLLUCFIL02	lucidanti filetti smart 400	squadra			19	27,00	513,00		
MOLLUCSTR01	lucidanti a settori per stratificato gr.40	squadra		n°	4	20,60	82,40		
MOLLUCSTR02	lucidanti a settori per stratificato gr.60	squadra		n°	1	20,60	20,60		
squadra Busetti - mole usate (consumo al 50%)									
	diamantate pos 1 fascia cont 6 tagli 1a1e16d200h90x4t40d126 9018	squadra			4	143,00	572,00		
	diamantate pos 1 settori 6a1s1s138d200h90x6 t42	squadra		n°	6	179,50	1.077,00		
	diamantate pos 2 a tazza 175x70 w10v3 kt0000296a2	squadra		n°	12	81,00	972,00		
	diamantate pos 3 a tazza 175x70 w20 v0 ba76 r01070	squadra		n°	4	76,50	306,00		
	diamantate pos filetti 150x70 t36 r00828	squadra		n°	8	75,00	600,00		
	lucidanti rossa 150x50x70 9rs40	squadra		n°	4	10,55	42,20		
	lucidanti rossa 150x40x70 9rs60	squadra		n°	4	10,55	42,20		
	lucidante con tagli 040 artiflex 150x50x70	squadra		n°		22,25	0,00		

AT S.r.l. (in liquidazione)

Tribunale di Pordenone - Fallimento n° 75.2015

Beni iscritti all'attivo della Società: Magazzino

Valore di Mercato «VM» (in continuità d'uso) e Valore di Liquidazione «VL» al 30.09.2015 (consistenza al 22.09.2015)

magazzino: dettaglio giacenze e valori attribuiti (spessore Sp - mm)

codice	descrizione	ubicaz.	consistenza			costo riferimento		valutazione	
			Sp	unit	Q.tà	€/unit	totale €	VM	VL
	lucidante con tagli 060 artiflex 150x50x70	squadra		n°		22,25	0,00		
	tampone lucidante al cerio ce7 nuovo	squadra		n°	4	37,50	150,00		
	tampone lucidante artiflex ce3 d.150 h.40 f.70	squadra		n°		42,25	0,00		
	lucidanti filetti smart 400	squadra		n°	8	13,50	108,00		
	lucidanti a settori per stratificato gr.40	squadra		n°		10,30	0,00		
	lucidanti a settori per stratificato gr.60	squadra		n°		10,30	0,00		
squadra filo tondo Busetti - mole nuove									
MOLBILMB3P1	mola c4-45 grana fina	squadra		n°	4	152,00	608,00		
MOLBILMB3P2	mola c4-45 grana grossa	squadra		n°	4	152,00	608,00		
MOLBILMB4P1	mola c5-45 grana fina	squadra		n°		161,00	0,00		
MOLBILMB4P2	mola c5-45 grana grossa	squadra		n°		161,00	0,00		
MOLBILMB4P3	mola lucidante grana grossa	squadra		n°	6	25,70	154,20		
MOLBILMB4P4	mola lucidante grana fina	squadra		n°	6	25,70	154,20		
MOLBILMB4SP	spigolatore	squadra		n°		110,00	0,00		
squadra filo tondo Busetti - mole usate al 50%									
50%	mola c4-45 grana fina	squadra		n°	4	76,00	304,00		
50%	mola c4-45 grana grossa	squadra		n°	4	76,00	304,00		
50%	mola c5-45 grana fina	squadra		n°	4	80,50	322,00		
50%	mola c5-45 grana grossa	squadra		n°	4	80,50	322,00		
50%	mola lucidante grana grossa	squadra		n°	4	12,85	51,40		
50%	mola lucidante grana fina	squadra		n°	4	12,85	51,40		
50%	spigolatore	squadra		n°	4	55,00	220,00		
rettilenea Bavelloni (ante)									
MOLRETBAVP1	cwcb10 m 150/32/40 10x10 120b6	ante		n°		135,40	0,00		
MOLRETBAVP2	cwcb10 m 150/32/40 10x10 170b6	ante		n°		135,40	0,00		
MOLRETBAVP3	cwcb10 m 150/32/40 10x10 230b6	ante		n°		135,40	0,00		
MOLRETBAVP4	mola diam. tazza dm 150/43/40 smset l.r.f. 15/10 gr.43	ante		n°		95,50	0,00		
MOLRETBAVF1	cwcb10 m 150/33/40 10,2x5 400 ar	ante		n°		95,50	0,00		
master TOP - mole nuove									
MOLCNC024	mola diamantata a settori per flp sp. 10 d.100 h.22	master		n°	2	100,50	201,00		
MOLCNC004	mola diamantata a settori per flp sp. 8 d.100 h.22	master		n°		102,30	0,00		
MOLCNC001	mola diamantata a settori per flp sp. 15 d.100 h.22	master		n°	4	112,50	450,00		
MOLCNC006	mola diamantata a settori per flp sp. 19 d.100 h.22	master		n°	4	121,50	486,00		
MOLCNC019	mola diamantata trapezoidale per flp sp.4 d.100	master		n°	4	100,50	402,00		
MDITRS5D100	mola diamantata trapezoidale per flp sp.5 d.100	master		n°	2	112,15	224,30		
MDITRS6D100	mola diamantata trapezoidale per flp sp.6 d.100	master		n°	4	100,50	402,00		
MOLCNC011	mola diamantata trapezoidale per flp sp.6 d.100 c/gola da 4,5	master		n°	1	113,80	113,80		
MDITRS8D100	mola diamantata trapezoidale per flp sp.8 d.100	master		n°	2	110,25	220,50		
MDITRS8D100B	mola diamantata trapezoidale per flp sp.8 d.100 filetti da 0.5 mm	master		n°		119,60	0,00		
MOLCNC005	mola diamantata trapezoidale per flp sp.10 d.100	master		n°	2	114,75	229,50		
MOLCNC008	mola diamantata trapezoidale per flp sp.10 d.100 c/tallone da 8	master		n°	2	123,00	246,00		
MDITRS12D10	mola diamantata trapezoidale per flp sp.12 d.100	master		n°	4	123,00	492,00		
MOLCNC002	mola diamantata trapezoidale per flp sp.15 d.100	master		n°	4	142,50	570,00		
MOLCNC025	mola diamantata trapezoidale per flp sp.19 d.100	master		n°		171,00	0,00		
MOLLUCFLP02	mola lucidante per fl d.100 h20 f.22 (per sp.15)	master		n°	13	3,36	43,68		
MOLLUCFLP01	mola lucidante per fl d.100 h25 f.22 (per sp. 19)	master		n°	21	3,62	76,02		
MOLLUCFLP05	mola lucidante per fl d.100 h30 f.22 (per waterfall)	master		n°	17	4,14	70,38		
MOLPOLH25	mola lucidante duro per flp sp. 15 100x20x22 (in sost)	master		n°		15,00	0,00		
MOLCNC007	mola diamantata a settori vetro 15/19mm inclinata a 45°	master		n°	1	258,70	258,70		
MOLCNC009	mola settori waterfall c15 dm 100x23x22 gr 120	master		n°	1	274,50	274,50		
MOLCNC010	mola waterfall c15 dm 100x23x22 gr 270	master		n°		180,00	0,00		
MOLCNC030	mola settori waterfall c19 dm 100x30x22 gr 120	master		n°		390,00	0,00		
MOLCNC031	mola waterfall c19 dm 100x30x22 gr 270	master		n°		364,00	0,00		
FRESAM9BN	fresa diamantata 6 settori dn 20x45 m9 bn	master		n°	18	58,50	1.053,00		
-	fresa diamantata 3 settori d.100 m101	master		n°		58,50	0,00		
	fresa diamantata 20x42 cod. vb01006	master		n°	8	71,28	570,24		
DFR01352	fresa + trapezoidale per vetri 15mm	master		n°	2	82,80	165,60		

AT S.r.l. (in liquidazione)

Tribunale di Pordenone - Fallimento n° 75.2015

Beni iscritti all'attivo della Società: Magazzino

Valore di Mercato «VM» (in continuità d'uso) e Valore di Liquidazione «VL» al 30.09.2015 (consistenza al 22.09.2015)

magazzino: dettaglio giacenze e valori attribuiti (espresso Sp - unit)

codice	descrizione	ubicaz.	consistenza			costo riferimento		valutazione	
			Sp	unit	Q.tà	€/unit	totale €	VM	VL
DFR01819	fresa + trapezoidale per vetri 19mm	master	n°	2	82,80	165,60			
MOLCNC012	mola trapezoidale d.25 per vetro 4	master	n°	4	84,93	339,72			
MOLCNC013	mola trapezoidale d.25 per vetro 5	master	n°	1	88,22	88,22			
MOLCNC014	mola trapezoidale d.25 per vetro 6	master	n°	3	88,22	264,66			
MOLCNC016	mola trapezoidale d.25 per vetro 8	master	n°	2	90,70	181,40			
MOLCNC017	mola trapezoidale d.25 per vetro 10	master	n°	2	90,70	181,40			
MOLCNC018	mola trapezoidale d.25 per vetro 12	master	n°	3	93,17	279,51			
MOLCNC028	mola trapezoidale d.25 per vetro 15	master	n°	2	131,20	262,40			
MOLCNC029	mola trapezoidale d.25 per vetro 19	master	n°	2	131,20	262,40			
MOLCNC034	mola elettrolitica trapezoidale - gola da 4mm	master	n°	2	131,20	262,40			
MOLCNC033	mola elettrolitica trapezoidale - gola da 5mm	master	n°		131,20	0,00			
MOLCNC032	mola elettrolitica trapezoidale - gola da 6mm	master	n°	2	131,20	262,40			
MOLCNC021	mola elettrolitica trapezoidale - gola da 8mm	master	n°		131,20	0,00			
MOLCNC022	mola elettrolitica trapezoidale - gola da 10mm	master	n°		131,20	0,00			
MOLCNC023	mola elettrolitica trapezoidale - gola da 12mm	master	n°	2	131,20	262,40			
MOLCNC020	mola elettrolitica trapezoidale - gola da 15mm	master	n°	1	131,20	131,20			
MOLCNC003	mola elettrolitica trapezoidale - gola da 19mm	master	n°		131,20	0,00			
	mola incisione da 10mm a "v" 100x10x22	master	n°	2	8,75	17,50			
	mola incisione 130x20x22	master	n°	2	8,00	16,00			
MOLLUCINC02	mole lucidanti per incisione diam 140x4x22	master	n°	43	6,71	288,70			
MOLLUCINC03	mole lucidanti per incisione diam 140x5x23	master	n°	12	6,71	80,57			
MOLLUCINC02	mole lucidanti per incisione diam 140x6x22	master	n°	29	6,71	194,70			
MOLLUCINC03	mole lucidanti per incisione diam 140x8x22	master	n°	26	6,71	174,56			
MOLLUCINC01	mole lucidanti per incisione diam 140x10x22	master	n°	13	6,71	87,28			
-	mole lucidanti per incisione diam 140x12x22	master	n°	17	7,00	119,00			
-	mole lucidanti per incisione diam 140x14x22	master	n°	7	7,00	49,00			
-	mole lucidanti per incisione diam 140x20x22	master	n°	4	3,36	13,43			
-	mole lucidanti per incisione diam 140x25x22	master	n°	4	3,62	14,46			
master TOP - mole usate									
MOLCNC024	mola diamantata a settori per flp sp. 10 d.100 h.22	master	n°	3	50,25	150,75			
MOLCNC004	mola diamantata a settori per flp sp. 8 d.100 h.22	master	n°	3	51,15	153,45			
MOLCNC001	mola diamantata a settori per flp sp. 15 d.100 h.22	master	n°	3	56,25	168,75			
MOLCNC006	mola diamantata a settori per flp sp. 19 d.100 h.22	master	n°	3	60,75	182,25			
MOLCNC019	mola diamantata trapezoidale per flp sp.4 d.100	master	n°	3	50,25	150,75			
MDITRS5D100	mola diamantata trapezoidale per flp sp.5 d.100	master	n°	3	56,08	168,23			
MDITRS6D100	mola diamantata trapezoidale per flp sp.6 d.100	master	n°	3	50,25	150,75			
MOLCNC011	mola diamantata trapezoidale per flp sp.6 d.100 c/gola da 4,5	master	n°	3	56,90	170,70			
MDITRS8D100	mola diamantata trapezoidale per flp sp.8 d.100	master	n°		55,13	0,00			
MDITRS8D100B	mola diamantata trapezoidale per flp sp.8 d.100 filetti da 0,5 mm	master	n°	3	59,80	179,40			
MOLCNC005	mola diamantata trapezoidale per flp sp.10 d.100	master	n°	3	57,38	172,13			
MOLCNC008	mola diamantata trapezoidale per flp sp.10 d.100 c/tallone da 8	master	n°	3	61,50	184,50			
MDITRS12D10	mola diamantata trapezoidale per flp sp.12 d.100	master	n°	3	61,50	184,50			
MOLCNC002	mola diamantata trapezoidale per flp sp.15 d.100	master	n°	3	71,25	213,75			
MOLCNC025	mola diamantata trapezoidale per flp sp.19 d.100	master	n°		85,50	0,00			
MOLLUCFLP02	mola lucidante per fl d.100 h20 f.22	master		2	1,68	3,36			
MOLLUCFLP01	mola lucidante per fl d.100 h25 f.22	master	n°		1,81	0,00			
MOLLUCFLP05	mola lucidante per fl d.100 h30 f.22 (per waterfall)	master	n°		2,07	0,00			
MOLPOLH25	mola lucidante duro per flp sp. 15 100x20x22 (in sost)	master	n°		7,50	0,00			
MOLCNC007	mola diamantata a settori vetro 15/19mm inclinata a 45°	master	n°		129,35	0,00			
MOLCNC009	mola settori waterfall c15 dm 100x23x22 gr 120	master	n°		137,25	0,00			
MOLCNC010	mola waterfall c15 dm 100x23x22 gr 270	master	n°		90,00	0,00			
MOLCNC030	mola settori waterfall c19 dm 100x30x22 gr 120	master	n°		195,00	0,00			
MOLCNC031	mola waterfall c19 dm 100x30x22 gr 270	master	n°		182,00	0,00			
FRESAM9BN	fresa diamantata 6 settori dn 20x45 m9 bn	master	n°	3	29,25	87,75			
-	fresa diamantata 3 settori d.100 m101	master	n°		29,25	0,00			
-	fresa diamantata 20x42 cod. vb01006	master	n°	2	35,64	71,28			
DFR01352	fresa + trapezoidale per vetri 15mm	master	n°	3	41,40	124,20			
DFR01819	fresa + trapezoidale per vetri 19mm	master	n°	3	41,40	124,20			

AT S.r.l. (in liquidazione)

Tribunale di Pordenone - Fallimento n° 75.2015

Beni iscritti all'attivo della Società: Magazzino

Valore di Mercato «VM» (in continuità d'uso) e Valore di Liquidazione «VL» al 30.09.2015 (consistenza al 22.09.2015)

magazzino: dettaglio giacenze e valori attribuiti (-pesore Sp - ma)

codice	descrizione	ubicaz.	consistenza			costo riferimento		valutazione	
			Sp	unif	Q.ta	€/unif	totale €	VM	VL
MOLCNC012	mola trapezoidale d.25 per vetro 4	master	n°	3	42,47	127,40			
MOLCNC013	mola trapezoidale d.25 per vetro 5	master	n°	3	44,11	132,33			
MOLCNC014	mola trapezoidale d.25 per vetro 6	master	n°	3	44,11	132,33			
MOLCNC016	mola trapezoidale d.25 per vetro 8	master	n°	3	45,35	136,05			
MOLCNC017	mola trapezoidale d.25 per vetro 10	master	n°	3	45,35	136,05			
MOLCNC018	mola trapezoidale d.25 per vetro 12	master	n°	3	46,59	139,76			
MOLCNC028	mola trapezoidale d.25 per vetro 15	master	n°	3	65,60	196,80			
MOLCNC029	mola trapezoidale d.25 per vetro 19	master	n°	3	65,60	0,00			
MOLCNC034	mola elettrolitica trapezoidale - gola da 4mm	master	n°		65,60	0,00			
MOLCNC033	mola elettrolitica trapezoidale - gola da 5mm	master	n°		65,60	0,00			
MOLCNC032	mola elettrolitica trapezoidale - gola da 6mm	master	n°		65,60	0,00			
MOLCNC021	mola elettrolitica trapezoidale - gola da 8mm	master	n°		65,60	0,00			
MOLCNC022	mola elettrolitica trapezoidale - gola da 10mm	master	n°		65,60	0,00			
MOLCNC023	mola elettrolitica trapezoidale - gola da 12mm	master	n°	1	65,60	65,60			
MOLCNC020	mola elettrolitica trapezoidale - gola da 15mm	master	n°		65,60	0,00			
MOLCNC003	mola elettrolitica trapezoidale - gola da 19mm	master	n°		65,60	0,00			
	mola incisione da 10mm a "v" 100x10x22	master	n°	2	4,38	8,75			
	mola incisione 130x20x22	master	n°	2	4,00	8,00			
MOLLUCINC02	mole lucidanti per incisione diam 140x4x22	master	n°		3,36	0,00			
MOLLUCINC03	mole lucidanti per incisione diam 140x5x23	master	n°		3,36	0,00			
MOLUCINC02	mole lucidanti per incisione diam 140x6x22	master	n°		3,36	0,00			
MOLUCINC03	mole lucidanti per incisione diam 140x8x22	master	n°		3,36	0,00			
MOLUCINC01	mole lucidanti per incisione diam 140x10x22	master	n°		3,36	0,00			
-	mole lucidanti per incisione diam 140x12x22	master	n°		3,50	0,00			
-	mole lucidanti per incisione diam 140x14x22	master	n°		3,50	0,00			
-	mole lucidanti per incisione diam 140x20x22	master	n°		1,68	0,00			
-	mole lucidanti per incisione diam 140x25x22	master	n°		1,81	0,00			
foratrici manuali/CNC - foretti									
	punta da 4	foratrici	n°	6	18,98	113,88			
FOR000030	punta da 4 con svasatore	foratrici	n°	2	49,43	98,86			
	punta da 4,5	foratrici	n°	2	20,87	41,74			
FOR000014	punta da 5	foratrici	n°	6	13,35	80,10			
FOR000022	punta da 5 con svasatore	foratrici	n°	2	45,30	90,60			
	punta da 5,5	foratrici	n°	2	14,69	29,38			
	punta da 5,5 con svasatore	foratrici	n°	1	49,83	49,83			
FOR000010	punta da 6	foratrici	n°	8	13,35	106,80			
FOR000021	punta da 6 con svasatore	foratrici	n°	5	45,30	226,50			
	punta da 6,5	foratrici	n°	8	14,69	117,52			
FOR000039	punta da 6,5 con svasatore	foratrici	n°	4	49,83	199,32			
FOR000015	punta da 7	foratrici	n°	6	14,48	86,88			
	punta da 7 con svasatore	foratrici	n°	5	46,50	232,50			
FOR000013	punta da 7,5	foratrici	n°	6	15,92	95,52			
FOR000031	punta da 7,5 con svasatore	foratrici	n°	14	51,15	716,10			
FOR000016	punta da 8	foratrici	n°	7	14,48	101,36			
FOR000023	punta da 8 con svasatore	foratrici	n°	4	46,50	186,00			
	punta da 8,5	foratrici	n°		15,92	0,00			
FOR000036	punta da 8,5 con svasatore	foratrici	n°		51,15	0,00			
	punta da 9	foratrici	n°	7	15,90	111,30			
FOR000028	punta da 9 con svasatore	foratrici	n°	4	48,00	192,00			
	punta da 9,5	foratrici	n°	4	17,49	69,96			
FOR000017	punta da 10	foratrici	n°	9	15,90	143,10			
	punta da 10 con svasatore	foratrici	n°	4	48,00	192,00			
FOR000029	svasatore per foretto da 10	foratrici	n°		29,10	0,00			
FOR000035	punta da 10,5 con svasatore	foratrici	n°		52,80	0,00			
	punta da 11	foratrici	n°	3	16,50	49,50			
FOR000020	punta da 11 con svasatore	foratrici	n°	2	48,90	97,80			
	punta da 11,5 con svasatore	foratrici	n°		53,79	0,00			
	punta da 12	foratrici	n°	6	16,50	99,00			

AT S.r.l. (in liquidazione)

Tribunale di Pordenone - Fallimento n° 75.2015

Beni iscritti all'attivo della Società: Magazzino

Valore di Mercato «VM» (in continuità d'uso) e Valore di Liquidazione «VL» al 30.09.2015 (consistenza al 22.09.2015)

magazzino: dettaglio giacenze e valori attribuiti (spessore Sp - mm)

codice	descrizione	ubicaz.	consistenza			costo riferimento		valutazione	
			Sp	unit	Q.tà	€/unit	totale €	VM	VL
FOR000024	punta da 12 con svasatore	foratrici		n°	2	48,90	97,80		
FOR000025	punta da 13 con svasatore	foratrici		n°		49,88	0,00		
FOR000034	punta da 14	foratrici		n°	13	17,40	226,20		
FOR000026	punta da 14 con svasatore	foratrici		n°	2	49,88	99,76		
FOR000018	punta da 15	foratrici		n°	4	18,53	74,12		
	punta da 15 con svasatore	foratrici		n°	2	51,08	102,16		
FOR000009	punta da 16	foratrici		n°	7	18,53	129,71		
FOR000033	punta da 16 con svasatore	foratrici				51,08	0,00		
	punta da 17	foratrici		n°		19,65	0,00		
FOR000019	punta da 18	foratrici		n°	4	19,65	78,60		
	punta da 18 con svasatore	foratrici		n°	2	60,83	121,66		
	punta da 19	foratrici		n°	3	21,00	63,00		
	punta da 20	foratrici		n°	3	21,00	63,00		
	punta da 20,5	foratrici		n°	4	23,10	92,40		
	punta da 20,5 con svasatore	foratrici		n°		68,56	0,00		
FOR000005	punta da 22	foratrici		n°	1	21,90	21,90		
	punta da 24	foratrici		n°	4	22,65	90,60		
	punta da 25	foratrici		n°	1	24,23	24,23		
	punta da 25 con svasatore	foratrici		n°		69,98	0,00		
	punta da 26	foratrici		n°	4	24,23	96,92		
	punta da 26 con svasatore	foratrici		n°		69,98	0,00		
FOR000012	punta da 26,5	foratrici		n°		26,65	0,00		
	punta da 30	foratrici		n°	2	27,98	55,96		
FOR000040	punta da 31	foratrici		n°		30,00	0,00		
	punta da 32	foratrici		n°		30,00	0,00		
FOR000011	punta da 35	foratrici		n°	4	33,75	135,00		
	punta da 35 con svasatore	foratrici		n°	2	86,40	172,80		
FOR000008	punta da 36	foratrici		n°		33,75	0,00		
FOR000007	punta da 36 con svasatore	foratrici		n°		86,40	0,00		
FOR000037	punta da 37,5	foratrici		n°		39,11	0,00		
FOR000032	punta da 45 con svasatore	foratrici		n°		108,83	0,00		
FOR000038	punta da 52	foratrici		n°		45,00	0,00		
FOR000060	punta da 60 con svasatore c/tagli	foratrici		n°	2	129,27	258,54		
foratrice per integrati - foretti nuovi									
	foretto interno (per ricambio) diam. 45 (fsk000004)	foratrici		n°		25,00	0,00		
	foretto diam. 45mm + svasatore a settori (fsk000128)	foratrici		n°		183,00	0,00		
	foretto diam. 45mm + svasatore fina	foratrici		n°	4	195,00	780,00		
	foretto diam. 45mm	foratrici		n°		40,43	0,00		
	foretto diam. 35mm	foratrici		n°	8	33,75	270,00		
	foretto diam. 26	foratrici		n°	3	24,23	72,69		
foratrice per integrati - foretti usati									
	foretto diam. 45mm + svasatore a settori (fsk000128)	foratrici		n°	1	91,50	91,50		
	foretto diam. 45mm + svasatore fina	foratrici		n°	1	97,50	97,50		
FOR000002	foretto diam. 45mm + svasatore a "ciuccio" (fsk000128)	foratrici		n°	1	105,00	105,00		
	foretto diam. 45mm + svasatore fina (fsv000031)	foratrici		n°	1	97,50	97,50		
	svasatore a settori fino (svtc090092)	foratrici		n°	1	90,75	90,75		
	foretto diam. 45mm	foratrici		n°	2	20,22	40,43		
	foretto diam. 35mm	foratrici		n°	2	16,88	33,75		
	foretto diam. 26	foratrici		n°	2	12,12	24,23		
Delta Progetti - foretti/mole nuovi									
	foretti diametro 4	foratrici		n°		18,98	0,00		
FOR000014	foretti diametro 5	foratrici		n°		13,35	0,00		
	foretti diametro 5,5	foratrici		n°		14,69	0,00		
FOR000010	foretti diametro 6	foratrici		n°		13,35	0,00		
	foretti diametro 6,5	foratrici		n°		14,69	0,00		
FOR000015	foretti diametro 7	foratrici		n°		14,48	0,00		
FOR000013	foretti diametro 7,5	foratrici		n°		15,92	0,00		
FOR000016	foretti diametro 8	foratrici		n°	2	14,48	28,96		

AT S.r.l. (in liquidazione)

Tribunale di Pordenone - Fallimento n° 75.2015

Beni iscritti all'attivo della Società: Magazzino

Valore di Mercato «VM» (in continuità d'uso) e Valore di Liquidazione «VL» al 30.09.2015 (consistenza al 22.09.2015)

magazzino: dettaglio giacenze e valori attribuiti (spessore Sp - mm)

codice	descrizione	ubicaz.	consistenza			costo riferimento		valutazione	
			Sp.	unit.	Q.tà	€/unit.	totale €	VM	VL
	foretti diametro 8,5	foratrici	n°			15,92	0,00		
	foretti diametro 9	foratrici	n°	2		15,90	31,80		
FOR000017	foretti diametro 10	foratrici	n°			15,90	0,00		
	foretti diametro 10,5	foratrici	n°	2		17,49	34,98		
	foretti diametro 11	foratrici	n°	1		16,50	16,50		
	foretti diametro 11,5	foratrici	n°			18,15	0,00		
	foretti diametro 12	foratrici	n°			16,50	0,00		
	foretti diametro 13	foratrici	n°			17,40	0,00		
FOR000034	foretti diametro 14	foratrici	n°	2		17,40	34,80		
FOR000018	foretti diametro 15	foratrici	n°			18,53	0,00		
FOR000009	foretti diametro 16	foratrici	n°			18,53	0,00		
	foretti diametro 17	foratrici	n°			19,65	0,00		
FOR000019	foretti diametro 18	foratrici	n°			19,65	0,00		
	foretti diametro 20	foratrici	n°			21,00	0,00		
	foretti diametro 20,5	foratrici	n°			23,10	0,00		
FOR000005	foretti diametro 22	foratrici	n°			21,90	0,00		
	foretti diametro 24	foratrici	n°			22,65	0,00		
	foretti diametro 25	foratrici	n°			24,23	0,00		
	foretti diametro 26	foratrici	n°			24,23	0,00		
FOR000012	foretti diametro 26,5	foratrici	n°			26,65	0,00		
	foretti diametro 30	foratrici	n°			27,98	0,00		
	foretti diametro 32	foratrici	n°			30,00	0,00		
FOR000011	foretti diametro 35	foratrici	n°			33,75	0,00		
FOR000008	foretti diametro 36	foratrici	n°			33,75	0,00		
	foretti diametro 62	foratrici	n°			156,23	0,00		
	svasatore diametro 6,5	foratrici	n°	4			0,00		
	svasatore diametro 9	foratrici	n°	2			0,00		
	svasatore diametro 12	foratrici	n°	2			0,00		
MOLFGPDEL01	mole c4-45° 120 gf	foratrici	n°	2		175,00	350,00		
MOLFGPDEL02	mole c4-45° 140 gf	foratrici	n°	2		149,00	298,00		
Delta Progetti - foretti/mole usati									
	foretti diametro 4	foratrici	n°	3		9,49	28,47		
FOR000014	foretti diametro 5	foratrici	n°	3		6,68	20,03		
	foretti diametro 5,5	foratrici	n°	4		7,35	29,38		
FOR000010	foretti diametro 6	foratrici	n°	3		6,68	20,03		
	foretti diametro 6,5	foratrici	n°	4		7,35	29,38		
FOR000015	foretti diametro 7	foratrici	n°	4		7,24	28,96		
FOR000013	foretti diametro 7,5	foratrici	n°	2		7,96	15,92		
FOR000016	foretti diametro 8	foratrici	n°	4		7,24	28,96		
	foretti diametro 8,5	foratrici	n°	6		7,96	47,76		
	foretti diametro 9	foratrici	n°	4		7,95	31,80		
FOR000017	foretti diametro 10	foratrici	n°	8		7,95	63,60		
	foretti diametro 10,5	foratrici	n°	2		8,75	17,49		
	foretti diametro 11	foratrici	n°	4		8,25	33,00		
	foretti diametro 11,5	foratrici	n°	4		9,08	36,30		
	foretti diametro 12	foratrici	n°	6		8,25	49,50		
			n°	4		8,70	34,80		
FOR000034			n°	2		8,70	17,40		
FOR000018	foretti diametro 15	foratrici	n°	6		9,27	55,59		
FOR000009	foretti diametro 16	foratrici	n°	2		9,27	18,53		
			n°	2		9,83	19,65		
FOR000019	foretti diametro 18	foratrici	n°	2		9,83	19,65		
	foretti diametro 20	foratrici	n°	2		10,50	21,00		
	foretti diametro 20,5	foratrici	n°	4		11,55	46,20		
FOR000005	foretti diametro 22	foratrici	n°	2		10,95	21,90		
	foretti diametro 24	foratrici	n°	2		11,33	22,65		
	foretti diametro 25	foratrici	n°	2		12,12	24,23		
	foretti diametro 26	foratrici	n°	4		12,12	48,46		

AT S.r.l. (in liquidazione)

Tribunale di Pordenone - Fallimento n° 75.2015

Beni iscritti all'attivo della Società: Magazzino

Valore di Mercato «VM» (in continuità d'uso) e Valore di Liquidazione «VL» al 30.09.2015 (consistenza al 22.09.2015)

magazzino: dettaglio giacenze e valori attribuiti (spessore Sp - mm)

codice	descrizione	ubicaz.	consistenza			costo riferimento		valutazione	
			Sp	unit	Q.tà	€/unit	totale €	VM	VL
FOR000012	foretti diametro 26,5	foratrici		n°	2	13,33	26,65		
	foretti diametro 30	foratrici		n°	2	13,99	27,98		
	foretti diametro 32	foratrici		n°	2	15,00	30,00		
FOR000011	foretti diametro 35	foratrici		n°	4	16,88	67,50		
FOR000008	foretti diametro 36	foratrici		n°	2	16,88	33,75		
	foretti diametro 62	foratrici		n°	2	78,12	156,23		
X MOLFGPDEL	mole c4-45° 80 gf	foratrici		n°	2	80,00	160,00		
X MOLFGPDEL	mole c4-45° 100 gf	foratrici		n°	6	74,50	447,00		
MOLFGPDEL01	mole c4-45° 120 gf	foratrici		n°	6	87,50	525,00		
MOLFGPDEL02	mole c5-45° 140 gf	foratrici		n°	8	87,50	700,00		
taglio acqua Waterjet - ricambi e materiale di consumo									
GARNET002	sabbia taglio h2o 80 mesh 25kg/sacco	tg.acqua		n°	75	0,27	20,25		
GARNET001	sabbia taglio h2o 120 mesh 25kg/sacco	tg.acqua		n°	225	0,27	60,75		
	focalizzatore	tg.acqua		n°	1	58,00	58,00		
	orifizio da 14	tg.acqua		n°	1	12,00	12,00		
	orifizio da 15	tg.acqua		n°	1	14,00	14,00		
	gruppo mandrino - focalizzatore	tg.acqua		n°		58,00	0,00		
altre mole usate									
							0,00		
MOLRETBAVP1	mola diamantata a tazza gr 120 pos.1 rettilinea bavelloni	ante			1	67,69	67,69		
MOLRETBAVP2	mola diamantata a tazza gr 170 pos.2 rettilinea bavelloni	ante			1	67,69	67,69		
MOLRETBAVP3	mola diamantata a tazza gr 230 pos.3 rettilinea bavelloni	ante			1	67,69	67,69		
MOLRETBAVP4	mola diamantata a tazza pos.4 rettilinea bavelloni	ante			1	47,74	47,74		
MOLRETBAVF1	mola a tazza pos. filetti rettilinea bavelloni	ante			1	47,74	47,74		
altre mole									
							0,00		
MOLRETBAVP1	mola diamantata a tazza gr 120 pos.1 rettilinea bavelloni	ante			1	135,38	135,38		
MOLRETBAVP2	mola diamantata a tazza gr 170 pos.2 rettilinea bavelloni	ante			1	135,38	135,38		
MOLRETBAVP3	mola diamantata a tazza gr 230 pos.3 rettilinea bavelloni	ante			1	135,38	135,38		
MOLRETBAVP4	mola diamantata a tazza pos.4 rettilinea bavelloni	ante			1	95,48	95,48		
MOLRETBAVF1	mola a tazza pos. filetti rettilinea bavelloni	ante			1	95,48	95,48		
sub-totale utensili macchine lavorazione							43.138,25	20.000,00	2.000,00
Carte per decoro (sublimazione)									
101		mg.sublim.		m²	11.680	0,60	7.008,00		
103		mg.sublim.		m²	800	0,60	480,00		
104		mg.sublim.		m²	1.200	0,60	720,00		
105		mg.sublim.		m²	8.640	0,60	5.184,00		
106		mg.sublim.		m²	1.600	0,60	960,00		
111		mg.sublim.		m²	1.600	0,60	960,00		
117		mg.sublim.		m²	800	0,60	480,00		
120		mg.sublim.		m²	384	0,60	230,40		
122		mg.sublim.		m²	1.120	0,60	672,00		
127		mg.sublim.		m²	992	0,60	595,20		
129		mg.sublim.		m²	1.152	0,60	691,20		
130		mg.sublim.		m²	7.440	0,60	4.464,00		
131		mg.sublim.		m²	736	0,60	441,60		
135		mg.sublim.		m²	272	0,60	163,20		
136		mg.sublim.		m²	11.920	0,60	7.152,00		
138		mg.sublim.		m²	1.600	0,60	960,00		
139		mg.sublim.		m²	1.072	0,60	643,20		
140		mg.sublim.		m²	1.280	0,60	768,00		
144		mg.sublim.		m²	2.400	0,60	1.440,00		
145		mg.sublim.		m²	1.600	0,60	960,00		
146		mg.sublim.		m²	480	0,60	288,00		
147		mg.sublim.		m²	320	0,60	192,00		
148		mg.sublim.		m²	800	0,60	480,00		
151		mg.sublim.		m²	800	0,60	480,00		
152		mg.sublim.		m²	3.520	0,60	2.112,00		
154		mg.sublim.		m²	480	0,60	288,00		

AT S.r.l. (in liquidazione)

Tribunale di Pordenone - Fallimento n° 75.2015

Beni iscritti all'attivo della Società: Magazzino

Valore di Mercato «VM» (in continuità d'uso) e Valore di Liquidazione «VL» al 30.09.2015 (consistenza al 22.09.2015)

magazzino: dettaglio giacenze e valori attribuiti (spessore Sp - mm)

codice	descrizione	ubicaz.	consistenza			costo riferimento		valutazione	
			Sp.	unità	Q.tà	€/unità	totale €	VM	VL
156		mg. sublim.		m²	1.280	0,60	768,00		
157		mg. sublim.		m²	1.120	0,60	672,00		
163		mg. sublim.		m²	1.120	0,60	672,00		
164		mg. sublim.		m²	640	0,60	384,00		
169		mg. sublim.		m²	1.072	0,60	643,20		
170		mg. sublim.		m²	1.040	0,60	624,00		
171		mg. sublim.		m²	272	0,60	163,20		
172		mg. sublim.		m²	800	0,60	480,00		
173		mg. sublim.		m²	1.120	0,60	672,00		
175		mg. sublim.		m²	480	0,60	288,00		
179		mg. sublim.		m²	2.720	0,60	1.632,00		
183		mg. sublim.		m²	800	0,60	480,00		
190		mg. sublim.		m²	800	0,60	480,00		
191		mg. sublim.		m²	800	0,60	480,00		
200		mg. sublim.		m²	3.920	0,60	2.352,00		
201		mg. sublim.		m²	4.800	0,60	2.880,00		
202		mg. sublim.		m²	1.600	0,60	960,00		
300		mg. sublim.		m²	320	0,60	192,00		
300		mg. sublim.		m²	480	0,60	288,00		
301		mg. sublim.		m²	208	0,60	124,80		
301		mg. sublim.		m²	480	0,60	288,00		
302	MARRONE SCURO	mg. sublim.		m²	800	0,60	480,00		
302	MARRONE CHIARO	mg. sublim.		m²	1.200	0,60	720,00		
303	VERDE CHIARO	mg. sublim.		m²	1.200	0,60	720,00		
304	RIGHE GRIGIE	mg. sublim.		m²	800	0,60	480,00		
305		mg. sublim.		m²	432	0,60	259,20		
306		mg. sublim.		m²	1.200	0,60	720,00		
377	MOKA	mg. sublim.		m²	1.264	0,60	758,40		
307		mg. sublim.		m²	768	0,60	460,80		
307		mg. sublim.		m²	2.080	0,60	1.248,00		
307		mg. sublim.		m²	800	0,60	480,00		
501		mg. sublim.		m²	320	0,60	192,00		
501		mg. sublim.		m²	2.000	0,60	1.200,00		
600		mg. sublim.		m²	1.200	0,60	720,00		
600		mg. sublim.		m²	320	0,60	192,00		
600		mg. sublim.		m²	480	0,60	288,00		
601		mg. sublim.		m²	800	0,60	480,00		
601		mg. sublim.		m²	800	0,60	480,00		
601		mg. sublim.		m²	800	0,60	480,00		
602		mg. sublim.		m²	800	0,60	480,00		
602		mg. sublim.		m²	800	0,60	480,00		
602		mg. sublim.		m²	2.080	0,60	1.248,00		
603		mg. sublim.		m²	160	0,60	96,00		
603		mg. sublim.		m²	160	0,60	96,00		
603		mg. sublim.		m²	1.072	0,60	643,20		
603		mg. sublim.		m²	800	0,60	480,00		
602,1		mg. sublim.		m²	1.040	0,60	624,00		
603		mg. sublim.		m²	1.840	0,60	1.104,00		
604		mg. sublim.		m²	480	0,60	288,00		
604		mg. sublim.		m²	1.280	0,60	768,00		
605		mg. sublim.		m²	800	0,60	480,00		
605		mg. sublim.		m²	640	0,60	384,00		
605		mg. sublim.		m²	1.280	0,60	768,00		
606		mg. sublim.		m²	160	0,60	96,00		
900	ROSSO	mg. sublim.		m²	640	0,77	492,80		
901	ARANCIO	mg. sublim.		m²	1.440	0,77	1.108,80		
902	GIALLO INTENSO (572/758)	mg. sublim.		m²	1.280	0,60	768,00		
907	VIOLETTO	mg. sublim.		m²	480	0,60	288,00		

AT S.r.l. (in liquidazione)

Tribunale di Pordenone - Fallimento n° 75.2015

Beni iscritti all'attivo della Società: Magazzino

Valore di Mercato «VM» (in continuità d'uso) e Valore di Liquidazione «VL» al 30.09.2015 (consistenza al 22.09.2015)

magazzino: dettaglio giacenze e valori attribuiti (spessore Sp - mm)

codice	descrizione	ubicaz.	consistenza		costo riferimento		valutazione		
			Sp	unit	Q.tà	€/unit	totale €	VM	VL
909	SALMONE	mg.sublim.		m²	1.440	0,60	864,00		
950	GIALLO	mg.sublim.		m²	1.120	0,60	672,00		
952	VIOLETTA	mg.sublim.		m²	240	0,60	144,00		
953	VERDE CHIARO (953=910)	mg.sublim.		m²	640	0,60	384,00		
954	VERDE (954=908)	mg.sublim.		m²	640	0,60	384,00		
955	TURCHESE	mg.sublim.		m²	1.280	0,60	768,00		
956	ROSA (956=903)	mg.sublim.		m²	800	0,60	480,00		
957	ACQUA MARINA (957=904)	mg.sublim.		m²	576	0,60	345,60		
959	VERDE 251(959=905)	mg.sublim.		m²	480	0,77	369,60		
P39 (960)	BLU ELICA(572/747)	mg.sublim.		m²	1.460	0,78	1.138,80		
961	ARANCIONE(1375)	mg.sublim.		m²	1.584	0,60	950,40		
350	NERO	mg.sublim.		m²	1.400	0,78	1.092,00		
962	AVIO CELESTE (572/741)	mg.sublim.		m²	640	0,60	384,00		
963	AVORIO BEIGE (572/742)	mg.sublim.		m²	1.280	0,77	985,60		
4192/556		mg.sublim.		m²	480	0,60	288,00		
8.808		mg.sublim.		m²	1.120	0,60	672,00		
8.809		mg.sublim.		m²	1.200	0,60	720,00		
976	NERO ZANETTE	mg.sublim.		m²	1.280	0,60	768,00		
966	MARRONE VERARDO R77	mg.sublim.		m²	640	0,77	492,80		
775		mg.sublim.		m²	80	0,60	48,00		
846		mg.sublim.		m²	720	0,60	432,00		
849		mg.sublim.		m²	416	0,77	320,32		
967		mg.sublim.		m²	928	0,60	556,80		
896		mg.sublim.		m²	960	0,60	576,00		
871		mg.sublim.		m²	1.120	0,60	672,00		
969		mg.sublim.		m²	160	0,60	96,00		
977	AMBRA	mg.sublim.		m²	1.440	0,60	864,00		
978	VINACCIA	mg.sublim.		m²	1.440	0,60	864,00		
971		mg.sublim.		m²	1.280	0,60	768,00		
ARABESQUE	ARABESQUE	mg.sublim.		m²	80	5,69	455,20		
ART DEC	ART DEC	mg.sublim.		m²	20	5,69	113,80		
CALLE	CALLE	mg.sublim.		m²	50	5,69	284,50		
FOGLIE	FOGLIE	mg.sublim.		m²	80	5,69	455,20		
LIBERTY	LIBERTY	mg.sublim.		m²	150	5,69	853,50		
ROSE	ROSE	mg.sublim.		m²	60	5,69	341,40		
TEORE 1	TEORE 1	mg.sublim.		m²	110	5,69	625,90		
TEORE 2	TEORE 2	mg.sublim.		m²	20	5,69	113,80		
VANITY 1	VANITY 1	mg.sublim.		m²	90	5,69	512,10		
VANITY 2	VANITY 2	mg.sublim.		m²	180	5,69	1.024,20		
sub-totale carte per decoro (sUBLIMAZIONE)							97.266,72	20.000,00	500,00
Materiali incollaggio, officina e vari									
materiale consumo x incollaggio									
	loctite 3495 da 250 ml	incollaggio		pz		9,85	0,00		
COLL07	bohle mv760 in flaconi 100 ml	incollaggio		pz	1	53,01	53,01		
COLL03	verifix b682-t cf. da 250 gr	incollaggio		pz	1	47,80	47,80		
COLL08	adesivo uv verifix b 678-0 cf. da 1000 gr	incollaggio		pz		271,60	0,00		
COLL04	detergente per incollaggio ricarica da 1 lit	incollaggio		pz	2	12,66	25,32		
COLL09	bicomponente penloc gti	incollaggio		pz	1	10,80	10,80		
COLL10	bicomponente colpur 10	incollaggio		pz	2	8,90	17,80		
	bicomponente dimetha acril k1	incollaggio		pz		9,50	0,00		
COLL05	pyrosil bohle cartuccia refill da 27,5 gr	incollaggio		pz	1	33,85	33,85		
COLL17	pyrosil bohle primer da 50 ml	incollaggio		pz	1	25,41	25,41		
	lampada uva - star long light xl cod. bo 52 094 76	incollaggio		pz		427,45	0,00		
	lampada uva-star light cod. bo 52 094 70	incollaggio		pz		175,10	0,00		
VNCPLAC01	piacca acciaio d.60mm	incollaggio		pz	20	8,00	160,00		
INDPLAC01	piastrina	incollaggio		pz	20	0,27	5,34		
ALLPLA114	piastrina porta fondello "blum" cod. bl 78c4568	incollaggio		pz		2,07	0,00		

AT S.r.l. (in liquidazione)

Tribunale di Pordenone - Fallimento n° 75.2015

Beni iscritti all'attivo della Società: Magazzino

Valore di Mercato «VM» (in continuità d'uso) e Valore di Liquidazione «VL» al 30.09.2015 (consistenza al 22.09.2015)

magazzino: dettaglio giacenze e valori attribuiti (spessore Sp - mm)

codice	descrizione	ubicaz	consistenza			costo riferimento		valutazione	
			Sp	unit	Q.tà	€/unit	totale €	VM	VL
	placca in acciaio inox aisi 304 da 40x40x14 cod. sp433001	incollaggio		pz	60	10,00	600,00		
	placca in acciaio inox aisi 304 da 50x50x15 cod. sp431001	incollaggio		pz	100	8,00	800,00		
materiale consumo vario									
VARIE010	secchi in plastica 3 kg con coperchi	serigrafia		pz	15	2,10	31,50		
VARIE009	secchi in plastica 1 kg con coperchi	serigrafia		pz	186	1,00	186,00		
VARIE011	secchi in plastica 5 kg con coperchi + manici	serigrafia		pz	24	2,50	60,00		
	wieco stat bombolette spray antistatico 500ml	serigrafia		pz	10	14,62	146,20		
	aprimaglia ecologico spray 834501010 kg 1	serigrafia		pz	5	16,09	80,45		
PEZZAME002	stracci bianchi (pacco da 20 kg)	serigrafia		pz	15	30,80	462,00		
SACCHI001	sacchetti neri irrimondizia	magazz.		pz	80	1,45	116,00		
NASTRO001	nastro in pvc avana 50x66 mtl	magazz.		pz		0,88	0,00		
NASTRO007	nastro in pvc trasparente 50x66 mtl	magazz.		pz		1,05	0,00		
NASTRO006	nastro in pvc bianco 50x66 mtl	magazz.		pz	36	2,10	75,60		
NASTRO003	nastro in carta 25x50 mtl	magazz.		pz	195	0,53	103,35		
NASTRO004	nastro in carta 50x50 mtl	magazz.		pz	45	1,10	49,50		
NASTRO012	nastro in carta avana 50x50 mtl	magazz.		pz	57	1,88	107,16		
NASTRO008	nastro isolante 25x25 mtl	magazz.		pz	165	1,32	217,80		
NASTRO011	nastro isolante 25x50 mtl	magazz.		pz		2,50	0,00		
ADDC0002	biadesivo lohmann dc918 h25mm x 50mtl x 1mm sp.	magazz.		pz	30	11,25	337,50		
VARIE002	sapone liquido 5lt	magazz.		pz	0	6,80	0,00		
CARTA002	carta igenica	magazz.		pz	0	2,20	0,00		
VARIE014	paglietta 000 cf da 10 kg	magazz.		pz	15	3,08	46,20		
VARIE14BIS	paglietta 0000 cf da 6 kg	magazz.		pz	9	10,08	90,72		
VARIE020	detergente glassex	magazz.		pz	19	1,86	35,34		
ELIMINATE	etichette per stampanti di produzione 102x74 lucide	magazz.		pz	27.000	0,02	612,90		
	etichette per stampanti di produzione 102x74 opache bob. da 1000r	magazz.		pz	15.000	0,02	340,50		
	olio bianchi da taglio	magazz.		pz	15	5,00	75,00		
FILKUN001	filtro cuno 50	magazz.		pz	130	3,90	507,00		
FILKUN002	filtro cuno 100	magazz.		pz	100	3,90	390,00		
FILKUN003	filtro cuno 125	magazz.		pz	15	3,90	58,50		
FILKUN004	filtro cuno 150	magazz.		pz	100	3,90	390,00		
	filtro cuno 75	magazz.		pz	25	3,90	97,50		
FILCAB001	filtri cabina (marroni)	magazz.		pz	5	50,00	250,00		
TNTGOF001	rotolo carta tnt bianco da 3,5 kg	magazz.		pz	14	21,10	295,40		
CARTA001	rotolo carta avana	magazz.		pz	0	3,89	0,00		
	filtri a sacco per velatrice da 100	magazz.		pz	120	3,77	452,40		
	filtri a sacco sedong per velatrice da 150	magazz.		pz	20	3,77	75,40		
MASCHERA001	filtro mask 3m 9914	magazz.		pz	14	3,10	43,40		
MASCHERA002	filtro 3m 6099 conf. 2	magazz.		pz	7	16,50	115,50		
MASCHERA003	filtro 3m 6051 conf. 2	magazz.		pz	8	5,10	40,80		
MASCHERA005	maschera 3m piena faccia cf.singola 3m 6800 tg.m	magazz.		pz		88,00	0,00		
MASCHERA006	semifacciale 3m 6300	magazz.		pz	1	16,62	16,62		
MASCHERA009	mascherine aiko a21 ff92 c/valvola	magazz.		pz	17	1,15	19,55		
	imbuto da 45	magazz.		pz	1	4,96	4,96		
	imbuto da 35	magazz.		pz	3	3,00	9,00		
	imbuto da 25	magazz.		pz	1	3,00	3,00		
	gessi bianchi conf. da 5 kg	magazz.		pz	9	61,44	552,96		
	carta abrasiva rotolo p320 pretagliata	magazz.		pz		36,80	0,00		
VARIE017	carta abrasiva rotolo p280 pretagliata	magazz.		pz	2	36,80	73,60		
TUTACAB001	tute in carta per verniciatura tivek taglia m	magazz.		pz	2	3,65	7,30		
TUTACAB001	tute in carta per verniciatura tivek taglia l	magazz.		pz	0	3,65	0,00		
TUTACAB001	tute in carta per verniciatura tivek taglia xl	magazz.		pz	1	3,65	3,65		
TUTACAB001	tute in carta per verniciatura tivek taglia xxl	magazz.		pz	0	3,65	0,00		
	scope con manico	magazz.		pz	6	3,86	23,16		
	tira acqua da 55 cm	magazz.		pz		6,50	0,00		
	tira acqua da 75 cm	magazz.		pz	7	8,50	59,50		
GUANTO001	guanti rock din taglia 8	magazz.		pz	7	3,50	24,50		
GUANTO001	guanti rock din taglia 9	magazz.		pz	14	3,50	49,00		

AT S.r.l. (in liquidazione)

Tribunale di Pordenone - Fallimento n° 75.2015

Beni iscritti all'attivo della Società: Magazzino

Valore di Mercato «VM» (in continuità d'uso) e Valore di Liquidazione «VL» al 30.09.2015 (consistenza al 22.09.2015)

magazzino: dettaglio giacenze e valori attribuiti (spessore Sp - mm)

codice	descrizione	ubicaz.	consistenza			costo riferimento		valutazione	
			Sp	unit	Q.tà	€/unit	totale €	VM	VL
GUANTO001	guanti rock din taglia 10	magazz.		pz	12	3,50	42,00		
GUANTO001	guanti rock din taglia 11	magazz.		pz	2	3,50	7,00		
GUANTO002	guanti roger grigi taglia 6	magazz.		pz	5	1,50	7,50		
GUANTO002	guanti roger grigi taglia 7	magazz.		pz	7	1,50	10,50		
GUANTO002	guanti roger grigi taglia 8	magazz.		pz	18	1,50	27,00		
GUANTO002	guanti roger grigi taglia 9	magazz.		pz	6	1,50	9,00		
GUANTO002	guanti roger grigi taglia 10	magazz.		pz	5	1,50	7,50		
GUANTO003	guanti goodyear taglia 6	magazz.		pz		0,90	0,00		
GUANTO003	guanti goodyear taglia 7	magazz.		pz		0,90	0,00		
GUANTO003	guanti goodyear taglia 8	magazz.		pz		0,90	0,00		
GUANTO003	guanti goodyear taglia 9	magazz.		pz		0,90	0,00		
GUANTO003	guanti goodyear taglia 10	magazz.		pz		0,90	0,00		
GUANTO003	guanti goodyear taglia 11	magazz.		pz		0,90	0,00		
GUANTO004	guanti in gomma neri	magazz.		pz	10	3,78	37,80		
GUANTO005	guanti arancioni antitaglio taglia 10	magazz.		pz	4	1,65	6,60		
GUANTO006	guanti in lattice	magazz.		pz	2	4,00	8,00		
GUANTO008	boxer orange	magazz.		pz	7	2,06	14,42		
GUANTO009	guanto poliuretano economico (italclean) tg. 6	magazz.		pz		0,63	0,00		
GUANTO009	guanto poliuretano economico (italclean) tg. 7	magazz.		pz		0,63	0,00		
GUANTO009	guanto poliuretano economico (italclean) tg. 8	magazz.		pz		0,63	0,00		
GUANTO009	guanto poliuretano economico (italclean) tg. 9	magazz.		pz		0,63	0,00		
GUANTO009	guanto poliuretano economico (italclean) tg. 10	magazz.		pz		0,63	0,00		
GUANTO009	guanto poliuretano economico (italclean) tg. 11	magazz.		pz		0,63	0,00		
	cuffia antirumore (peltor)	magazz.		pz	1	26,90	26,90		
VARIE003	archetto antirumore ear caps	magazz.		pz	5	3,09	15,45		
VARIE012	tappi antirumore ear classic (250 pz)	magazz.		pz	1	35,00	35,00		
VARIE015	capucci ricambio ear caps (? pz)	magazz.		pz	10	15,00	150,00		
CUTTER001	cutter piccoli "a" 9,5mm	magazz.		pz	12	4,16	49,92		
CUTTER002	cutter grandi "bn-al" 18mm	magazz.		pz	18	4,05	72,90		
CUTTER003	lame cutter piccoli "asb-10" 9,5mm	magazz.		pz	29	2,72	78,88		
CUTTER004	lame cutter grandi "lb-10" 18mm	magazz.		pz	23	3,66	84,18		
TAGLV	tagliavetro silberschnitt a 6 rotelle 100.0	magazz.		pz	22	2,32	50,95		
	bioetanolo energi profis	magazz.		pz	10	17,20	172,00		
PEZZAME001	stracci colorati (pacco da 20 kg)	magazz.		pz	400	0,70	280,00		
ADDC0006	biadesivo dc 9183 nero h25mm x 50 mtl x 1mm	magazz.		pz	3	11,25	33,75		
VARIE001	candeggina lt2	magazz.		pz	3	0,98	2,94		
CARTA004	salviette asciugamani a "v" (prezzo a cartone)	magazz.		pz	4	16,50	66,00		
DILC52	diluente c 52 (ex trielina)	magazz.		pz	32	1,70	54,40		
	separol	magazz.		pz		13,42	0,00		
SB3M	scotch brite 120x80	magazz.		pz	36	0,93	33,48		
METRO001	metro 3mt	magazz.		pz	4	3,07	12,28		
METRO002	metro 5mt	magazz.		pz		5,82	0,00		
METRO003	metro c/fermo 3mt	magazz.		pz	8	2,75	22,00		
CERIO001	ossido di cerio	magazz.		pz	62	8,70	539,40		
	scope con manico	magazz.		pz	32	3,86	123,52		
	etichette removibili per banco taglio (1000 etc)			pz	10	12,84	128,40		
	silicone 50 ken			pz	20	9,98	199,60		
	mascherine honeywell ffp3			pz	30	5,90	177,00		
VARIE004	bottigliette kartel 250ml			pz		0,56	0,00		
VARIE005	bottigliette kartel 100ml			pz	85	0,45	38,25		
VARIE006	bottigliette kartel 25ml			pz	169	0,37	62,53		
	camice plp			pz	40	1,15	46,00		
	etichette banco taglio			pz	32	27,69	886,08		
	bigbags			pz	10	9,50	95,00		
	detergente lavasciuga kerker (10 lit)			pz	2	35,00	70,00		
	filtri cod. 37 tip 592x592x48			pz	12	12,27	147,24		
	filtri cod. 46 tip 592x592x48			pz	7	18,75	131,25		
	filtri cod. 289 fts 592x592x636			pz	8	65,58	524,64		

AT S.r.l. (in liquidazione)

Tribunale di Pordenone - Fallimento n° 75.2015

Beni iscritti all'attivo della Società: Magazzino

Valore di Mercato «VM» (in continuità d'uso) e Valore di Liquidazione «VL» al 30.09.2015 (consistenza al 22.09.2015)

magazzino: dettaglio giacenze e valori attribuiti (spessore Sp - mm)

codice	descrizione	ubicaz.	consistenza			costo riferimento		valutazione	
			Sp	unit	Q.tà	€/unit	totale €	VM	VL
	filtri cod. 116 fts 592x592x360			pz	10	30,00	300,00		
	filtro cielo			pz	1	220,00	220,00		
	pannello refrattario unifrax spessorati per resistenze	sfridi		pz	5	84,00	428,40		
	pannello refrattario unifrax spessorati per resistenze	sfridi		pz	4	84,00	352,80		
	pannello refrattario unifrax spessorati per resistenze	sfridi		pz	2	84,00	201,60		
	pannello refrattario duraboard			pz	7	277,00	1.939,00		
	pannello refrattario unifrax - no ecologico -			pz	28	50,50	1.414,00		
	pannello refrattario insulfrax			pz	8	41,10	328,80		
	pannello refrattario insulfrax			pz	10	18,31	183,10		
	rotolo carta fiberfrax h30			pz	22	10,20	224,40		
	rotolo carta fiberfrax h25			pz	23	9,30	213,90		
	tubi ceramici 500mm d.25 per passaggio resistenze			pz	71	7,28	516,88		
	resistenze spirale 800mm d.20 per sagome			pz	122	29,00	3.538,00		
	filo metallico a treccia			pz	20	9,52	190,40		
FIXWOOL110	rigidizer fixwood 110 tanica da 5lt			pz	4	33,00	132,00		
	rotolo fibra sp.2mm h1220 per maschere			pz	3	222,00	666,00		
	rotolo fibra sp.3mm h1900 per maschere			pz	1	222,00	222,00		
-10% del 2013	materiale pubblicitario	magazz.					2.265,00		
lore medio di 1 me	cancelleria uffici	ufficio					600,00		
	fuori produz	moduli per fatture e boiletazione	magazz.				1.079,50		
-20% del 2013	blocchi at - moduli cartacei personalizzati	magazz.					350,00		
	prodotti igiene e pulizia (alcool, sgrassatori, ecc.)	magazz.					1.070,65		
	prodotti per la sicurezza (cuffie, guanti, caschi, ecc.)	magazz.					790,00		
SOLITO	prodotti per pronto soccorso	magazz.					1.660,50		
	minuteria officina	officina					45.340,89		
sub-totale materiali incollaggio, officina e vari							77.330,83	30.000,00	1.500,00
totale utensili e materiali di consumo vari							217.735,80	70.000,00	4.000,00
Semilavorati									
Prodotti di Serie e Conto Lavoro									
MDJKIT001	kit: ve.bi 700x700x6 + acid 700x700x6 tip-smu-tem-c/logo-imb	imballo	6	pz	40	5,96	238,21		
STOSA	pannello tipo i truc 18 pvc+mel grig bord.grigio d700r	mag. ante	18	pz	346	5,15	1.780,75		
STOSA	pannello tipo i truc 18 pvc+mel grig bord.grigio d700r	mag. ante	18	pz	12	3,55	42,56		
STOSA	pannello tipo i truc 18 pvc+mel grig bord.grigio d700r	mag. ante	18	pz	6	4,15	24,88		
STOSA	pannello tipo i truc 18 pvc+mel grig bord.grigio d700r	mag. ante	18	pz	46	4,28	196,88		
STOSA	pannello tipo i truc 18 pvc+mel grig bord.grigio d700r	mag. ante	18	pz	31	5,13	159,13		
STOSA	pannello tipo i truc 18 pvc+mel grig bord.grigio d700r	mag. ante	18	pz	19	6,53	124,13		
STOSA	pannello tipo i truc 18 pvc+mel grig bord.grigio d700r	mag. ante	18	pz	29	6,67	193,33		
STOSA	pannello tipo i truc 18 pvc+mel grig bord.grigio d700r	mag. ante	18	pz	1	8,33	8,33		
STOSA	pannello tipo i truc 18 pvc+mel grig bord.grigio d700r	mag. ante	18	pz	30	3,27	98,00		
STOSA	pannello tipo i truc 18 pvc+mel grig bord.grigio d700r	mag. ante	18	pz	45	3,27	147,00		
STOSA	pannello tipo i truc 18 pvc+mel grig bord.grigio d700r	mag. ante	18	pz	27	4,47	120,60		
STOSA	pannello tipo i truc 18 pvc+mel grig bord.grigio d700r	mag. ante	18	pz	22	5,21	114,69		
STOSA	pannello tipo i truc 18 pvc+mel grig bord.grigio d700r	mag. ante	18	pz	9	5,40	48,60		
STOSA	pannello tipo i truc 18 pvc+mel grig bord.grigio d700r	mag. ante	18	pz	54	6,40	345,60		
STOSA	pannello tipo i truc 18 pvc+mel grig bord.grigio d700r	mag. ante	18	pz	25	8,07	201,67		
STOSA	pannello tipo i truc 18 pvc+mel grig bord.grigio d700r	mag. ante	18	pz	20	8,40	168,00		
STOSA	pannello tipo i truc 18 pvc+mel grig bord.grigio d700r	mag. ante	18	pz	31	9,73	301,73		
STOSA	pannello tipo i truc 18 pvc+mel grig bord.grigio d700r	mag. ante	18	pz	10	9,80	98,00		
STOSA	pannello tipo i truc 18 pvc+mel grig bord.grigio d700r	mag. ante	18	pz	21	11,49	241,36		
STOSA	pannello tipo i truc 18 pvc+mel grig bord.grigio d700r	mag. ante	18	pz	35	12,33	431,67		
STOSA	pannello tipo i truc 18 pvc+mel grig bord.grigio d700r	mag. ante	18	pz	22	3,53	77,73		
STOSA	pannello tipo i truc 18 pvc+mel grig bord.grigio d700r	mag. ante	18	pz	18	3,53	63,60		
STOSA	pannello tipo i truc 18 pvc+mel grig bord.grigio d700r	mag. ante	18	pz	9	4,07	36,60		
STOSA	pannello tipo i truc 18 pvc+mel grig bord.grigio d700r	mag. ante	18	pz	34	4,07	138,27		
STOSA	pannello tipo i truc 18 pvc+mel grig bord.grigio d700r	mag. ante	18	pz	15	4,53	68,00		
STOSA	pannello tipo i truc 18 pvc+mel grig bord.grigio d700r	mag. ante	18	pz	32	4,53	145,07		

AT S.r.l. (in liquidazione)

Tribunale di Pordenone - Fallimento n° 75.2015

Beni iscritti all'attivo della Società: Magazzino

Valore di Mercato «VM» (in continuità d'uso) e Valore di Liquidazione «VL» al 30.09.2015 (consistenza al 22.09.2015)

magazzino: dettaglio giacenze e valori attribuiti (spessore Sp = mm)

codice	descrizione	ubicaz.	consistenza			costo riferimento		valutazione	
			Sp	unit	Q.tà	€/unit	totale €	VM	VL
STOSA	pannello tipo i truc 18 pvc+mel grig bord.grigio d700r	mag. ante	18	pz	10	6,60	66,00		
STOSA	pannello tipo i truc 18 pvc+mel grig bord.grigio d700r	mag. ante	18	pz	18	7,55	135,84		
STOSA	pannello tipo i truc 18 pvc+mel grig bord.grigio d700r	mag. ante	18	pz	5	7,87	39,33		
STOSA	pannello tipo i truc 18 pvc+mel grig bord.grigio d700r	mag. ante	18	pz	3	8,20	24,60		
STOSA	pannello tipo i truc 18 pvc+mel grig bord.grigio d700r	mag. ante	18	pz	21	8,89	186,76		
STOSA	pannello tipo i truc 18 pvc+mel grig bord.grigio d700r	mag. ante	18	pz	11	9,67	106,33		
STOSA	pannello tipo i truc 18 pvc+mel grig bord.grigio d700r	mag. ante	18	pz	13	10,27	133,47		
STOSA	pannello tipo i truc 18 pvc+mel grig bord.grigio d700r	mag. ante	18	pz	15	10,73	161,00		
STOSA	pannello tipo i truc 18 pvc+mel grig bord.grigio d700r	mag. ante	18	pz	10	11,40	114,00		
STOSA	pannello tipo i truc 18 pvc+mel grig bord.grigio d700r	mag. ante	18	pz	4	14,33	57,33		
STOSA	pannello tipo i truc 18 pvc+mel grig bord.grigio d700r	mag. ante	18	pz	2	9,40	18,80		
STOSA	pannello tipo i truc 18 pvc+mel grig bord.grigio d700r	mag. ante	18	pz	57	7,20	410,40		
STOSA	pannello tipo i truc 18 pvc+mel grig bord.grigio d700r	mag. ante	18	pz	6	7,48	44,88		
STOSA	pannello tipo i truc 18 pvc+mel grig bord.grigio d700r	mag. ante	18	pz	61	11,28	688,08		
STOSA	pannello tipo i truc 18 pvc+mel grig bord.grigio d700r	mag. ante	18	pz	71	11,35	805,61		
STOSA	pannello tipo i truc 18 pvc+mel grig bord.grigio d700r	mag. ante	18	pz	17	14,73	250,47		
STOSA	pannello tipo i truc 18 pvc+mel grig bord.grigio d700r	mag. ante	18	pz	60	17,00	1.020,00		
STOSA	pannello tipo i truc 18 pvc+mel grig bord.grigio d700r	mag. ante	18	pz	91	20,00	1.820,00		
STOSA	pannello tipo i truc 18 pvc+mel grig bord.grigio d700r	mag. ante	18	pz	32	11,47	366,93		
STOSA	pannello tipo i truc 18 pvc+mel grig bord.grigio d700r	mag. ante	18	pz	21	14,67	308,00		
STOSA	pannello tipo i truc 18 pvc+mel grig bord.grigio d700r	mag. ante	18	pz	38	18,53	704,27		
STOSA	pannello tipo i truc 18 pvc+mel grig bord.grigio d700r	mag. ante	18	pz	8	9,36	74,88		
STOSA	pannello tipo i truc 18 pvc+mel grig bord.grigio d700r	mag. ante	18	pz	72	14,80	1.065,60		
STOSA	pannello tipo i truc 18 pvc+mel grig bord.grigio d700r	mag. ante	18	pz	43	15,09	649,01		
STOSA	pannello tipo i truc 18 pvc+mel grig bord.grigio d700r	mag. ante	18	pz	12	22,17	266,08		
STOSA	pannello tipo i truc 18 pvc+mel grig bord.grigio d700r	mag. ante	18	pz	8	15,51	124,05		
STOSA	pannello tipo i truc 18 pvc+mel grig bord.grigio d700r	mag. ante	18	pz	3	19,80	59,40		
STOSA	pannello tipo i truc 18 pvc+mel grig bord.grigio d700r	mag. ante	18	pz	1	24,87	24,87		
STOSA	pannello tipo i truc 18 pvc+mel grig bord.grigio d700r	mag. ante	18	pz	20	18,87	377,33		
STOSA	pannello tipo i truc 18 pvc+mel grig bord.grigio d700r	mag. ante	18	pz	1	22,93	22,93		
STOSA	pannello tipo i truc 18 pvc+mel grig bord.grigio d700r	mag. ante	18	pz	7	22,27	155,87		
STOSA	pannello tipo i truc 18 pvc+mel grig bord.grigio d700r	mag. ante	18	pz	9	27,00	243,00		
STOSA	pannello tipo i truc 18 pvc+mel grig bord.grigio d700r	mag. ante	18	pz	7	29,33	205,33		
STOSA	pannello tipo i truc 18 pvc+mel grig bord.grigio d700r	mag. ante	18	pz	15	35,67	535,00		
?	pannello truciolare 18mm melaminico avorio 284 bor.478	mag. ante	18	pz	2	14,48	28,96		
ARW	pannello truciolare 18mm melaminico grigio 251 bor.478	mag. ante	18	pz	1	11,95	11,95		
ARY	pannello truciolare 18mm melaminico bianco 235 bor.910	mag. ante	18	pz	1	17,87	17,87		
ARY	pannello truciolare 18mm melaminico bianco 235 bor.910	mag. ante	18	pz	2	17,71	35,41		
ARY	pannello truciolare 18mm melaminico griffite 797 bor.93499	mag. ante	18	pz	1	17,68	17,68		
ARY	pannello truciolare 18mm melaminico grigio 251 bor.478	mag. ante	18	pz	1	22,87	22,87		
ARY	pannello truciolare 18mm melaminico grigio 251 bor.478	mag. ante	18	pz	2	17,47	34,93		
ARY	pannello truciolare 18mm melaminico grigio 251 bor.478	mag. ante	18	pz	1	11,20	11,20		
ARY	pannello truciolare 18mm melaminico grigio 251 bor.478	mag. ante	18	pz	1	13,60	13,60		
ARY	pannello truciolare 18mm melaminico grigio 251 bor.478	mag. ante	18	pz	2	8,91	17,81		
CAMP CAMI	pannello truciolare 18mm melaminico bianco 235 bor.910	mag. ante	18	pz	1	14,13	14,13		
COM	pannello truciolare 18mm melaminico bianco 235 bor.910	mag. ante	18	pz	1	18,95	18,95		
COM	pannello truciolare 18mm melaminico bianco 235 bor.910	mag. ante	18	pz	1	27,97	27,97		
COM	pannello truciolare 18mm melaminico bianco 235 bor.910	mag. ante	18	pz	2	33,27	66,53		
COM	pannello truciolare 18mm melaminico bianco 235 bor.910	mag. ante	18	pz	1	22,69	22,69		
COM	pannello truciolare 18mm melaminico bianco 235 bor.910	mag. ante	18	pz	2	17,40	34,80		
COM	pannello truciolare 18mm melaminico bianco 235 bor.910	mag. ante	18	pz	1	21,80	21,80		
COM	pannello truciolare 18mm melaminico bianco 235 bor.910	mag. ante	18	pz	3	19,60	58,80		
COM	pannello truciolare 18mm melaminico bianco 235 bor.910	mag. ante	18	pz	3	23,01	69,04		
COM	pannello truciolare 18mm melaminico bianco 235 bor.910	mag. ante	18	pz	4	17,07	68,27		
COM	pannello truciolare 18mm melaminico griffite 797 bor.93499	mag. ante	18	pz	3	13,91	41,72		
COM	pannello truciolare 18mm melaminico griffite 797 bor.93499	mag. ante	18	pz	1	7,80	7,80		
COM	pannello truciolare 18mm melaminico griffite 797 bor.93499	mag. ante	18	pz	8	12,88	103,04		
COM	pannello truciolare 18mm melaminico griffite 797 bor.93499	mag. ante	18	pz	1	13,44	13,44		

AT S.r.l. (in liquidazione)

Tribunale di Pordenone - Fallimento n° 75.2015

Beni iscritti all'attivo della Società: Magazzino

Valore di Mercato «VM» (in continuità d'uso) e Valore di Liquidazione «VL» al 30.09.2015 (consistenza al 22.09.2015)

magazzino: dettaglio giacenze e valori attribuiti (spessore Sp - mm)

codice	descrizione	ubicaz.	consistenza			costo riferimento		valutazione	
			Sp	unit	Q.ta	€/unit	totale €	VM	VL
COM	pannello truciolare 18mm melaminico graffite 797 bor.93499	mag. ante	18	pz	8	12,31	98,45		
COM	pannello truciolare 18mm melaminico grigio wd3 bor.93499	mag. ante	18	pz	5	12,88	64,40		
COM	pannello truciolare 18mm melaminico grigio wd3 bor.93499	mag. ante	18	pz	2	12,31	24,61		
COM	pannello truciolare 18mm melaminico grigio wd3 bor.93499	mag. ante	18	pz	2	12,12	24,24		
COM	pannello truciolare 18mm melaminico grigio wd3 bor.93499	mag. ante	18	pz	2	12,07	24,13		
COM	pannello truciolare 18mm melaminico avorio 284 bor.478	mag. ante	18	pz	1	14,53	14,53		
COM	pannello truciolare 18mm melaminico avorio 284 bor.478	mag. ante	18	pz	1	12,31	12,31		
COM	pannello truciolare 18mm melaminico avorio 284 bor.478	mag. ante	18	pz	4	12,68	50,72		
COM	pannello truciolare 18mm melaminico avorio 284 bor.478	mag. ante	18	pz	1	11,75	11,75		
COM	pannello truciolare 18mm melaminico grigio 8p3 bor.93724	mag. ante	18	pz	1	13,44	13,44		
COM	pannello truciolare 18mm melaminico grigio 8p3 bor.93724	mag. ante	18	pz	1	12,88	12,88		
COM	pannello truciolare 18mm melaminico grigio 8p3 bor.93724	mag. ante	18	pz	1	11,77	11,77		
COM	pannello truciolare 18mm melaminico grigio 8p3 bor.93724	mag. ante	18	pz	1	11,75	11,75		
COM	pannello truciolare 18mm melaminico grigio 251 bor.478	mag. ante	18	pz	2	28,00	56,00		
COM	pannello truciolare 18mm melaminico grigio 251 bor.478	mag. ante	18	pz	2	19,80	39,60		
COM	pannello truciolare 18mm melaminico grigio 251 bor.478	mag. ante	18	pz	1	16,83	16,83		
COM	pannello truciolare 18mm melaminico grigio 251 bor.478	mag. ante	18	pz	1	14,92	14,92		
COM	pannello truciolare 18mm melaminico grigio 251 bor.478	mag. ante	18	pz	6	13,85	83,12		
COM	pannello truciolare 18mm melaminico grigio 251 bor.478	mag. ante	18	pz	3	18,73	56,20		
COM	pannello truciolare 18mm melaminico grigio 251 bor.478	mag. ante	18	pz	1	21,37	21,37		
COM	pannello truciolare 18mm melaminico grigio 251 bor.478	mag. ante	18	pz	2	19,23	38,45		
COM	pannello truciolare 18mm melaminico grigio 251 bor.478	mag. ante	18	pz	3	15,35	46,04		
COM	pannello truciolare 18mm melaminico grigio 251 bor.478	mag. ante	18	pz	6	14,35	86,08		
COM	pannello truciolare 18mm melaminico grigio 251 bor.478	mag. ante	18	pz	2	9,41	18,83		
COM	pannello truciolare 18mm melaminico grigio 251 bor.478	mag. ante	18	pz	4	8,75	34,99		
WM800M001	pannello truc 16 idro v100 produz. frati bianco x0809	mag. ante	16	pz	96	2,71	259,84		
WM800M001	pannello truc 16 idro v100 produz. frati bianco x0809	mag. ante	16	pz	0	2,71	0,00		
WM800M002	pannello truc 16 idro v100 produz. frati bianco x0809	mag. ante	16	pz	63	2,33	147,00		
WM800M002	pannello truc 16 idro v100 produz. frati bianco x0809	mag. ante	16	pz	0	2,33	0,00		
WM800M003	pannello truc 16 idro v100 produz. frati bianco x0809	mag. ante	16	pz	142	3,24	460,08		
WM800M003	pannello truc 16 idro v100 produz. frati bianco x0809	mag. ante	16	pz	0	3,24	0,00		
WM800M004	pannello truc 16 idro v100 produz. frati bianco x0809	mag. ante	16	pz	61	4,27	260,27		
WM800M004	pannello truc 16 idro v100 produz. frati bianco x0809	mag. ante	16	pz	0	4,27	0,00		
WM800M005	pannello truc 16 idro v100 produz. frati bianco x0809	mag. ante	16	pz	21	5,43	113,96		
WM800M006	pannello truc 16 idro v100 produz. frati bianco x0809	mag. ante	16	pz	58	1,29	75,01		
WM800M006	pannello truc 16 idro v100 produz. frati bianco x0809	mag. ante	16	pz	0	1,29	0,00		
WM800M007	pannello truc 16 idro v100 produz. frati bianco x0809	mag. ante	16	pz	78	3,24	252,72		
WM800M007	pannello truc 16 idro v100 produz. frati bianco x0809	mag. ante	16	pz	0	3,24	0,00		
WM800M008	pannello truc 16 idro v100 produz. frati bianco x0809	mag. ante	16	pz	262	4,01	1.051,49		
WM800M008	pannello truc 16 idro v100 produz. frati bianco x0809	mag. ante	16	pz	0	4,01	0,00		
WM800M009	pannello truc 16 idro v100 produz. frati bianco x0809	mag. ante	16	pz	134	5,43	727,17		
WM800M009	pannello truc 16 idro v100 produz. frati bianco x0809	mag. ante	16	pz	0	5,43	0,00		
WM800M010	pannello truc 16 idro v100 produz. frati bianco x0809	mag. ante	16	pz	21	6,85	143,92		
WM800M011	pannello truc 16 idro v100 produz. frati bianco x0809	mag. ante	16	pz	43	2,20	94,60		
WM800M012	pannello truc 16 idro v100 produz. frati bianco x0809	mag. ante	16	pz	57	6,85	390,64		
WM800M012	pannello truc 16 idro v100 produz. frati bianco x0809	mag. ante	16	pz	0	6,85	0,00		
WM800M013	pannello truc 16 idro v100 produz. frati bianco x0809	mag. ante	16	pz	61	6,85	418,05		
WM800M013	pannello truc 16 idro v100 produz. frati bianco x0809	mag. ante	16	pz	0	6,85	0,00		
WM800M014	pannello truc 16 idro v100 produz. frati bianco x0809	mag. ante	16	pz	58	2,59	150,03		
WM800M015	pannello truc 16 idro v100 produz. frati bianco x0809	mag. ante	16	pz	79	5,56	439,24		
WM800M015	pannello truc 16 idro v100 produz. frati bianco x0809	mag. ante	16	pz	0	5,56	0,00		
WM800M016	pannello truc 16 idro v100 produz. frati bianco x0809	mag. ante	16	pz	177	5,31	939,28		
WM800M016	pannello truc 16 idro v100 produz. frati bianco x0809	mag. ante	16	pz	0	5,31	0,00		
WM800M017	pannello truc 16 idro v100 produz. frati bianco x0809	mag. ante	16	pz	7	5,95	41,63		
WM800M018	pannello truc 16 idro v100 produz. frati bianco x0809	mag. ante	16	pz	75	6,47	485,00		
WM800M019	pannello truc 16 idro v100 produz. frati bianco x0809	mag. ante	16	pz	33	7,47	246,40		
WM800M020	pannello truc 16 idro v100 produz. frati bianco x0809	mag. ante	16	pz	55	9,05	497,93		
WM800M020	pannello truc 16 idro v100 produz. frati bianco x0809	mag. ante	16	pz	0	9,05	0,00		

AT S.r.l. (in liquidazione)

Tribunale di Pordenone - Fallimento n° 75.2015

Beni iscritti all'attivo della Società: Magazzino

Valore di Mercato «VM» (in continuità d'uso) e Valore di Liquidazione «VL» al 30.09.2015 (consistenza al 22.09.2015)

magazzino: dettaglio giacenze e valori attribuiti (spessore Sp - mm)

codice	descrizione	ubicaz.	consistenza			costo riferimento		valutazione	
			Sp	unit	Q.ta	€/unit	totale €	VM	VL
WM800M021	pannello truc 16 idro v100 produz. frati bianco x0809	mag. ante	16	pz	118	5,04	594,72		
WM800M021	pannello truc 16 idro v100 produz. frati bianco x0809	mag. ante	16	pz	0	5,04	0,00		
WM800M022	pannello truc 16 idro v100 produz. frati bianco x0809	mag. ante	16	pz	0	4,53	0,00		
WM800M023	pannello truc 16 idro v100 produz. frati bianco x0809	mag. ante	16	pz	41	5,43	222,49		
WM800M024	pannello truc 16 idro v100 produz. frati bianco x0809	mag. ante	16	pz	116	6,72	779,52		
WM800M024	pannello truc 16 idro v100 produz. frati bianco x0809	mag. ante	16	pz	0	6,72	0,00		
WM800M025	pannello truc 16 idro v100 produz. frati bianco x0809	mag. ante	16	pz	40	5,69	227,73		
WM800M026	pannello truc 16 idro v100 produz. frati bianco x0809	mag. ante	16	pz	165	3,63	598,40		
WM800M026	pannello truc 16 idro v100 produz. frati bianco x0809	mag. ante	16	pz	0	3,63	0,00		
WM800M027	pannello truc 16 idro v100 produz. frati bianco x0809	mag. ante	16	pz	38	5,04	191,52		
WM800M028	pannello truc 16 idro v100 produz. frati bianco x0809	mag. ante	16	pz	167	5,95	993,09		
WM800M028	pannello truc 16 idro v100 produz. frati bianco x0809	mag. ante	16	pz	0	5,95	0,00		
WM800M029	pannello truc 16 idro v100 produz. frati bianco x0809	mag. ante	16	pz	175	6,47	1.131,67		
WM800M029	pannello truc 16 idro v100 produz. frati bianco x0809	mag. ante	16	pz	0	6,47	0,00		
WM800M030	pannello truc 16 idro v100 produz. frati bianco x0809	mag. ante	16	pz	41	6,85	280,99		
WM800M031	pannello truc 16 idro v100 produz. frati bianco x0809	mag. ante	16	pz	345	7,89	2.723,20		
WM800M031	pannello truc 16 idro v100 produz. frati bianco x0809	mag. ante	16	pz	0	7,89	0,00		
WM800M032	pannello truc 16 idro v100 produz. frati bianco x0809	mag. ante	16	pz	11	7,07	77,73		
WM800M033	pannello truc 16 idro v100 produz. frati bianco x0809	mag. ante	16	pz	14	4,13	57,87		
WM800M034	pannello truc 16 idro v100 produz. frati bianco x0809	mag. ante	16	pz	22	4,53	99,73		
WM800M035	pannello truc 16 idro v100 produz. frati bianco x0809	mag. ante	16	pz	31	6,85	212,45		
WM800M036	pannello truc 16 idro v100 produz. frati bianco x0809	mag. ante	16	pz	47	7,37	346,55		
WM800M037	pannello truc 16 idro v100 produz. frati bianco x0809	mag. ante	16	pz	20	7,89	157,87		
WM800M038	pannello truc 16 idro v100 produz. frati bianco x0809	mag. ante	16	pz	169	9,05	1.530,01		
WM800M038	pannello truc 16 idro v100 produz. frati bianco x0809	mag. ante	16	pz	0	9,05	0,00		
WM800M039	pannello truc 16 idro v100 produz. frati bianco x0809	mag. ante	16	pz	141	7,63	1.075,36		
WM800M039	pannello truc 16 idro v100 produz. frati bianco x0809	mag. ante	16	pz	0	7,63	0,00		
WM800M040	pannello truc 16 idro v100 produz. frati bianco x0809	mag. ante	16	pz	164	10,21	1.674,99		
WM800M040	pannello truc 16 idro v100 produz. frati bianco x0809	mag. ante	16	pz	0	10,21	0,00		
WM800M041	pannello truc 16 idro v100 produz. frati bianco x0809	mag. ante	16	pz	70	10,21	714,93		
WM800M041	pannello truc 16 idro v100 produz. frati bianco x0809	mag. ante	16	pz	0	10,21	0,00		
WM800M042	pannello truc 16 idro v100 produz. frati bianco x0809	mag. ante	16	pz	103	13,71	1.411,79		
WM800M042	pannello truc 16 idro v100 produz. frati bianco x0809	mag. ante	16	pz	0	13,71	0,00		
A&G00M001	ve.xc 348x439x4 mag fgp-tem	mag-jit	4	pz	13	1,53	19,93		
A&G00M002	ve.xc 348x589x4 mag fgp-tem	mag-jit	4	pz	1	2,06	2,06		
A&G00M003	ve.xc 348x889x4 mag fgp-tem	mag-jit	4	pz	4	3,10	12,42		
A&G00M004	ve.xc 348x1189x4 mag fgp-tem	mag-jit	4	pz	16	4,15	66,42		
A&G00M005	ve.xc 589x439x4 mag fgp-tem	mag-jit	4	pz	30	2,59	77,83		
A&G00M006	ve.xc 589x589x4 mag fgp-tem	mag-jit	4	pz	2	3,48	6,96		
A&G00M007	ve.xc 589x889x4 mag fgp-tem	mag-jit	4	pz	15	5,25	78,80		
A&G00M008	ve.xc 589x1189x4 mag fgp-tem	mag-jit	4	pz	12	7,03	84,32		
A&G00M009	ve.xc 708x439x4 mag fgp-tem	mag-jit	4	pz	7	3,12	21,83		
A&G00M010	ve.xc 708x589x4 mag fgp-tem	mag-jit	4	pz	9	4,18	37,66		
A&G00M011	ve.xc 948x439x4 mag fgp-tem	mag-jit	4	pz	2	4,18	8,35		
A&G00M012	ve.xc 948x589x4 mag fgp-tem	mag-jit	4	pz	7	5,60	39,22		
A&G00M013	ve.xc 1308x439x4 mag fgp-tem	mag-jit	4	pz	4	5,76	23,05		
A&G00M014	ve.xc 1308x589x4 mag fgp-tem	mag-jit	4	pz	16	7,73	123,68		
A&G00M015	ve.xc 2028x439x4 mag fgp-tem	mag-jit	4	pz	6	8,93	53,60		
A&G00M017	ve.xc 468x889x4 mag fgp-tem	mag-jit	4	pz	10	4,17	41,74		
A&G00M018	ve.xc 468x1189x4 mag fgp-tem	mag-jit	4	pz	14	5,58	78,16		
A&G00M019	ve.xc 468x1489x4 mag fgp-tem	mag-jit	4	pz	12	6,99	83,90		
A&G00M020	ve.xc 468x1789x4 mag fgp-tem	mag-jit	4	pz	11	8,40	92,40		
A&G00M021	ve.xc 589x1789x4 mag fgp-tem	mag-jit	4	pz	12	10,57	126,87		
A&G00M022	ve.xc 899x798x5 mag flp-bis-tem	mag-jit	5	pz	7	12,36	86,49		
A&G00M023	ve.xc 1199x798x5 mag flp-bis-tem	mag-jit	5	pz	10	15,92	159,18		
A&G00M024	ve.xc 498x798x5 mag flp-bis-tem	mag-jit	5	pz	6	7,59	45,57		
A&G00M025	ve.xc 2032x893x4 mag fgp-tem	mag-jit	4	pz	5	18,21	91,03		
A&G00M026	ve.xc 356x447x4 mag flp-smu-tem	mag-jit	4	pz	18	1,60	28,74		

AT S.r.l. (in liquidazione)

Tribunale di Pordenone - Fallimento n° 75.2015

Beni iscritti all'attivo della Società: Magazzino

Valore di Mercato «VM» (in continuità d'uso) e Valore di Liquidazione «VL» al 30.09.2015 (consistenza al 22.09.2015)

magazzino: dettaglio giacenze e valori attribuiti (spessore Sp - mm)

codice	descrizione	ubicaz.	consistenza			costo riferimento		valutazione	
			Sp	unit	Q.tà	€/unit	totale €	VM	VL
A&G00M027	ve.xc 356x597x4 mag flp-smu-tem	mag-jit	4	pz	9	2,13	19,19		
A&G00M028	ve.xc 356x897x4 mag flp-smu-tem	mag-jit	4	pz	22	3,20	70,49		
A&G00M029	ve.xc 356x1197x4 mag flp-smu-tem	mag-jit	4	pz	20	4,28	85,51		
A&G00M030	ve.xc 476x897x4 mag flp-smu-tem	mag-jit	4	pz	14	4,28	59,98		
A&G00M032	ve.xc 476x1497x4 mag flp-smu-tem	mag-jit	4	pz	3	7,15	21,45		
A&G00M033	ve.xc 597x447x4 mag flp-smu-tem	mag-jit	4	pz	20	2,68	53,55		
A&G00M035	ve.xc 597x897x4 mag flp-smu-tem	mag-jit	4	pz	3	5,37	16,12		
A&G00M036	ve.xc 597x1197x4 mag flp-smu-tem	mag-jit	4	pz	4	7,17	28,68		
A&G00M037	ve.xc 597x1797x4 mag flp-smu-tem	mag-jit	4	pz	3	10,76	32,29		
A&G00M038	ve.xc 716x447x4 mag flp-smu-tem	mag-jit	4	pz	10	3,21	32,11		
A&G00M039	ve.xc 716x597x4 mag flp-smu-tem	mag-jit	4	pz	9	4,29	38,60		
A&G00M040	ve.xc 956x447x4 mag flp-smu-tem	mag-jit	4	pz	20	4,29	85,75		
A&G00M041	ve.xc 956x597x4 mag flp-smu-tem	mag-jit	4	pz	5	5,73	28,63		
A&G00M042	ve.xc 2032x933x4 mag flp-smu-tem	mag-jit	4	pz	12	19,02	228,26		
A&G00M043	ve.xc 2032x1233x4 mag flp-smu-tem	mag-jit	4	pz	13	25,14	326,79		
A&G00M044	ve.xc 476x1797x4 mag flp-smu-tem	mag-jit	4	pz	4	8,58	34,33		
BAT00M001	ve.ch 543x444x4 mag fgt-for-tem	mag-jit	4	pz	18	3,65	65,66		
BAT00M002	ve.ch 543x594x4 mag fgt-for-tem	mag-jit	4	pz	17	4,34	73,77		
BAT00M003	ve.ch 726x444x4 mag fgt-for-tem	mag-jit	4	pz	8	4,34	34,70		
BAT00M004	ve.ch 726x594x4 mag fgt-for-tem	mag-jit	4	pz	6	5,26	31,58		
BAT00M005	ve.ch 1092x444x4 mag fgt-for-tem	mag-jit	4	pz	18	5,72	102,92		
BAT00M006	ve.ch 1092x594x4 mag fgt-for-tem	mag-jit	4	pz	23	7,11	163,51		
BAT00M007	ve.ch 1458x444x4 mag fgt-for-tem	mag-jit	4	pz	2	7,10	14,20		
BAT00M008	ve.ch 1458x594x4 mag fgt-for-tem	mag-jit	4	pz	10	8,96	89,56		
BAT00M009	ve.ch 594x360x4 mag fgt-for-tem	mag-jit	4	pz	5	3,42	17,08		
BAT00M010	ve.ch 894x360x4 mag fgt-for-tem	mag-jit	4	pz	12	4,33	52,00		
BAT00M011	ve.ch 1194x360x4 mag fgt-for-tem	mag-jit	4	pz	17	5,25	89,26		
BAT00M012	ve.ch 894x543x4 mag fgt-for-tem	mag-jit	4	pz	18	5,72	103,01		
BAT00M013	ve.ch 1194x543x4 mag fgt-for-tem	mag-jit	4	pz	23	7,11	163,45		
BAT00M014	ve.ch 328x896x4 mag flp-tem	mag-jit	4	pz	14	2,50	34,95		
BAT00M015	ve.ch 694x896x4 mag flp-tem	mag-jit	4	pz	7	5,28	36,97		
BAT00M016	ve.ch 1060x896x4 mag flp-tem	mag-jit	4	pz	5	8,07	40,33		
BAT00M017	ve.ch 1426x896x4 mag flp-tem	mag-jit	4	pz	14	10,85	151,93		
BAT00M018	ve.ch 744x360x4 mag fgt-for-tem	mag-jit	4	pz	16	3,87	62,00		
BAT00M019	ve.ch 2548x300x4 mag flp-tem	mag-jit	4	pz	4	6,49	25,97		
BAT00M020	ve.ch 2365x300x4 mag flp-tem	mag-jit	4	pz	9	6,03	54,23		
BAT00M021	ve.ch 2182x300x4 mag flp-tem	mag-jit	4	pz	12	5,56	66,72		
CES00M001	ve.bi 593.5x593.5x5 mag fgp-for-tem	mag-jit	5	pz	1	5,27	5,27		
CES00M002	ve.bi 713.5x443.5x5 mag fgp-for-tem	mag-jit	5	pz	18	4,90	88,16		
CES00M004	ve.bi 1973.5x593.5x5 mag fgp-for-tem	mag-jit	5	pz	40	13,81	552,25		
CES00M005	ve.bi 473.5x593.5x5 mag fgp-for-tem	mag-jit	5	pz	50	4,53	226,43		
CES00M007	ve.bi 713.5x143.5x5 mag fgp-for-tem	mag-jit	5	pz	88	2,67	234,70		
CES00M008	ve.bi 593.5x893.5x5 mag fgp-for-tem	mag-jit	5	pz	31	7,13	220,92		
CES00M009	ve.bi 713.5x309.5x5 mag fgp-for-tem	mag-jit	5	pz	14	3,90	54,62		
CES00M010	ve.bi 353.5x893.5x5 mag fgp-for-tem	mag-jit	5	pz	57	4,89	278,82		
CES00M011	ve.bi 353.5x1193.5x5 mag fgp-for-tem	mag-jit	5	pz	1	6,00	6,00		
CES00M012	ve.bi 1233.5x593.5x5 mag fgp-for-tem	mag-jit	5	pz	23	9,35	215,12		
CES00M013	ve.bi 113.5x593.5x5 mag fgp-for-tem	mag-jit	5	pz	36	2,30	82,87		
CES00M014	ve.bi 653.5x593.5x5 mag fgp-for-tem	mag-jit	5	pz	62	5,64	349,80		
CES00M015	ve.bi 473.5x893.5x5 mag fgp-for-tem	mag-jit	5	pz	7	6,01	42,06		
CES00M016	ve.bi 473.5x1193.5x5 mag fgp-for-tem	mag-jit	5	pz	49	7,49	366,98		
CES00M017	ve.bi 593.5x250x5 mag fgp	mag-jit	5	pz	34	1,09	37,10		
CES00M018	ve.bi 713.5x250x5 mag fgp	mag-jit	5	pz	73	1,31	95,77		
CES00M019	ve.bi 893.5x250x5 mag fgp	mag-jit	5	pz	37	1,64	60,79		
CES00M020	ve.bi 593.5x143.5x5 mag fgp-for-tem	mag-jit	5	pz	23	2,49	57,21		
CES00M021	ve.bi 593.5x443.5x5 mag fgp-for-tem	mag-jit	5	pz	22	4,34	95,55		
CES00M022	ve.bi 593.5x1193.5x5 mag fgp-for-tem	mag-jit	5	pz	24	8,98	215,56		
CES00M023	ve.bi 713.5x293.5x5 mag fgp-for-tem	mag-jit	5	pz	13	3,78	49,17		

AT S.r.l. (in liquidazione)

Tribunale di Pordenone - Fallimento n° 75.2015

Beni iscritti all'attivo della Società: Magazzino

Valore di Mercato «VM» (in continuità d'uso) e Valore di Liquidazione «VL» al 30.09.2015 (consistenza al 22.09.2015)

magazzino: dettaglio giacenze e valori attribuiti (spessore Sp - mm)

codice	descrizione	ubicaz.	consistenza			costo riferimento		valutazione	
			Sp.	unit.	Q.tà	€/unit.	totale €	VM	VL
CES00M024	ve.bi 713.5x393.5x5 mag fgp-for-tem	mag-jit	5	pz	13	4,53	58,84		
CES00M025	ve.bi 713.5x259.5x5 mag fgp-for-tem	mag-jit	5	pz	24	3,53	84,71		
CES00M026	ve.bi 713.5x893.5x5 mag fgp-for-tem	mag-jit	5	pz	28	8,24	230,82		
CES00M027	ve.bi 713.5x1193.5x5 mag fgp-for-tem	mag-jit	5	pz	3	10,47	31,42		
CES00M028	ve.bi 353.5x443.5x5 mag fgp-for-tem	mag-jit	5	pz	25	3,23	80,85		
CES00M030	ve.bi 1253.5x293.5x5 mag fgp-for-tem	mag-jit	5	pz	19	5,43	103,25		
CES00M031	ve.bi 1253.5x443.5x5 mag fgp-for-tem	mag-jit	5	pz	155	7,39	1.145,99		
CES00M033	ve.bi 1973.5x443.5x5 mag fgp-for-tem	mag-jit	5	pz	17	10,72	182,26		
CES00M034	ve.bi 113.5x443.5x5 mag fgp-for-tem	mag-jit	5	pz	15	2,12	31,87		
CES00M035	ve.bi 113.5x893.5x5 mag fgp-for-tem	mag-jit	5	pz	19	2,66	50,48		
CES00M036	ve.bi 113.5x1193.5x5 mag fgp-for-tem	mag-jit	5	pz	21	3,01	63,25		
CES00M037	ve.bi 173.5x443.5x5 mag fgp-for-tem	mag-jit	5	pz	24	2,40	57,65		
CES00M038	ve.bi 173.5x593.5x5 mag fgp-for-tem	mag-jit	5	pz	11	2,67	29,40		
CES00M039	ve.bi 173.5x893.5x5 mag fgp-for-tem	mag-jit	5	pz	14	3,22	45,02		
CES00M040	ve.bi 173.5x1193.5x5 mag fgp-for-tem	mag-jit	5	pz	33	3,76	124,01		
CES00M041	ve.bi 656.5x443.5x5 mag fgp-for-tem	mag-jit	5	pz	55	4,63	254,88		
CES00M042	ve.bi 233.5x443.5x5 mag fgp-for-tem	mag-jit	5	pz	15	2,68	40,19		
CES00M043	ve.bi 233.5x593.5x5 mag fgp-for-tem	mag-jit	5	pz	33	3,04	100,46		
CES00M044	ve.bi 233.5x893.5x5 mag fgp-for-tem	mag-jit	5	pz	29	3,77	109,45		
CES00M045	ve.bi 233.5x1193.5x5 mag fgp-for-tem	mag-jit	5	pz	36	4,50	162,15		
CES00M046	ve.bi 473.5x443.5x5 mag fgp-for-tem	mag-jit	5	pz	31	3,79	117,44		
CES00M047	ve.bi 713.5x259.5x5 mag fgp-tem	mag-jit	5	pz	13	1,93	25,08		
CES00M048	ve.bi 713.5x309.5x5 mag fgp-tem	mag-jit	5	pz	1	2,30	2,30		
CES00M049	ve.bi 593.5x443.5x5 mag fgp-tem	mag-jit	5	pz	28	2,74	76,81		
CES00M050	ve.bi 593.5x593.5x5 mag fgp-tem	mag-jit	5	pz	14	3,67	51,39		
CES00M051	ve.bi 593.5x893.5x5 mag fgp-tem	mag-jit	5	pz	41	5,53	226,58		
CES00M052	ve.bi 593.5x1193.5x5 mag fgp-tem	mag-jit	5	pz	18	7,38	132,87		
CES00M053	ve.bi 713.5x143.5x5 mag fgp-tem	mag-jit	5	pz	12	1,07	12,80		
CES00M054	ve.bi 713.5x293.5x5 mag fgp-tem	mag-jit	5	pz	17	2,18	37,10		
CES00M055	ve.bi 713.5x393.5x5 mag fgp-tem	mag-jit	5	pz	57	2,93	166,78		
CES00M056	ve.bi 713.5x443.5x5 mag fgp-tem	mag-jit	5	pz	35	3,30	115,42		
CES00M057	ve.bi 713.5x593.5x5 mag fgp-tem	mag-jit	5	pz	17	4,41	75,02		
CES00M058	ve.bi 713.5x893.5x5 mag fgp-tem	mag-jit	5	pz	24	6,64	159,45		
CES00M059	ve.bi 713.5x1193.5x5 mag fgp-tem	mag-jit	5	pz	54	8,87	479,22		
CES00M060	ve.bi 473.5x443.5x5 mag fgp-tem	mag-jit	5	pz	20	2,19	43,77		
CES00M061	ve.bi 473.5x593.5x5 mag fgp-tem	mag-jit	5	pz	18	2,93	52,72		
CES00M062	ve.bi 473.5x893.5x5 mag fgp-tem	mag-jit	5	pz	45	4,41	198,40		
CES00M063	ve.bi 473.5x1193.5x5 mag fgp-tem	mag-jit	5	pz	14	5,89	82,45		
CES00M066	ve.bi 353.5x443.5x5 mag fgp-tem	mag-jit	5	pz	23	1,63	37,58		
CES00M067	ve.bi 353.5x593.5x5 mag fgp-tem	mag-jit	5	pz	33	2,19	72,15		
CES00M068	ve.bi 353.5x893.5x5 mag fgp-tem	mag-jit	5	pz	13	3,29	42,79		
CES00M069	ve.bi 353.5x1193.5x5 mag fgp-tem	mag-jit	5	pz	39	4,40	171,47		
CES00M070	ve.bi 113.5x593.5x5 mag fgp-tem	mag-jit	5	pz	40	0,70	28,08		
CES00M071	ve.bi 113.5x893.5x5 mag fgp-tem	mag-jit	5	pz	32	1,06	33,82		
CES00M072	ve.bi 113.5x1193.5x5 mag fgp-tem	mag-jit	5	pz	29	1,41	40,94		
CES00M073	ve.bi 233.5x443.5x5 mag fgp-tem	mag-jit	5	pz	28	1,08	30,22		
CES00M074	ve.bi 233.5x593.5x5 mag fgp-tem	mag-jit	5	pz	24	1,44	34,66		
CES00M075	ve.bi 233.5x893.5x5 mag fgp-tem	mag-jit	5	pz	30	2,17	65,23		
CES00M076	ve.bi 233.5x1193.5x5 mag fgp-tem	mag-jit	5	pz	28	2,90	81,32		
CES00M077	ve.bi 593.5x143.5x5 mag fgp-tem	mag-jit	5	pz	22	0,89	19,53		
CES00M078	ve.bi 113.5x443.5x5 mag fgp-tem	mag-jit	5	pz	15	0,52	7,87		
CES00M079	ve.bi 713.5x269.5x5 mag fgp-for-tem	mag-jit	5	pz	17	3,60	61,27		
CES00M080	ve.bi 713.5x269.5x5 mag fgp-tem	mag-jit	5	pz	22	2,00	44,09		
CES00M081	ve.bi 713.5x299.5x5 mag fgp-tem	mag-jit	5	pz	8	2,23	17,82		
CES00M082	ve.bi 713.5x299.5x5 mag fgp-for-tem	mag-jit	5	pz	67	3,83	256,41		
CES00M083	ex.ac 593x443x4 mag flp-temmod.yara	mag-jit	4	pz	11	4,47	49,12		
CES00M089	ex.ac 719x893x4 mag flp-temmod.yara	mag-jit	4	pz	9	10,81	97,33		
CES00M090	ex.ac 713x1193x4 mag flp-temmod.yara	mag-jit	4	pz	26	14,46	375,97		

AT S.r.l. (in liquidazione)

Tribunale di Pordenone - Fallimento n° 75.2015

Beni iscritti all'attivo della Società: Magazzino

Valore di Mercato «VM» (in continuità d'uso) e Valore di Liquidazione «VL» al 30.09.2015 (consistenza al 22.09.2015)

magazzino: dettaglio giacenze e valori attribuiti (spesare Sp - mm)

codice	descrizione	ubicaz.	consistenza			costo riferimento		valutazione	
			Sp	unit	Q.tà	€/unit	totale €	VM	VL
CES00M095	ex.ac 353x1793x4 mag flp-temmod.yara	mag-jit	4	pz	27	10,76	290,51		
CES00M096	ex.ac 1253x443x4 mag flp-temmod.yara	mag-jit	4	pz	22	9,44	207,60		
CES00M096	ex.ac 1253x443x4 mag flp-temmod.yara	mag-jit	4	pz	0	9,44	0,00		
CES00M098	ex.ac 1973x293x4 mag flp-temmod.yara	mag-jit	4	pz	20	9,83	196,55		
CES00M099	ex.ac 1973x443x4 mag flp-temmod.yara	mag-jit	4	pz	10	14,86	148,59		
CES00M099	ex.ac 1973x443x4 mag flp-temmod.yara	mag-jit	4	pz	0	14,86	0,00		
CES00M100	ex.ac 473x443x4 mag flp-temmod.yara	mag-jit	4	pz	14	3,56	49,87		
CES00M103	ex.ac 473x443x4 mag flp-temmod.yara	mag-jit	4	pz	35	3,56	124,68		
CES00M107	ex.ac 473x1793x4 mag flp-temmod.yara	mag-jit	4	pz	7	14,42	100,92		
CES00M108	ex.ac 1433x443x4 mag flp-temmod.yara	mag-jit	4	pz	30	10,79	323,76		
CES00M109	ex.ac 1433x593x4 mag flp-temmod.yara	mag-jit	4	pz	3	14,45	43,34		
CES00M110	ex.ac 2213x293x4 mag flp-temmod.yara	mag-jit	4	pz	28	11,02	308,64		
CES00M111	ex.ac 2213x443x4 mag flp-temmod.yara	mag-jit	4	pz	17	16,67	283,32		
CES00M113	ve.ch 1481x792x4 mag flp-bis-tem	mag-jit	4	pz	13	9,96	129,51		
CES00M114	ve.ch 792x482x4 mag flp-bis-tem	mag-jit	4	pz	6	3,24	19,45		
CES00M115	ve.ch 1181x792x4 mag flp-bis-tem	mag-jit	4	pz	12	7,94	95,33		
CES00M116	ve.ch 881x792x4 mag flp-bis-tem	mag-jit	4	pz	1	6,11	6,11		
CES00M117	ex.ac 1481x792x4 mag flp-bis-tem	mag-jit	4	pz	36	19,94	717,85		
CES00M118	ex.ac 792x482x4 mag flp-bis-tem	mag-jit	4	pz	23	6,49	149,26		
CES00M119	ex.ac 1181x792x4 mag flp-bis-tem	mag-jit	4	pz	29	15,90	461,13		
CES00M120	ex.ac 881x792x4 mag flp-bis-tem	mag-jit	4	pz	36	11,86	427,02		
CES01M001	ve.ch 571x421x4 mag fgp-tem	mag-jit	4	pz	26	2,04	53,08		
CES01M002	ve.ch 571x571x4 mag fgp-tem	mag-jit	4	pz	30	2,77	83,08		
CES01M003	ve.ch 571x871x4 mag fgp-tem	mag-jit	4	pz	30	4,22	126,72		
CES01M004	ve.ch 571x1171x4 mag fgp-tem	mag-jit	4	pz	30	5,68	170,37		
CES01M005	ve.ch 691x421x4 mag fgp-tem	mag-jit	4	pz	20	2,47	49,42		
CES01M006	ve.ch 691x571x4 mag fgp-tem	mag-jit	4	pz	29	3,35	97,18		
CES01M007	ve.ch 331x421x4 mag fgp-tem	mag-jit	4	pz	25	1,18	29,59		
CES01M008	ve.ch 331x571x4 mag fgp-tem	mag-jit	4	pz	43	1,61	69,03		
CES01M009	ve.ch 331x871x4 mag fgp-tem	mag-jit	4	pz	42	2,45	102,84		
CES01M010	ve.ch 331x1171x4 mag fgp-tem	mag-jit	4	pz	17	3,29	55,96		
CES01M011	ve.ch 451x421x4 mag fgp-tem	mag-jit	4	pz	28	1,61	45,15		
CES01M012	ve.ch 451x571x4 mag fgp-tem	mag-jit	4	pz	35	2,19	76,55		
CES01M013	ve.ch 451x871x4 mag fgp-tem	mag-jit	4	pz	30	3,34	100,09		
CES01M014	ve.ch 451x1171x4 mag fgp-tem	mag-jit	4	pz	30	4,49	134,57		
CES01M015	ve.ch 571x421x4 mag fgp-for-tem	mag-jit	4	pz	21	3,64	76,48		
CES01M016	ve.ch 571x571x4 mag fgp-for-tem	mag-jit	4	pz	52	4,37	227,20		
CES01M017	ve.ch 571x871x4 mag fgp-for-tem	mag-jit	4	pz	41	5,82	238,79		
CES01M018	ve.ch 571x1171x4 mag fgp-for-tem	mag-jit	4	pz	30	7,28	218,37		
CES01M019	ve.ch 691x421x4 mag fgp-for-tem	mag-jit	4	pz	34	4,07	138,41		
CES01M020	ve.ch 691x571x4 mag fgp-for-tem	mag-jit	4	pz	68	4,95	336,68		
CES01M021	ve.ch 331x421x4 mag fgp-for-tem	mag-jit	4	pz	37	2,78	102,99		
CES01M022	ve.ch 331x571x4 mag fgp-for-tem	mag-jit	4	pz	47	3,21	150,65		
CES01M023	ve.ch 331x871x4 mag fgp-for-tem	mag-jit	4	pz	91	4,05	368,43		
CES01M024	ve.ch 331x1171x4 mag fgp-for-tem	mag-jit	4	pz	100	4,89	489,20		
CES01M025	ve.ch 1231x421x4 mag fgp-for-tem	mag-jit	4	pz	50	6,00	300,08		
CES01M026	ve.ch 1231x571x4 mag fgp-for-tem	mag-jit	4	pz	26	7,57	196,82		
CES01M027	ve.ch 1951x421x4 mag fgp-for-tem	mag-jit	4	pz	34	8,58	291,59		
CES01M028	ve.ch 1951x571x4 mag fgp-for-tem	mag-jit	4	pz	17	11,06	188,05		
CES01M029	ve.ch 451x421x4 mag fgp-for-tem	mag-jit	4	pz	48	3,21	154,21		
CES01M030	ve.ch 451x571x4 mag fgp-for-tem	mag-jit	4	pz	39	3,79	147,70		
CES01M031	ve.ch 451x871x4 mag fgp-for-tem	mag-jit	4	pz	37	4,94	182,65		
CES01M032	ve.ch 451x1171x4 mag fgp-for-tem	mag-jit	4	pz	23	6,09	139,97		
CES01M034	ve.ch 893x250x4 mag flp	mag-jit	4	pz	32	1,36	43,53		
CES01M035	ve.ch 953x250x4 mag flp	mag-jit	4	pz	10	1,45	14,52		
CES01M037	ve.ch 593x143x4 mag flp-tem	mag-jit	4	pz	20	0,72	14,40		
CES01M038	ve.ch 593x443x4 mag flp-tem	mag-jit	4	pz	2	1,60	3,20		
CES01M047	ve.ch 713x893x4 mag flp-tem	mag-jit	4	pz	41	5,41	221,72		

AT S.r.l. (in liquidazione)

Tribunale di Pordenone - Fallimento n° 75.2015

Beni iscritti all'attivo della Società: Magazzino

Valore di Mercato «VM» (in continuità d'uso) e Valore di Liquidazione «VL» al 30.09.2015 (consistenza al 22.09.2015)

magazzino: dettaglio giacenze e valori attribuiti (spessore Sp = mm)

codice	descrizione	ubicaz.	consistenza			costo riferimento		valutazione	
			Sp	unit	Q.tà	€/unit	totale €	VM	VL
CES01M048	ve.ch 713x1193x4 mag flp-tem	mag-jit	4	pz	24	7,22	173,39		
CES01M049	ve.ch 713x272x4 mag flp-tem	mag-jit	4	pz	18	1,65	29,65		
CES01M050	ve.ch 713x302x4 mag flp-tem	mag-jit	4	pz	3	1,83	5,49		
CES01M052	ve.ch 353x593x4 mag flp-tem	mag-jit	4	pz	1	1,83	1,83		
CES01M056	ve.ch 1253x293x4 mag flp-tem	mag-jit	4	pz	2	3,22	6,43		
CES01M057	ve.ch 1253x443x4 mag flp-tem	mag-jit	4	pz	13	4,86	63,21		
CES01M058	ve.ch 1253x593x4 mag flp-tem	mag-jit	4	pz	2	6,51	13,02		
CES01M059	ve.ch 1973x293x4 mag flp-tem	mag-jit	4	pz	5	4,91	24,55		
CES01M060	ve.ch 1973x443x4 mag flp-tem	mag-jit	4	pz	18	6,66	119,84		
CES01M062	ve.ch 113x443x4 mag flp-tem	mag-jit	4	pz	73	0,43	31,04		
CES01M063	ve.ch 113x593x4 mag flp-tem	mag-jit	4	pz	8	0,65	5,20		
CES01M064	ve.ch 113x893x4 mag flp-tem	mag-jit	4	pz	11	0,88	9,72		
CES01M065	ve.ch 113x1193x4 mag flp-tem	mag-jit	4	pz	17	1,14	19,46		
CES01M066	ve.ch 173x443x4 mag flp-tem	mag-jit	4	pz	14	0,65	9,11		
CES01M067	ve.ch 173x593x4 mag flp-tem	mag-jit	4	pz	6	1,12	6,72		
CES01M068	ve.ch 173x893x4 mag flp-tem	mag-jit	4	pz	2	1,35	2,71		
CES01M069	ve.ch 173x1193x4 mag flp-tem	mag-jit	4	pz	19	1,75	33,31		
CES01M070	ve.ch 653x443x4 mag flp-tem	mag-jit	4	pz	8	2,46	19,66		
CES01M071	ve.ch 653x593x4 mag flp-tem	mag-jit	4	pz	16	3,29	52,62		
CES01M072	ve.ch 953x143x4 mag flp-tem	mag-jit	4	pz	26	1,16	30,09		
CES01M073	ve.ch 953x293x4 mag flp-tem	mag-jit	4	pz	2	2,37	4,74		
CES01M074	ve.ch 953x393x4 mag flp-tem	mag-jit	4	pz	17	3,18	54,08		
CES01M075	ve.ch 953x443x4 mag flp-tem	mag-jit	4	pz	2	3,70	7,40		
CES01M076	ve.ch 953x593x4 mag flp-tem	mag-jit	4	pz	1	4,95	4,95		
CES01M077	ve.ch 953x272x4 mag flp-tem	mag-jit	4	pz	35	2,20	77,06		
CES01M078	ve.ch 953x302x4 mag flp-tem	mag-jit	4	pz	20	2,44	48,89		
CES01M079	ve.ch 233x443x4 mag flp-tem	mag-jit	4	pz	8	0,88	7,01		
CES01M080	ve.ch 233x593x4 mag flp-tem	mag-jit	4	pz	7	1,21	8,47		
CES01M081	ve.ch 233x893x4 mag flp-tem	mag-jit	4	pz	22	1,77	38,88		
CES01M082	ve.ch 233x1193x4 mag flp-tem	mag-jit	4	pz	25	2,36	59,02		
CES01M083	ve.ch 473x443x4 mag flp-tem	mag-jit	4	pz	11	1,94	21,38		
CES01M089	ve.ch 833x593x4 mag flp-tem	mag-jit	4	pz	13	3,68	47,80		
CES01M090	ve.ch 893x443x4 mag flp-tem	mag-jit	4	pz	25	3,36	84,00		
CES01M092	ve.ch 2213x443x4 mag flp-tem	mag-jit	4	pz	13	8,33	108,24		
CES01M093	ve.ch 2213x593x4 mag flp-tem	mag-jit	4	pz	9	11,15	100,31		
CES01M096	ve.ch 1493x443x4 mag flp-tem	mag-jit	4	pz	44	5,62	247,17		
CES01M097	ve.ch 1493x593x4 mag flp-tem	mag-jit	4	pz	28	7,52	210,55		
CES01M098	ve.ch 293x593x4 mag flp-tem	mag-jit	4	pz	7	3,18	22,28		
CES01M099	ve.ch 338x593x4 mag flp-tem	mag-jit	4	pz	18	1,70	30,64		
CES01M100	ve.ch 338x443x4 mag flp-tem	mag-jit	4	pz	13	1,27	16,53		
CES01M101	ve.ch 338x893x4 mag flp-tem	mag-jit	4	pz	1	2,64	2,64		
CES01M102	ve.ch 338x1193x4 mag flp-tem	mag-jit	4	pz	9	3,42	30,82		
CES01M103	ve.ch 113x293x4 mag flp-tem	mag-jit	4	pz	22	0,28	6,19		
CES01M104	ve.ch 173x293x4 mag flp-tem	mag-jit	4	pz	42	0,43	18,08		
CES01M105	ve.ch 165.5x443x4 mag flp-tem	mag-jit	4	pz	8	0,62	4,98		
CES01M106	ve.ch 165.5x593x4 mag flp-tem	mag-jit	4	pz	15	0,83	12,50		
CES01M107	ve.ch 165.5x893x4 mag flp-tem	mag-jit	4	pz	2	1,14	2,27		
CES01M108	ve.ch 165.5x1193x4 mag flp-tem	mag-jit	4	pz	20	1,68	33,54		
CES01M109	ve.ch 833x196x4 mag flp-tem	mag-jit	4	pz	32	1,39	44,37		
CES01M110	ve.ch 833x293x4 mag flp-tem	mag-jit	4	pz	21	2,07	43,53		
CES01M111	ve.ch 1433x293x4 mag flp-tem	mag-jit	4	pz	12	3,57	42,79		
CES01M112	ve.ch 1433x443x4 mag flp-tem	mag-jit	4	pz	9	5,39	48,53		
CES01M113	ve.ch 1433x593x4 mag flp-tem	mag-jit	4	pz	16	7,22	115,48		
CES01M115	ve.ch 546.5x346.5x4 mag sag-flp-tem mod.maja	mag-jit	4	pz	17	1,61	27,34		
CES01M116	ve.ch 546.5x496.5x4 mag sag-flp-tem mod.maja	mag-jit	4	pz	5	2,30	11,52		
CES01M117	ve.ch 666.5x346.5x4 mag sag-flp-tem mod.maja	mag-jit	4	pz	3	1,96	5,88		
CES01M118	ve.ch 666.5x496.5x4 mag sag-flp-tem mod.maja	mag-jit	4	pz	9	2,81	25,30		
CES01M119	ve.ch 346.5x306.5x4 mag sag-flp-tem mod.maja	mag-jit	4	pz	16	0,90	14,43		

AT S.r.l. (in liquidazione)

Tribunale di Pordenone - Fallimento n° 75.2015

Beni iscritti all'attivo della Società: Magazzino

Valore di Mercato «VM» (in continuità d'uso) e Valore di Liquidazione «VL» al 30.09.2015 (consistenza al 22.09.2015)

magazzino: dettaglio giacenze e valori attribuiti (spessore Sp - mm)

codice	descrizione	ubicaz.	consistenza			costo riferimento		valutazione	
			Sp.	unit	Q.tà	€/unit	totale €	VM	VL
CES01M120	ve.ch 496.5x306.5x4 mag sag-flp-tem mod.maja	mag-jit	4	pz	7	1,29	9,05		
CES01M121	ve.ch 796.5x306.5x4 mag sag-flp-tem mod.maja	mag-jit	4	pz	21	2,07	43,54		
CES01M122	ve.ch 306.5x1096.5x4 mag sag-flp-tem mod.maja	mag-jit	4	pz	6	2,85	17,13		
CES01M123	ve.ch 1206.5x346.5x4 mag sag-flp-tem mod.maja	mag-jit	4	pz	19	3,55	67,46		
CES01M124	ve.ch 1206.5x496.5x4 mag sag-flp-tem mod.maja	mag-jit	4	pz	28	5,09	142,46		
CES01M125	ve.ch 1926.5x196.5x4 mag sag-flp-tem mod.maja	mag-jit	4	pz	30	3,22	96,46		
CES01M126	ve.ch 1926.5x346.5x4 mag sag-flp-tem mod.maja	mag-jit	4	pz	10	5,67	56,70		
CES01M127	ve.ch 1926.5x496.5x4 mag sag-flp-tem mod.maja	mag-jit	4	pz	17	8,12	138,11		
CES01M128	ve.ch 906.5x346.5x4 mag sag-flp-tem mod.maja	mag-jit	4	pz	17	2,67	45,35		
CES01M129	ve.ch 906.5x496.5x4 mag sag-flp-tem mod.maja	mag-jit	4	pz	32	3,82	122,32		
CES01M130	ve.ch 426.5x346.5x4 mag sag-flp-tem mod.maja	mag-jit	4	pz	17	1,26	21,34		
CES01M131	ve.ch 426.5x496.5x4 mag sag-flp-tem mod.maja	mag-jit	4	pz	35	1,80	62,95		
CES01M132	ve.ch 426.5x796.5x4 mag sag-flp-tem mod.maja	mag-jit	4	pz	16	2,89	46,16		
CES01M133	ve.ch 1096.5x426.5x4 mag sag-flp-tem mod.maja	mag-jit	4	pz	16	3,97	63,55		
CES01M134	ve.ch 1386.5x346.5x4 mag sag-flp-tem mod.maja	mag-jit	4	pz	27	4,08	110,17		
CES01M135	ve.ch 1386.5x496.5x4 mag sag-flp-tem mod.maja	mag-jit	4	pz	21	5,85	122,78		
CES01M136	ve.ch 713x243x4 mag flp-tem	mag-jit	4	pz	14	1,47	20,60		
ZAC00M038	ve.ch 711x143x4 mag fgp-for- inc-tem	mag-jit	4	pz	2	2,80	5,59		
ZAC00M039	ve.ch 951x143x4 mag fgp-for- inc-tem	mag-jit	4	pz	24	3,10	74,32		
ZAC00M040	ve.ch 711x271x4 mag fgp-for- inc-tem	mag-jit	4	pz	11	4,11	45,16		
ZAC00M042	ve.ch 711x443x4 mag fgp-for- inc-tem	mag-jit	4	pz	46	5,86	269,77		
ZAC00M044	ve.ch 951x271x4 mag fgp-for- inc-tem	mag-jit	4	pz	20	4,67	93,50		
ZAC00M046	ve.ch 951x443x4 mag fgp-for- inc-tem	mag-jit	4	pz	43	6,80	292,22		
ZAC00M047	ve.ch 951x593x4 mag fgp-for- inc-tem	mag-jit	4	pz	15	8,65	129,68		
ZAC00M048	ve.ch 591x443x4 mag fgp-for- inc-tem	mag-jit	4	pz	20	5,40	107,98		
ZAC00M049	ve.ch 593x591x4 mag fgp-for- inc-tem	mag-jit	4	pz	2	6,77	13,53		
ZAC00M050	ve.ch 1193x591x4 mag fgp-for- inc-tem	mag-jit	4	pz	10	9,87	98,74		
ZAC00M051	ve.ch 711x393x4 mag fgp-for- inc-tem	mag-jit	4	pz	6	5,35	32,12		
ZAC00M052	ve.ch 951x393x4 mag fgp-for- inc-tem	mag-jit	4	pz	49	6,18	302,79		
ZAC00M053	ve.ch 1313x293x4 mag fgp-for- inc-tem	mag-jit	4	pz	11	5,88	64,63		
ZAC00M054	ve.ch 1313x443x4 mag fgp-for- inc-tem	mag-jit	4	pz	5	8,20	41,00		
ZAC00M055	ve.ch 1313x593x4 mag fgp-for- inc-tem	mag-jit	4	pz	17	10,53	178,94		
ZAC00M056	ve.ch 2031x443x4 mag fgp-for- inc-tem	mag-jit	4	pz	18	10,99	197,77		
ZAC00M057	ve.ch 2031x593x4 mag fgp-for- inc-tem	mag-jit	4	pz	18	14,26	256,60		
ZAC00M058	ve.ch 443x231x4 mag fgp-for- inc-tem	mag-jit	4	pz	34	3,15	107,23		
ZAC00M059	ve.ch 593x231x4 mag fgp-for- inc-tem	mag-jit	4	pz	23	3,46	79,52		
ZAC00M060	ve.ch 471x443x4 mag fgp-for- inc-tem	mag-jit	4	pz	72	4,93	355,19		
ZAC00M061	ve.ch 593x471x4 mag fgp-for- inc-tem	mag-jit	4	pz	55	5,66	311,52		
ZAC00M062	ve.ch 443x351x4 mag fgp-for- inc-tem	mag-jit	4	pz	22	4,10	90,19		
ZAC00M063	ve.ch 593x351x4 mag fgp-for- inc-tem	mag-jit	4	pz	23	4,56	104,90		
ZAC00M065	ve.ch 1193x351x4 mag fgp-for- inc-tem	mag-jit	4	pz	28	6,41	179,35		
ZAC00M066	ve.ch 173x293x4 mag fgp-for-	mag-jit	4	pz	36	1,78	63,99		
ZAC00M067	ve.ch 173x443x4 mag fgp-for-tem	mag-jit	4	pz	36	2,00	72,17		
ZAC00M068	ve.ch 173x593x4 mag fgp-for-tem	mag-jit	4	pz	24	2,23	53,57		
ZAC00M069	ve.ch 173x893x4 mag fgp-for-tem	mag-jit	4	pz	4	1,35	5,41		
ZAC00M070	ve.ch 711x293x4 mag fgp-inc-tem	mag-jit	4	pz	12	4,33	51,96		
ZAC00M071	ve.ch 951x293x4 mag fgp-inc-tem	mag-jit	4	pz	44	4,95	217,63		
ZAC00M072	ve.ch 113x593x4 mag fgp-tem	mag-jit	4	pz	15	0,59	8,80		
ZAC00M073	ve.ch 113x893x4 mag fgp-tem	mag-jit	4	pz	38	0,88	33,59		
ZAC00M074	ve.ch 893x591x4 mag fgp-for- inc-tem	mag-jit	4	pz	31	8,32	257,94		
JSS00M045	ve.xc.ac 2581x996x4 mag-fgp-ser -scripta	mag-jit	4	pz	28	19,62	549,44		
JSS00M046	ve.ch 2581x996x4 mag-fgp-ser -screen	mag-jit	4	pz	16	15,66	250,62		
JSS00M046	ve.ch 2581x996x4 mag-fgp-ser -screen	mag-jit	4	pz	0	15,66	0,00		
JSS00M047	ve.ch 1290x1196x4 mag fgp-serscreen	mag-jit	4	pz	11	9,40	103,41		
JSS00M048	ve.xc.ac 1290x1196x4 mag fgp-ser -scripta	mag-jit	4	pz	30	22,53	675,76		
JSS00M049	ve.xc.ac 1595x1197x4 mag fgp-ser -scripta	mag-jit	4	pz	35	27,87	975,61		
JSS00M051	ve.xc.ac 1600x900x12 mag flp-smu	mag-jit	12	pz	18	57,60	1.036,80		
JSS00M052	ve.xc.ac 1800x900x12 mag flp-smu	mag-jit	12	pz	7	64,80	453,60		

AT S.r.l. (in liquidazione)

Tribunale di Pordenone - Fallimento n° 75.2015

Beni iscritti all'attivo della Società: Magazzino

Valore di Mercato «VM» (in continuità d'uso) e Valore di Liquidazione «VL» al 30.09.2015 (consistenza al 22.09.2015)

magazzino: dettaglio giacenze e valori attribuiti (spessore Sp - mm)

codice	descrizione	ubicaz.	consistenza			costo riferimento		valutazione	
			Sp	unit	Q.tà	€/unit	totale €	VM	VL
JSS00M054	ve.xc.ac 2400x1000x12 mag flp-smu	mag-jit	12	pz	4	98,50	393,98		
JSS00M054	ve.xc.ac 2400x1000x12 mag flp-smu	mag-jit	12	pz	0	98,50	0,00		
JSS00M055	ve.xc.ac 2800x1100x12 mag flp-smu	mag-jit	12	pz	11	126,40	1.390,44		
JSS00M056	ve.xc.ac 440x400x15 mag flp-smu -toll. +/-0,5mm	mag-jit	15	pz	30	14,90	447,06		
JSS00M056	ve.xc.ac 440x400x15 mag flp-smu -toll. +/-0,5mm	mag-jit	15	pz	0	14,90	0,00		
JSS00M057	ve.xc.ac 600x550x15 mag flp-smu -toll. +/-0,5mm	mag-jit	15	pz	18	25,40	457,22		
JSS00M057	ve.xc.ac 600x550x15 mag flp-smu -toll. +/-0,5mm	mag-jit	15	pz	0	25,40	0,00		
JSS00M058	ve.xc.ac 880x250x15 mag flp-smu -toll. +/-0,5mm	mag-jit	15	pz	18	16,93	304,81		
JSS00M058	ve.xc.ac 880x250x15 mag flp-smu -toll. +/-0,5mm	mag-jit	15	pz	0	16,93	0,00		
MTX00M055	ve.ch 1137x443x4 mag fgp-for-tem -uff.	mag-jit	4	pz	36	6,01	216,44		
MTX00M056	ve.ch 1905x443x4 mag fgp-for-tem -uff.	mag-jit	4	pz	28	8,99	251,80		
MTX00M064	ve.ch 2600x317x4 mag fgp-for-tem -uff.	mag-jit	4	pz	24	5,56	133,35		
MTX00M066	ve.xc 1200x600x12 mag flp-smuuff.	mag-jit	12	pz	2	16,98	33,96		
MTX00M067	ve.xc 1600x800x12 mag flp-smuuff.	mag-jit	12	pz	6	30,19	181,15		
MTX00M070	ve.xc 1200x1200x12 mag sag flpuff.	mag-jit	12	pz	4	33,96	135,86		
MTX00M072	ve.ch 753x443x4 mag fgp-for-tem -uff.	mag-jit	4	pz	27	4,43	119,70		
MTX00M073	ve.ch 1073x866x4 mag fgp-tem -uff.	mag-jit	4	pz	20	7,89	157,84		
MTX00M074	ve.ch 1841x866x4 mag fgp-tem -uff.	mag-jit	4	pz	13	13,54	176,03		
MTX00M075	ve.ch 1798x998x4 mag fgp-bis -uff.	mag-jit	4	pz	8	16,82	134,59		
MTX00M076	ve.ch 1798x68x4 mag fgp-bis-tem -uff.	mag-jit	4	pz	20	4,97	99,39		
MTX00M077	ve.ch 1598x998x4 mag fgp-bis -uff.	mag-jit	4	pz	15	15,19	227,80		
MTX00M077	ve.ch 1598x998x4 mag fgp-bis -uff.	mag-jit	4	pz	0	15,19	0,00		
MTX00M078	ve.ch 1598x68x4 mag fgp-bis-tem -uff.	mag-jit	4	pz	42	4,43	186,17		
MTX00M078	ve.ch 1598x68x4 mag fgp-bis-tem -uff.	mag-jit	4	pz	0	4,43	0,00		
MTX00M079	ve.xc 2200x1000x12 mag flp-smu -uff.	mag-jit	12	pz	12	51,89	622,69		
MTX00M080	ve.ch 1201x1011x4 mag fgp-temuff.	mag-jit	4	pz	37	10,31	381,57		
MTX00M093	ve.ch 753x443x4 mag fgp-tem	mag-jit	4	pz	23	2,83	65,16		
MTX00M093	ve.ch 753x443x4 mag fgp-tem	mag-jit	4	pz	0	2,83	0,00		
MTX00M094	ve.ch 1137x443x4 mag fgp-tem	mag-jit	4	pz	25	4,28	106,95		
MTX00M095	ve.ch 1521x443x4 mag fgp-tem	mag-jit	4	pz	20	5,72	114,46		
MTX00M096	ve.ch 1905x443x4 mag fgp-tem	mag-jit	4	pz	7	7,17	50,17		
PS.MOP00M001	nif.ch ss 202,5x472,5x4 magflp-for-y9555 -bor+fil-pul-fil sotto vern-dis.10639	mag-jit	4	pz	87	2,81	244,75		
PS.MOP00M002	nif.ch ss 232,5x272,5x4 magflp-for-y9555 -bor+fil-pul-fil sotto vern-dis.21513	mag-jit	4	pz	26	2,31	60,14		
PS.MOP00M003	nif.ch ss 232,5x342,5x4 magflp-for-y9555 -bor+fil-pul-fil sotto vern-dis.10637	mag-jit	4	pz	58	2,56	148,77		
PS.MOP00M004	nif.ch ss 232,5x412,5x4 magflp-for-y9555 -bor+fil-pul-fil sotto vern-dis.10637	mag-jit	4	pz	59	2,82	166,18		
PS.MOP00M005	nif.ch ss 232,5x692,5x4 magflp-for-y9555 -bor+fil-pul-fil sotto vern-dis.10642	mag-jit	4	pz	55	3,82	210,30		
PS.MOP00M006	nif.ch ss 232,5x832,5x4 magflp-for-y9555 -bor+fil-pul-fil sotto vern-dis.10643	mag-jit	4	pz	113	4,33	488,95		
PS.MOP00M007	nif.ch ss 232,5x1132,5x4 magflp-for-y9555 -bor+fil-pul-fil sotto vern-dis.21266	mag-jit	4	pz	23	5,41	124,33		
PS.MOP00M009	nif.ch ss 412,5x472,5x4 magflp-for-y9555 -bor+fil-pul-fil sotto vern-dis.10639	mag-jit	4	pz	80	4,35	347,83		
PS.MOP00M010	nif.ch ss 472,5x1162,5x4 magflp-for-y9555 -bor+fil-pul-fil sotto vern-dis.14229	mag-jit	4	pz	12	2,52	30,25		
PS.MOP00M011	nif.ch ss 472,5x272,5x4 magflp-for-y9555 -bor+fil-pul-fil sotto vern-dis.21514	mag-jit	4	pz	117	3,32	389,00		
PS.MOP00M012	nif.ch ss 472,5x342,5x4 magflp-for-y9555 -bor+fil-pul-fil sotto vern-dis.10637	mag-jit	4	pz	23	3,84	88,24		
PS.MOP00M013	nif.ch ss 472,5x412,5x4 magflp-for-y9555 -bor+fil-pul-fil sotto vern-dis.10639	mag-jit	4	pz	30	4,35	130,44		
PS.MOP00M014	nif.ch ss 472,5x832,5x4 magflp-for-y9555 -bor+fil-pul-fil sotto vern-dis.10643	mag-jit	4	pz	13	7,42	96,42		
PS.MOP00M015	nif.ch ss 692,5x232,5x4 magflp-for-y9555 -bor+fil-pul-fil sotto vern-dis.1041	mag-jit	4	pz	26	3,82	99,41		
PS.MOP00M016	nif.ch ss 692,5x342,5x4 magflp-for-y9555 -bor+fil-pul-fil sotto vern-dis.10637	mag-jit	4	pz	34	5,00	170,06		
PS.MOP00M017	nif.ch ss 412,5x232,5x4 magflp-for-y9555 -bor+fil-pul-fil sotto vern-dis.10641	mag-jit	4	pz	10	2,82	28,17		
PS.MOP00M018	nif.ch ss 472,5x692,5x4 magflp-for-y9555 -bor+fil-pul-fil sotto vern-dis.10642	mag-jit	4	pz	7	6,39	44,76		
PS.MOP00M019	nif.ch ss 472,5x1132,5x4 magflp-for-y9555 -bor+fil-pul-fil sotto vern-dis.21512	mag-jit	4	pz	12	9,61	115,32		
PS.MOP00M020	nif.ch ss 692,5x412,5x4 magflp-for-y9555 -bor+fil-pul-fil sotto vern-dis.10639	mag-jit	4	pz	8	5,75	46,01		

AT S.r.l. (in liquidazione)

Tribunale di Pordenone - Fallimento n° 75.2015

Beni iscritti all'attivo della Società: Magazzino

Valore di Mercato «VM» (in continuità d'uso) e Valore di Liquidazione «VL» al 30.09.2015 (consistenza al 22.09.2015)

magazzino: dettaglio giacenze e valori attribuiti (spessore Sp - mm)

codice	descrizione	ubicaz.	consistenza			costo riferimento		valutazione	
			Sp	unità	Q.tà	€/unit	totale €	VM	VL
PS.MOP00M021	rifl.ch ss 832,5x232,5x4 magflp-for-y9555 -bor+fil-pul-fil sotto ver-dis.10641	mag-jit	4	pz	13	4,33	56,25		
PS.MOP00M022	rifl.ch ss 832,5x412,5x4 magflp-for-y9555 -bor+fil-pul-fil.sotto ver-dis.10639	mag-jit	4	pz	12	6,64	79,74		
PS.MOP00M023	rifl.ch ss 952,5x342,5x4 magflp-for-y9555 -bor+fil-pul-fil.sotto ver	mag-jit	4	pz	13	6,38	82,93		
VLN00M002	ve.ch 2486x563x4 mag fg-tem	mag-jit	4	pz	35	11,89	416,06		
VLN00M003	ve.ch 2198x455x4 mag fg-tem	mag-jit	4	pz	12	8,49	101,93		
VLN00M004	ve.ch 2198x563x4 mag fg-tem	mag-jit	4	pz	43	10,51	451,94		
VLN00M005	ve.ch 517x400x6 mag fg-sag	mag-jit	6	pz	4	1,66	6,65		
VLN00M007	ve.ch 1352x541x6 mag fgp-sag	mag-jit	6	pz	11	5,88	64,69		
VLN00M008	ve.ch 602x416x6 mag fgp-sag	mag-jit	6	pz	6	2,01	12,08		
VLN00M012	ve.ch 2494x925x4 mag fgp	mag-jit	4	pz	14	14,06	196,80		
VLN00M014	ve.ch 2206x925x4 mag fgp	mag-jit	4	pz	12	12,43	149,21		
VLN00M015	bamboo 936x826x4 mag fgp-tem	mag-jit	4	pz	10	18,34	183,37		
VLN00M016	bamboo 1271x1153x4 mag fgp-tem	mag-jit	4	pz	52	34,76	1.807,36		
VLN00M017	bamboo 1403x1243x4 mag fgp-tem	mag-jit	4	pz	12	41,36	496,34		
VLN00M018	ve.ice 936x826x4 mag fgp-tem	mag-jit	4	pz	8	16,56	132,45		
VLN00M019	ve.ice 1271x1153x4 mag fgp-tem	mag-jit	4	pz	7	31,38	219,68		
VLN00M020	ve.ice 1403x1243x4 mag fgp-tem	mag-jit	4	pz	15	37,35	560,18		
VLN00M021	bamboo 807x1153x4 mag fgp-tem	mag-jit	4	pz	37	22,07	816,53		
VLN00M022	ve.ch 1153x807x4 mag fgp-tem	mag-jit	4	pz	33	7,90	260,79		
VLN00M023	ve.ch 1153x767x4 mag fgp-tem	mag-jit	4	pz	11	7,51	82,62		
VLN00M024	bamboo 1153x767x4 mag fgp-tem	mag-jit	4	pz	4	20,97	83,90		
VLN00M025	ve.ice 1153x767x4 mag fgp-tem	mag-jit	4	pz	10	18,94	189,38		
VLN00M026	ve.ch 502x416x6 mag sag flp	mag-jit	6	pz	7	4,88	34,15		
VLN00M027	ve.ch 925x600x4 mag fgp	mag-jit	4	pz	8	3,38	27,05		
VLN00M028	bamboo 600x925x4 mag fgp	mag-jit	4	pz	20	11,83	236,62		
VLN00M029	ve.ice 600x925x4 mag fgp	mag-jit	4	pz	13	10,55	137,19		
VLN00M030	ve.ch 600x727x4 mag fgp	mag-jit	4	pz	16	2,66	42,53		
VLN00M031	ve.ice 2486x563x4 mag fgp-tem	mag-jit	4	pz	9	29,97	269,75		
VLN00M032	ve.xc.ac 1412x499,5x4 mag flp	mag-jit	4	pz	6	10,31	61,85		
NVM00M001	ve.ch 444x474x4 mag flp-tem	mag-jit	4	pz	11	1,79	19,66		
NVM00M002	ve.ch 444x634x4 mag flp-tem	mag-jit	4	pz	40	2,39	95,63		
NVM00M002	ve.ch 444x634x4 mag flp-tem	mag-jit	4	pz	0	2,39	0,00		
NVM00M003	ve.ch 444x954x4 mag flp-tem	mag-jit	4	pz	1	2,58	2,58		
NVM00M003	ve.ch 444x954x4 mag flp-tem	mag-jit	4	pz	0	2,58	0,00		
NVM00M004	ve.ch 444x1914x4 mag flp-tem	mag-jit	4	pz	2	7,22	14,44		
NVM00M005	ve.ch 594x474x4 mag flp-tem	mag-jit	4	pz	13	2,39	31,09		
NVM00M006	ve.ch 594x634x4 mag flp-tem	mag-jit	4	pz	33	3,20	105,55		
NVM00M006	ve.ch 594x634x4 mag flp-tem	mag-jit	4	pz	0	3,20	0,00		
NVM00M007	ve.ch 594x954x4 mag flp-tem	mag-jit	4	pz	35	4,81	168,45		
NVM00M007	ve.ch 594x954x4 mag flp-tem	mag-jit	4	pz	0	4,81	0,00		
NVM00M008	ve.ch 594x1914x4 mag flp-tem	mag-jit	4	pz	5	9,66	48,28		
NVM00M009	ve.ch 894x314x4 mag flp-tem	mag-jit	4	pz	1	2,38	2,38		
NVM00M009	ve.ch 894x314x4 mag flp-tem	mag-jit	4	pz	0	2,38	0,00		
NVM00M010	ve.ch 894x474x4 mag flp-tem	mag-jit	4	pz	7	3,60	25,19		
NVM00M012	ve.ch 1194x314x4 mag flp-tem	mag-jit	4	pz	13	3,18	41,40		
NVM00M012	ve.ch 1194x314x4 mag flp-tem	mag-jit	4	pz	0	3,18	0,00		
NVM00M013	ve.ch 1194x474x4 mag flp-tem	mag-jit	4	pz	16	4,81	76,91		
NVM00M014	ve.ch 1344x314x4 mag flp-tem	mag-jit	4	pz	13	3,58	46,60		
NVM00M015	ve.ch 1344x474x4 mag flp-tem	mag-jit	4	pz	10	5,41	54,11		
NVM00M016	ve.ch 1494x314x4 mag flp-tem	mag-jit	4	pz	3	3,98	11,95		
NVM00M017	ve.ch 1494x474x4 mag flp-tem	mag-jit	4	pz	5	6,01	30,07		
NVM00M018	ve.ch 1794x314x4 mag fgp-tem	mag-jit	4	pz	5	4,78	23,92		
NVM00M019	ve.ch 1794x474x4 mag flp-tem	mag-jit	4	pz	9	7,22	65,00		
NVM00M020	ve.ch 2558x398x4 mag flp-y16963 -bordi puliti	mag-jit	4	pz	33	6,20	204,72		
NVM00M020	ve.ch 2558x398x4 mag flp-y16963 -bordi puliti	mag-jit	4	pz	0	6,20	0,00		
NVM00M024	ve.ch 2558x398x4 mag flp-y16997 -bordi puliti	mag-jit	4	pz	18	6,20	111,66		
NVM00M024	ve.ch 2558x398x4 mag flp-y16997 -bordi puliti	mag-jit	4	pz	0	6,20	0,00		

AT S.r.l. (in liquidazione)

Tribunale di Pordenone - Fallimento n° 75.2015

Beni iscritti all'attivo della Società; Magazzino

Valore di Mercato «VM» (in continuità d'uso) e Valore di Liquidazione «VL» al 30.09.2015 (consistenza al 22.09.2015)

magazzino: dettaglio giacenze e valori attribuiti (15.000 Sp - mm)

codice	descrizione	ubicaz.	consistenza			costo riferimento		valutazione	
			Sp	unit	Q.tà	€/unit	totale €	VM	VL
NVM00M026	ve.ch 2558x598x4 mag flp-y16963 -bordi puliti	mag-jit	4	pz	12	9,32	111,85		
NVM00M026	ve.ch 2558x598x4 mag flp-y16963 -bordi puliti	mag-jit	4	pz	0	9,32	0,00		
NVM00M027	ve.ch 2558x598x4 mag flp-y17000 -bordi puliti	mag-jit	4	pz	2	9,32	18,64		
NVM00M030	ve.ch 2558x598x4 mag flp-y16997 -bordi puliti	mag-jit	4	pz	30	9,32	279,63		
NVM00M030	ve.ch 2558x598x4 mag flp-y16997 -bordi puliti	mag-jit	4	pz	0	9,32	0,00		
NVM00M031	ve.ch 2558x598x4 mag flp-y17001-bordi puliti	mag-jit	4	pz	22	9,32	205,06		
NVM00M032	ve.ch 2557x768x4 mag flp-y16963	mag-jit	4	pz	25	11,97	299,15		
NVM00M033	ve.ch 2557x768x4 mag flp-y17000	mag-jit	4	pz	8	11,97	95,73		
NVM00M034	ve.ch 2557x768x4 mag flp-y18211	mag-jit	4	pz	10	11,97	119,66		
NVM00M035	ve.ch 2557x768x4 mag flp-y17007	mag-jit	4	pz	3	11,97	35,90		
NVM00M036	ve.ch 2557x768x4 mag flp-y16997	mag-jit	4	pz	20	11,97	239,32		
NVM00M036	ve.ch 2557x768x4 mag flp-y16997	mag-jit	4	pz	0	11,97	0,00		
NVM00M037	ve.ch 2557x768x4 mag flp-y17001	mag-jit	4	pz	34	11,97	406,84		
NVM00M038	ve.ch 2557x918x4 mag flp-y17000	mag-jit	4	pz	12	14,30	171,64		
NVM00M039	ve.ch 2557x918x4 mag flp-y18211	mag-jit	4	pz	7	14,30	100,12		
NVM00M040	ve.ch 2557x918x4 mag flp-y17007	mag-jit	4	pz	7	14,30	100,12		
NVM00M041	ve.ch 2557x918x4 mag flp-y16997	mag-jit	4	pz	35	14,30	500,61		
NVM00M042	ve.ch 2557x918x4 mag flp-y17001	mag-jit	4	pz	25	14,30	357,58		
NVM00M043	ve.ch 2557x1018x4 mag flp-y16963	mag-jit	4	pz	10	15,86	158,61		
NVM00M043	ve.ch 2557x1018x4 mag flp-y16963	mag-jit	4	pz	0	15,86	0,00		
NVM00M044	ve.ch 2557x1018x4 mag flp-y17000	mag-jit	4	pz	53	15,86	840,64		
NVM00M045	ve.ch 2557x1018x4 mag flp-y18211	mag-jit	4	pz	6	15,86	95,17		
NVM00M046	ve.ch 2557x1018x4 mag flp-y17007	mag-jit	4	pz	3	15,86	47,58		
NVM00M047	ve.ch 2557x1018x4 mag flp-y16997	mag-jit	4	pz	27	15,86	428,25		
NVM00M048	ve.ch 2557x1018x4 mag flp-y17001	mag-jit	4	pz	26	15,86	412,39		
NVM00M049	ve.ch 2557x918x4 mag flp-y16963	mag-jit	4	pz	11	14,30	157,33		
NVM00M049	ve.ch 2557x918x4 mag flp-y16963	mag-jit	4	pz	0	14,30	0,00		
NVM00M050	ve.ch 1261x491x4 mag flp-tem	mag-jit	4	pz	30	5,42	162,71		
NVM00M050	ve.ch 1261x491x4 mag flp-tem	mag-jit	4	pz	0	5,42	0,00		
NVM00M051	ve.ch 491x421x4 mag flp-tem	mag-jit	4	pz	27	1,81	48,89		
NVM00M051	ve.ch 491x421x4 mag flp-tem	mag-jit	4	pz	0	1,81	0,00		
NVM00M052	ve.xc 1740x240x8 mag flp-tem	mag-jit	8	pz	13	7,15	92,94		
NVM00M053	ve.xc 990x240x8 mag flp-tem	mag-jit	8	pz	7	4,07	28,47		
NVM00M053	ve.xc 990x240x8 mag flp-tem	mag-jit	8	pz	0	4,07	0,00		
PRF00M001	ve.xc 990x240x8 mag flp-tem	mag-jit	8	pz	16	4,34	69,41		
PRF00M002	ve.xc 1740x240x8 mag flp-tem	mag-jit	8	pz	6	7,62	45,75		
STR00M011	ve.ch 2544x491x4 mag fgp	mag-jit	4	pz	21	7,61	159,84		
STR00M012	ve.ch 2544x491x4 mag fgp	mag-jit	4	pz	32	9,16	293,16		
STR00M013	ve.ch 2320x491x4 mag fgp	mag-jit	4	pz	17	6,94	118,00		
STR00M014	ve.ch 2320x591x4 mag fgp	mag-jit	4	pz	12	8,35	100,26		
STR00M030	ve.ch 2320x591x4 mag fgp-inc-dis. 042116117	mag-jit	4	pz	16	9,93	158,89		
STR00M031	ve.ch 508x508x4 mag sag flp	mag-jit	4	pz	37	1,57	58,18		
STR00M032	ve.ch 631x452x4 mag sag flp	mag-jit	4	pz	27	1,74	46,92		
STR00M033	ve.bi 686.5x373x5 mag flp-for-tem-cur-dis. 03466	mag-jit	5	pz	104	14,08	1.464,51		
STR00M035	ve.ch 877x341x4 mag fgpdis. 03411654	mag-jit	4	pz	15	1,82	27,33		
STR00M036	ve.ch 1448x579x4 mag sag flp	mag-jit	4	pz	30	5,11	153,26		
STR00M037	ve.ch 770.5x760x4 mag fgp	mag-jit	4	pz	20	3,57	71,36		
STR00M038	ve.ch 770.5x1010x4 mag fgp	mag-jit	4	pz	8	4,74	37,93		
STR00M039	ve.ch 845x760x4 mag fgp	mag-jit	4	pz	90	3,91	352,18		
STR00M040	ve.ch 845x1010x4 mag fgp	mag-jit	4	pz	19	5,20	98,81		
STR00M041	ve.ch 1158x1010x4 mag fgp	mag-jit	4	pz	16	7,13	114,03		
STR00M043	ve.ch 1270x1010x4 mag fgp-!!! ad esaurimento!!!	mag-jit	4	pz	10	7,82	78,16		
STR00M044	ve.ch 1270x1510x4 mag fgp	mag-jit	4	pz	7	11,69	81,80		
STR00M047	ve.ch 2321x1001x4 mag fgp	mag-jit	4	pz	23	14,16	325,61		
STR00M048	ve.ch 2545x751x4 mag fgp	mag-jit	4	pz	42	11,65	489,14		
STR00M049	ve.ch 2321x751x4 mag fgp	mag-jit	4	pz	32	10,62	339,88		
STR00M052	ve.ch 1158x760x4 mag fgp	mag-jit	4	pz	10	5,36	53,63		
STR00M053	ve.ch 1270x760x4 mag fgp	mag-jit	4	pz	16	5,88	94,10		

AT S.r.l. (in liquidazione)

Tribunale di Pordenone - Fallimento n° 75.2015

Beni iscritti all'attivo della Società: Magazzino

Valore di Mercato «VM» (in continuità d'uso) e Valore di Liquidazione «VL» al 30.09.2015 (consistenza al 22.09.2015)

magazzino: dettaglio giacenze e valori attribuiti (specie Sp - mag)

codice	descrizione	ubicaz.	consistenza			costo riferimento		valutazione	
			Sp	unit	Q.ta	€/unit	totale €	VM	VL
STR00M054	ve.ch 1518x1016x4 mag flp-bis	mag-jit	4	pz	10	14,74	147,36		
STR00M055	ve.ch 1518x48.5x4 mag flp-bis	mag-jit	4	pz	57	3,75	213,68		
STR00M059	ve.ch 877x341x4 mag fgp-tem	mag-jit	4	pz	54	2,54	137,16		
STR00M060	ve.ch 624x698x4 mag fgp-tem	mag-jit	4	pz	10	3,70	36,99		
STR00M061	ve.ch 894x698x4 mag fgp-tem	mag-jit	4	pz	16	5,30	84,80		
STR00M062	ve.ch 924x734x4 mag fgp-for-tem	mag-jit	4	pz	2	7,36	14,72		
STR00M063	ve.ch 594x1402x4 mag fgp-tem	mag-jit	4	pz	12	7,07	84,88		
STR00M064	ve.ch 1165x377.5x4 mag fgp-tem	mag-jit	4	pz	20	3,74	74,71		
STR00M065	ve.ch 444x1754x4 mag fgp-tem	mag-jit	4	pz	13	6,61	85,99		
STR00M066	ve.ch 594x1754x4 mag fgp-tem	mag-jit	4	pz	65	8,85	575,19		
STR00M067	ve.ch 444x698x4 mag fgp-tem	mag-jit	4	pz	2	2,63	5,26		
STR00M068	ve.ch 594x346x4 mag fgp-tem	mag-jit	4	pz	3	1,75	5,24		
STR00M069	ve.ch 594x698x4 mag fgp-tem	mag-jit	4	pz	17	3,52	59,86		
STR00M071	ve.ch 1194x346x4 mag fgp-tem	mag-jit	4	pz	30	3,46	103,74		
STR00M072	ve.ch 1224x346x4 mag fgp-tem	mag-jit	4	pz	13	3,60	46,76		
STR00M073	ve.ch 594x1050x4 mag fgp-tem	mag-jit	4	pz	2	5,30	10,59		
STR00M074	ve.ch 894x346x4 mag fgp-tem	mag-jit	4	pz	22	2,63	57,80		
STR00M075	ve.ch 1344x346x4 mag fgp-tem	mag-jit	4	pz	12	3,95	47,40		
STR00M076	ve.ch 444x1050x4 mag fgp-tem	mag-jit	4	pz	9	3,96	35,64		
STR00M077	ve.ch 565x1212x4 mag fgp-tem	mag-jit	4	pz	16	5,82	93,06		
STR00M078	ve.ch 1315x377.5x4 mag fgp-tem	mag-jit	4	pz	5	4,22	21,08		
STR00M079	ve.ch 865x377.5x4 mag fgp-tem	mag-jit	4	pz	29	2,77	80,43		
STR00M080	ve.ch 565x796x4 mag fgp-tem	mag-jit	4	pz	20	3,82	76,40		
STR00M082	ve.ch 415x1628x4 mag fgp-tem	mag-jit	4	pz	11	5,74	63,12		
STR00M083	ve.ch 565x1628x4 mag fgp-tem	mag-jit	4	pz	38	7,81	296,87		
STR00M084	ve.ch 415x2082x4 mag fgp-tem	mag-jit	4	pz	17	7,34	124,75		
STR00M085	ve.ch 565x2082x4 mag fgp-tem	mag-jit	4	pz	55	9,99	549,50		
STR00M086	ve.ch 415x1212x4 mag fgp-tem	mag-jit	4	pz	34	4,27	145,25		
STR00M087	ve.ch 565x377.5x4 mag fgp-tem	mag-jit	4	pz	31	1,81	56,16		
STR00M088	ve.ch 415x796x4 mag fgp-tem	mag-jit	4	pz	25	2,81	70,14		
STR00M089	ve.ch 1210x865x4 mag fgp-tem	mag-jit	4	pz	15	8,89	133,34		
STR00M090	ve.ch 794x865x4 mag fgp-tem	mag-jit	4	pz	50	5,83	291,67		
STR00M094	ve.ch 2106x594x4 mag fgp-tem	mag-jit	4	pz	60	10,62	637,49		
STR00M098	ve.ch 632x445x4 mag fgp-tem	mag-jit	4	pz	25	2,39	59,72		
STR00M101	ve.ch 2539x441x4 mag fgp-for.dx-inc-tem	mag-jit	4	pz	5	12,29	61,43		
STR00M102	ve.ch 2315x441x4 mag fgp-for.dx-inc-tem	mag-jit	4	pz	14	11,45	160,26		
STR00M103	ve.ch 2539x441x4 mag fgp-for.sx-inc-tem	mag-jit	4	pz	3	12,29	36,86		
STR00M104	ve.ch 2315x441x4 mag fgp-for.sx-inc-tem	mag-jit	4	pz	10	11,45	114,47		
STR00M105	ve.ch 1765x377.5x4 mag fgp-tem	mag-jit	4	pz	5	5,66	28,30		
STR00M106	ve.ch 1165x170.5x4 mag fgp-tem	mag-jit	4	pz	34	1,69	57,36		
STR00M107	ve.ch 565x170.5x4 mag fgp-tem	mag-jit	4	pz	25	0,82	20,45		
STR00M108	ve.ch 865x170.5x4 mag fgp-tem	mag-jit	4	pz	32	1,25	40,08		
STR00M110	ve.ch 686x373x4 mag fgp-tem	mag-jit	4	pz	22	2,17	47,81		
STR00M111	ve.ch 444x346x4 mag fgp-tem	mag-jit	4	pz	14	1,30	18,27		
STR00M112	ve.ch 1101x1140x4 mag fgp-tem	mag-jit	4	pz	6	10,66	63,96		
STR00M113	ve.ch 2543x916x4 mag fgp	mag-jit	4	pz	22	14,19	312,26		
STR00M114	ve.ch 2319x916x4 mag fgp	mag-jit	4	pz	29	12,94	375,36		
STR00M115	ve.ch 989x1140x4 mag fgp-tem	mag-jit	4	pz	19	9,58	181,94		
STR00M116	ve.ch 1268x1501x4 mag fgp	mag-jit	4	pz	22	11,60	255,14		
STR00M117	ve.ch 1794x346x4 mag fgp-tem	mag-jit	4	pz	20	5,27	105,44		
STR00M118	ve.ch 1286x1390x4 mag flp	mag-jit	4	pz	14	10,89	152,49		
STR00M119	ve.ch 1191x897x4 mag fgp	mag-jit	4	pz	15	6,51	97,65		
STR00M120	ve.ch 2543x760x4 mag fgp	mag-jit	4	pz	4	11,78	47,11		
STR00M121	ve.ch 1194x170.5x4 mag fgp-tem	mag-jit	4	pz	21	1,73	36,31		
STR00M122	ve.ch 894x170x4 mag fgp-tem	mag-jit	4	pz	20	1,29	25,82		
STR00M123	ve.ch 594x170x4 mag fgp-tem	mag-jit	4	pz	13	0,86	11,15		
STR00M124	ve.ch 1794x170x4 mag fgp-tem	mag-jit	4	pz	11	2,59	28,49		
STR00M125	acid 528x267x4 mag flp-tem -ang-smu	mag-jit	4	pz	17	1,78	30,20		

AT S.r.l. (in liquidazione)

Tribunale di Pordenone - Fallimento n° 75.2015

Beni iscritti all'attivo della Società: Magazzino

Valore di Mercato «VM» (in continuità d'uso) e Valore di Liquidazione «VL» al 30.09.2015 (consistenza al 22.09.2015)

magazzino: dettaglio giacenze e valori attribuiti (posizione Sp - mm)

codice	descrizione	ubicaz.	consistenza			costo riferimento		valutazione	
			Sp	unit	Q.tà	€/unit	totale €	VM	VL
STR00M126	acid 704x267x4 mag flp-tem -ang-smu	mag-jit	4	pz	24	2,37	56,84		
STR00M127	acid 1056x267x4 mag flp-tem -ang-smu	mag-jit	4	pz	13	3,55	46,18		
STR00M128	acid 1408x267x4 mag flp-tem -ang-smu	mag-jit	4	pz	7	4,74	33,16		
STR00M129	acid 704x329x4 mag flp-tem -ang-smu	mag-jit	4	pz	26	3,20	83,10		
STR00M130	acid 1056x329x4 mag flp-tem -ang-smu	mag-jit	4	pz	4	4,38	17,51		
STR00M131	acid 1408x329x4 mag flp-tem -ang-smu	mag-jit	4	pz	8	5,84	46,69		
STR00M132	acid 528x391x4 mag flp-tem -ang-smu	mag-jit	4	pz	10	2,60	26,01		
STR00M133	acid 704x391x4 mag flp-tem -ang-smu	mag-jit	4	pz	25	3,47	86,71		
STR00M134	acid 1056x391x4 mag flp-tem -ang-smu	mag-jit	4	pz	4	5,20	20,81		
STR00M136	ve.ch 704x267x4 mag flp-tem -ang-smu	mag-jit	4	pz	2	1,60	3,19		
STR00M137	ve.ch 1056x267x4 mag flp-tem -ang-smu	mag-jit	4	pz	8	2,39	19,16		
STR00M138	ve.ch 1408x267x4 mag flp-tem -ang-smu	mag-jit	4	pz	28	3,19	89,40		
STR00M139	ve.ch 704x329x4 mag flp-tem -ang-smu	mag-jit	4	pz	7	1,97	13,77		
STR00M140	ve.ch 1056x329x4 mag flp-tem -ang-smu	mag-jit	4	pz	7	2,95	20,66		
STR00M141	ve.ch 528x391x4 mag flp-tem -ang-smu	mag-jit	4	pz	12	1,75	21,04		
STR00M142	ve.ch 704x391x4 mag flp-tem -ang-smu	mag-jit	4	pz	5	2,34	11,69		
STR00M143	ve.ch 528x329x4 mag flp-tem -ang-smu	mag-jit	4	pz	4	2,38	9,52		
STR00M144	ve.ch 1408x391x4 mag flp-tem -ang-smu	mag-jit	4	pz	27	4,68	126,25		
STR00M145	acid 528x329x4 mag flp-tem -ang-smu	mag-jit	4	pz	3	2,19	6,57		
STR00M146	acid 1408x391x4 mag flp-tem -ang-smu	mag-jit	4	pz	19	6,94	131,80		
STR00M147	ve.ch 2227x491x4 mag fgp-for.dx-tem	mag-jit	4	pz	13	10,89	141,53		
STR00M148	ve.ch 2227x491x4 mag fgp-for.sx-tem	mag-jit	4	pz	12	10,89	130,65		
STR00M149	ve.ch 2517x493x4 mag fgp-tem	mag-jit	4	pz	20	10,54	210,78		
STR00M150	ve.ch 2517x593x4 mag fgp-tem	mag-jit	4	pz	2	12,68	25,35		
STR00M151	ve.ch 2229x493x4 mag fgp-tem	mag-jit	4	pz	11	9,33	102,67		
STR00M152	ve.ch 2229x593x4 mag fgp-tem	mag-jit	4	pz	15	11,23	168,40		
STR00M153	ve.ch 2389x493x4 mag fgp-tem	mag-jit	4	pz	15	10,00	150,05		
STR00M157	ve.ch 1223x1113.5x4 mag fgp-tem	mag-jit	4	pz	11	11,57	127,23		
STR00M158	ve.ch 773x1273.5x4 mag fgp-tem	mag-jit	4	pz	3	8,36	25,08		
STR00M159	ve.ch 1023x1273.5x4 mag fgp-tem	mag-jit	4	pz	16	11,07	177,04		
STR00M161	ve.ch 773x1401.5x4 mag fgp-tem	mag-jit	4	pz	15	9,20	138,02		
STR00M163	ve.ch 1223x1401.5x4 mag fgp-tem	mag-jit	4	pz	6	14,56	87,35		
STR00M164	acid 2517x493x4 mag fgp-tem	mag-jit	4	pz	24	15,64	375,24		
STR00M165	acid 2517x593x4 mag fgp-tem	mag-jit	4	pz	27	18,81	507,78		
STR00M166	acid 2229x493x4 mag fgp-tem	mag-jit	4	pz	4	13,85	55,38		
STR00M167	acid 2229x593x4 mag fgp-tem	mag-jit	4	pz	16	16,65	266,47		
STR00M168	acid 2389x493x4 mag fgp-tem	mag-jit	4	pz	23	14,84	341,32		
STR00M169	acid 2389x593x4 mag fgp-tem	mag-jit	4	pz	37	17,85	660,45		
STR00M171	acid 1023x1113.5x4 mag fgp-tem	mag-jit	4	pz	10	14,66	146,63		
STR00M173	acid 773x1273.5x4 mag fgp-tem	mag-jit	4	pz	12	12,40	148,84		
STR00M175	acid 1223x1273.5x4 mag fgp-tem	mag-jit	4	pz	14	19,62	274,74		
STR00M176	acid 773x1401.5x4 mag fgp-tem	mag-jit	4	pz	15	13,65	204,75		
STR00M177	acid 1023x1401.5x4 mag fgp-tem	mag-jit	4	pz	5	18,45	92,27		
STR00M179	ve.ch 1056x391x4 mag flp-tem -sng-smu	mag-jit	4	pz	18	3,51	63,12		
STR00M180	acid 567x485x4 mag flp-tem -(vedi disegno)-mod.square	mag-jit	4	pz	16	3,54	56,61		
STR00M181	acid 717x485x4 mag flp-tem -(vedi disegno)-mod.square	mag-jit	4	pz	15	4,47	67,11		
STR00M182	acid 867x485x4 mag flp-tem -(vedi disegno)-mod.square	mag-jit	4	pz	16	5,41	86,57		
STR00M183	acid 417x410x4 mag flp-tem -(vedi disegno)-mod.square	mag-jit	4	pz	24	2,20	52,80		
STR00M184	acid 1167x485x4 mag flp-tem -(vedi disegno)-mod.square	mag-jit	4	pz	10	7,28	72,82		
STR00M185	acid 1467x485x4 mag flp-tem -(vedi disegno)-mod.square	mag-jit	4	pz	2	9,15	18,31		
STR00M186	ve.ch 567x485x4 mag flp-tem -(vedi disegno)-mod.square	mag-jit	4	pz	25	3,54	88,46		
STR00M187	ve.ch 717x485x4 mag flp-tem -(vedi disegno)-mod.square	mag-jit	4	pz	24	4,47	107,38		
STR00M188	ve.ch 867x485x4 mag flp-tem -(vedi disegno)-mod.square	mag-jit	4	pz	24	5,41	129,85		
STR00M189	ve.ch 417x410x4 mag flp-tem -(vedi disegno)-mod.square	mag-jit	4	pz	27	2,20	59,39		
STR00M190	ve.ch 567x410x4 mag flp-tem -(vedi disegno)-mod.square	mag-jit	4	pz	20	2,99	59,82		
STR00M191	ve.ch 1167x485x4 mag flp-tem -(vedi disegno)-mod.square	mag-jit	4	pz	25	7,28	182,06		
STR00M192	ve.ch 1467x485x4 mag flp-tem -(vedi disegno)-mod.square	mag-jit	4	pz	22	9,15	201,40		
STR00M193	acid 567x410x4 mag flp-tem -(vedi disegno)-mod.square	mag-jit	4	pz	13	2,99	38,88		

AT S.r.l. (in liquidazione)

Tribunale di Pordenone - Fallimento n° 75.2015

Beni iscritti all'attivo della Società: Magazzino

Valore di Mercato «VM» (in continuità d'uso) e Valore di Liquidazione «VL» al 30.09.2015 (consistenza al 22.09.2015)

magazzino: dettaglio giacenze e valori attribuiti (spessore Sp - mm)

codice	descrizione	ubicaz	consistenza			costo riferimento		valutazione	
			Sp	unit	Q.ta	€/unit	totale €	VM	VL
STR00M194	ve.ch 839,5x59,5x4 mag flp	mag-jit	4	pz	70	0,51	35,99		
STR00M195	ve.ch 839,5x99,5x4 mag flp	mag-jit	4	pz	170	0,86	145,66		
STR00M196	ve.ch 2389x593x4 mag fgp	mag-jit	4	pz	63	8,63	543,83		
STR00M197	ve.ch 1113,5x773x4 mag fgp	mag-jit	4	pz	28	0,54	15,03		
STR00M198	ve.ch 1023x1113,5x4 mag fgp	mag-jit	4	pz	30	6,94	208,32		
STR00M199	ve.ch 1223x1273,5x4 mag fgp	mag-jit	4	pz	30	9,49	284,82		
STR00M200	ve.ch 1023x1401,5x4 mag fgp	mag-jit	4	pz	22	8,74	192,27		
STR00M202	acid 773x1113,5x4 mag fgp	mag-jit	4	pz	33	8,79	290,23		
STR00M204	acid 1023x1273,5x4 mag fgp	mag-jit	4	pz	22	13,29	292,46		
STR00M205	ve.ch 771,5x2515,5x4 mag fgp	mag-jit	4	pz	18	11,84	213,04		
STR00M206	ve.ch 1021,5x2515,5x4 mag fgp	mag-jit	4	pz	6	15,67	94,01		
STR00M207	ve.ch 1221,5x2515,5x4 mag fgp	mag-jit	4	pz	11	18,73	206,08		
STR00M208	ve.ch 1521,5x1256x4 mag fgp	mag-jit	4	pz	9	11,65	104,83		
STR00M209	ve.ch 698x294x4 mag fgp-tem	mag-jit	4	pz	20	1,80	35,95		
STR00M210	acid 698x294x4 mag fgp-tem	mag-jit	4	pz	13	2,64	34,33		
STR00M211	ve.ch 1050x294x4 mag fgp-tem	mag-jit	4	pz	16	2,70	43,27		
STR00M212	acid 1050x294x4 mag fgp-tem	mag-jit	4	pz	13	3,97	51,64		
STR00M213	ve.ch 1402x294x4 mag fgp-tem	mag-jit	4	pz	19	3,61	68,60		
STR00M214	acid 1402x294x4 mag fgp-tem	mag-jit	4	pz	13	5,30	68,95		
STR00M215	ve.ch 1754x294x4 mag fgp-tem	mag-jit	4	pz	15	4,52	67,76		
STR00M216	acid 1754x294x4 mag fgp-tem	mag-jit	4	pz	14	6,64	92,89		
STR00M217	acid 1223x1113,5x4 mag fgp	mag-jit	4	pz	8	13,90	111,17		
VNC00M001	ve.ch 1992x594x4 mag fgp-for-tem	mag-jit	4	pz	20	11,65	232,99		
VNC00M002	ve.ch 1992x444x4 mag fgp-for-tem	mag-jit	4	pz	8	9,11	72,90		
VNC00M002	ve.ch 1992x444x4 mag fgp-for-tem	mag-jit	4	pz	0	9,11	0,00		
VNC00M003	ve.ch 1992x294x4 mag fgp-for-tem -p.160-orizz.	mag-jit	4	pz	5	6,57	32,87		
VNC00M004	ve.ch 1992x294x4 mag fgp-for-tem -p.388-vert.	mag-jit	4	pz	39	6,57	256,39		
VNC00M005	ve.ch 1992x294x4 mag fgp-tem	mag-jit	4	pz	12	4,97	59,69		
VNC00M006	ve.ch 1267x594x4 mag fgp-for-tem	mag-jit	4	pz	13	7,99	103,90		
VNC00M007	ve.ch 1267x444x4 mag fgp-for-tem	mag-jit	4	pz	16	6,38	102,05		
VNC00M007	ve.ch 1267x444x4 mag fgp-for-tem	mag-jit	4	pz	0	6,38	0,00		
VNC00M008	ve.ch 1267x294x4 mag fgp-for-tem	mag-jit	4	pz	10	4,76	47,64		
VNC00M009	ve.ch 1102x594x4 mag fgp-for-tem	mag-jit	4	pz	10	7,16	71,60		
VNC00M010	ve.ch 997x594x4 mag fgp-for-tem	mag-jit	4	pz	8	6,63	53,04		
VNC00M012	ve.ch 997x394x4 mag fgp-for-tem	mag-jit	4	pz	15	4,94	74,05		
VNC00M013	ve.ch 997x334x4 mag fgp-tem	mag-jit	4	pz	12	2,83	33,94		
VNC00M014	ve.ch 997x294x4 mag fgp-for-tem	mag-jit	4	pz	20	4,09	81,79		
VNC00M015	ve.ch 957x594x4 mag fgp-for-tem	mag-jit	4	pz	6	6,43	38,57		
VNC00M016	ve.ch 957x444x4 mag fgp-for-tem	mag-jit	4	pz	22	5,21	114,60		
VNC00M017	ve.ch 882x594x4 mag fgp-for-tem	mag-jit	4	pz	3	6,05	18,15		
VNC00M018	ve.ch 717x594x4 mag fgp-for-tem	mag-jit	4	pz	51	5,22	266,08		
VNC00M018	ve.ch 717x594x4 mag fgp-for-tem	mag-jit	4	pz	0	5,22	0,00		
VNC00M019	ve.ch 717x444x4 mag fgp-for-tem	mag-jit	4	pz	36	4,30	154,94		
VNC00M019	ve.ch 717x444x4 mag fgp-for-tem	mag-jit	4	pz	0	4,30	0,00		
VNC00M020	ve.ch 717x394x4 mag fgp-for-tem	mag-jit	4	pz	29	4,00	115,98		
VNC00M020	ve.ch 717x394x4 mag fgp-for-tem	mag-jit	4	pz	0	4,00	0,00		
VNC00M021	ve.ch 717x334x4 mag fgp-tem	mag-jit	4	pz	23	2,03	46,78		
VNC00M022	ve.ch 717x294x4 mag fgp-for-tem	mag-jit	4	pz	6	3,39	20,34		
VNC00M022	ve.ch 717x294x4 mag fgp-for-tem	mag-jit	4	pz	0	3,39	0,00		
VNC00M023	ve.ch 717x144x4 mag fgp-for-tem	mag-jit	4	pz	22	2,48	54,49		
VNC00M023	ve.ch 717x144x4 mag fgp-for-tem	mag-jit	4	pz	0	2,48	0,00		
VNC00M024	ve.ch 667x594x4 mag fgp-for-tem	mag-jit	4	pz	12	4,97	59,58		
VNC00M025	ve.ch 594x894x4 mag fgp-for-tem	mag-jit	4	pz	3	6,11	18,33		
VNC00M026	ve.ch 594x594x4 mag fgp-for-tem	mag-jit	4	pz	29	4,60	133,31		
VNC00M026	ve.ch 594x594x4 mag fgp-for-tem	mag-jit	4	pz	0	4,60	0,00		
VNC00M027	ve.ch 594x594x4 mag fgp-tem	mag-jit	4	pz	15	3,00	44,95		
VNC00M028	ve.ch 594x444x4 mag fgp-for-tem	mag-jit	4	pz	7	3,84	26,88		
VNC00M029	ve.ch 594x444x4 mag fgp-tem	mag-jit	4	pz	9	2,24	20,16		

AT S.r.l. (in liquidazione)

Tribunale di Pordenone - Fallimento n° 75.2015

Beni iscritti all'attivo della Società: Magazzino

Valore di Mercato «VM» (in continuità d'uso) e Valore di Liquidazione «VL» al 30.09.2015 (consistenza al 22.09.2015)

magazzino: dettaglio giacenze e valori attribuiti (epossec Sp. a ru)

codice	descrizione	ubicaz.	consistenza			costo riferimento		valutazione	
			Sp	unit	Q.tà	€/unit	totale €	VM	VL
VNC00M030	ve.ch 547x594x4 mag fgp-for-tem	mag-jit	4	pz	11	4,36	47,96		
VNC00M030	ve.ch 547x594x4 mag fgp-for-tem	mag-jit	4	pz	0	4,36	0,00		
VNC00M031	ve.ch 547x444x4 mag fgp-for-tem	mag-jit	4	pz	24	3,66	87,91		
VNC00M032	ve.ch 536x594x4 mag fgp-for-tem	mag-jit	4	pz	15	4,30	64,56		
VNC00M033	ve.ch 536x444x4 mag fgp-for-tem	mag-jit	4	pz	14	3,62	50,70		
VNC00M034	ve.ch 397x594x4 mag fgp-for-tem	mag-jit	4	pz	16	3,60	57,65		
VNC00M036	ve.ch 355x1194x4 mag fgp-for-tem	mag-jit	4	pz	4	5,20	20,80		
VNC00M036	ve.ch 355x1194x4 mag fgp-for-tem	mag-jit	4	pz	0	5,20	0,00		
VNC00M037	ve.ch 355x894x4 mag fgp-for-tem	mag-jit	4	pz	56	4,11	230,36		
VNC00M037	ve.ch 355x894x4 mag fgp-for-tem	mag-jit	4	pz	0	4,11	0,00		
VNC00M038	ve.ch 355x594x4 mag fgp-for-tem	mag-jit	4	pz	38	3,39	128,86		
VNC00M038	ve.ch 355x594x4 mag fgp-for-tem	mag-jit	4	pz	0	3,39	0,00		
VNC00M039	ve.ch 355x444x4 mag fgp-for-tem	mag-jit	4	pz	8	2,94	23,51		
VNC00M039	ve.ch 355x444x4 mag fgp-for-tem	mag-jit	4	pz	0	2,94	0,00		
VNC00M040	ve.ch 355x294x4 mag fgp-for-tem	mag-jit	4	pz	17	2,49	42,27		
VNC00M041	ve.ch 277x594x4 mag fgp-for-tem	mag-jit	4	pz	6	3,00	17,98		
VNC00M041	ve.ch 277x594x4 mag fgp-for-tem	mag-jit	4	pz	0	3,00	0,00		
VNC00M042	ve.ch 277x444x4 mag fgp-for-tem	mag-jit	4	pz	37	2,64	97,85		
VNC00M043	ve.ch 247x594x4 mag fgp-for-tem	mag-jit	4	pz	2	2,85	5,69		
VNC00M043	ve.ch 247x594x4 mag fgp-for-tem	mag-jit	4	pz	0	2,85	0,00		
VNC00M045	ve.ch 232x594x4 mag fgp-for-tem	mag-jit	4	pz	15	2,77	41,56		
VNC00M046	ve.ch 232x444x4 mag fgp-for-tem	mag-jit	4	pz	12	2,47	29,70		
VNC00M047	ve.ch 227x894x4 mag fgp-for-tem	mag-jit	4	pz	30	3,32	99,71		
VNC00M048	ve.ch 174x1194x4 mag fgp-for-tem	mag-jit	4	pz	11	3,36	37,01		
VNC00M050	ve.ch 174x894x4 mag fgp-for-tem	mag-jit	4	pz	27	2,92	78,87		
VNC00M050	ve.ch 174x894x4 mag fgp-for-tem	mag-jit	4	pz	0	2,92	0,00		
VNC00M052	ve.ch 122x594x4 mag fgp-tem	mag-jit	4	pz	15	0,62	9,23		
VNC00M053	ve.ch 174x594x4 mag fgp-for-tem	mag-jit	4	pz	31	2,48	76,81		
VNC00M054	ve.ch 174x594x4 mag fgp-tem	mag-jit	4	pz	17	0,88	14,92		
VNC00M055	ve.ch 174x444x4 mag fgp-for-tem	mag-jit	4	pz	12	2,26	27,07		
VNC00M055	ve.ch 174x444x4 mag fgp-for-tem	mag-jit	4	pz	0	2,26	0,00		
VNC00M057	ve.ch 174x394x4 mag fgp-for-tem	mag-jit	4	pz	13	2,18	28,37		
VNC00M058	ve.ch 174x294x4 mag fgp-for-tem	mag-jit	4	pz	14	2,03	28,48		
VNC00M059	ve.ch 957x637x4 mag fgp-tem	mag-jit	4	pz	13	5,18	67,31		
VNC00M060	ve.ch 1267x637x4 mag fgp-tem	mag-jit	4	pz	15	6,85	102,82		
VNC00M061	ve.ch 1992x637x4 mag fgp-tem	mag-jit	4	pz	15	10,78	161,66		
VNC00M061	ve.ch 1992x637x4 mag fgp-tem	mag-jit	4	pz	0	10,78	0,00		
VNC00M062	ve.ch 2272x637x4 mag fgp-tem	mag-jit	4	pz	18	12,29	221,26		
VNC00M063	ve.ch 1992x594x4 mag fgp-for-inc-tem	mag-jit	4	pz	6	13,23	79,40		
VNC00M063	ve.ch 1992x594x4 mag fgp-for-inc-tem	mag-jit	4	pz	0	13,23	0,00		
VNC00M064	ve.ch 1992x444x4 mag fgp-for-inc-tem	mag-jit	4	pz	9	10,30	92,66		
VNC00M065	ve.ch 1992x294x4 mag fgp-for-inc-tem -p.160-orizz.	mag-jit	4	pz	8	7,36	58,86		
VNC00M065	ve.ch 1992x294x4 mag fgp-for-inc-tem -p.160-orizz.	mag-jit	4	pz	0	7,36	0,00		
VNC00M066	ve.ch 1992x294x4 mag fgp-for-inc-tem -p.388-vert.	mag-jit	4	pz	3	7,36	22,07		
VNC00M067	ve.ch 1992x294x4 mag fgp-inc-tem	mag-jit	4	pz	31	5,76	178,50		
VNC00M068	ve.ch 1267x594x4 mag fgp-for-inc-tem	mag-jit	4	pz	8	9,58	76,61		
VNC00M070	ve.ch 1267x294x4 mag fgp-for-inc-tem	mag-jit	4	pz	3	5,55	16,64		
VNC00M071	ve.ch 1102x594x4 mag fgp-for-inc-tem	mag-jit	4	pz	8	8,74	69,95		
VNC00M072	ve.ch 997x594x4 mag fgp-for-inc-tem	mag-jit	4	pz	12	8,21	98,57		
VNC00M074	ve.ch 997x394x4 mag fgp-for-inc-tem	mag-jit	4	pz	1	5,99	5,99		
VNC00M075	ve.ch 997x334x4 mag fgp-inc-tem	mag-jit	4	pz	22	3,72	81,82		
VNC00M076	ve.ch 997x294x4 mag fgp-for-inc-tem	mag-jit	4	pz	15	4,87	73,10		
VNC00M079	ve.ch 882x594x4 mag fgp-for-inc-tem	mag-jit	4	pz	2	7,63	15,27		
VNC00M080	ve.ch 717x594x4 mag fgp-for-inc-tem	mag-jit	4	pz	54	6,80	367,27		
VNC00M080	ve.ch 717x594x4 mag fgp-for-inc-tem	mag-jit	4	pz	0	6,80	0,00		
VNC00M081	ve.ch 717x444x4 mag fgp-for-inc-tem	mag-jit	4	pz	41	5,49	225,00		
VNC00M081	ve.ch 717x444x4 mag fgp-for-inc-tem	mag-jit	4	pz	0	5,49	0,00		
VNC00M082	ve.ch 717x394x4 mag fgp-for-inc-tem	mag-jit	4	pz	19	5,05	95,95		

AT S.r.l. (in liquidazione)

Tribunale di Pordenone - Fallimento n° 75.2015

Beni iscritti all'attivo della Società: Magazzino

Valore di Mercato «VM» (in continuità d'uso) e Valore di Liquidazione «VL» al 30.09.2015 (consistenza al 22.09.2015)

magazzino: dettaglio giacenze e valori attribuiti (-pos=ve Sp - mm)

codice	descrizione	ubicaz.	consistenza			costo riferimento		valutazione	
			Sp	unità	Q.tà	€/unità	totale €	VM	VL
VNC00M084	ve.ch 717x294x4 mag fgp-for-inc-tem	mag-jit	4	pz	5	4,17	20,87		
VNC00M085	ve.ch 717x144x4 mag fgp-for-inc-tem	mag-jit	4	pz	14	2,86	40,05		
VNC00M086	ve.ch 667x594x4 mag fgp-for-inc-tem	mag-jit	4	pz	22	6,55	144,08		
VNC00M086	ve.ch 667x594x4 mag fgp-for-inc-tem	mag-jit	4	pz	0	6,55	0,00		
VNC00M087	ve.ch 594x894x4 mag fgp-for-inc-tem	mag-jit	4	pz	3	8,49	25,48		
VNC00M088	ve.ch 594x594x4 mag fgp-for-inc-tem	mag-jit	4	pz	13	6,18	80,35		
VNC00M089	ve.ch 594x594x4 mag fgp-inc-tem	mag-jit	4	pz	36	4,58	164,91		
VNC00M090	ve.ch 594x444x4 mag fgp-for-inc-tem	mag-jit	4	pz	21	5,02	105,50		
VNC00M091	ve.ch 594x444x4 mag fgp-inc-tem	mag-jit	4	pz	17	3,42	58,21		
VNC00M092	ve.ch 397x594x4 mag fgp-for-inc-tem	mag-jit	4	pz	17	5,19	88,18		
VNC00M093	ve.ch 397x444x4 mag fgp-for-inc-tem	mag-jit	4	pz	6	4,28	25,69		
VNC00M094	ve.ch 355x1194x4 mag fgp-for-inc-tem	mag-jit	4	pz	28	8,38	234,75		
VNC00M095	ve.ch 355x894x4 mag fgp-for-inc-tem	mag-jit	4	pz	25	6,68	166,99		
VNC00M096	ve.ch 355x594x4 mag fgp-for-inc-tem	mag-jit	4	pz	23	4,97	114,42		
VNC00M097	ve.ch 355x444x4 mag fgp-for-inc-tem	mag-jit	4	pz	8	4,12	32,98		
VNC00M098	ve.ch 355x294x4 mag fgp-for-inc-tem	mag-jit	4	pz	4	3,27	13,08		
VNC00M099	ve.ch 277x594x4 mag fgp-for-inc-tem	mag-jit	4	pz	1	4,58	4,58		
VNC00M099	ve.ch 277x594x4 mag fgp-for-inc-tem	mag-jit	4	pz	0	4,58	0,00		
VNC00M100	ve.ch 277x444x4 mag fgp-for-inc-tem	mag-jit	4	pz	6	3,83	22,97		
VNC00M101	ve.ch 227x894x4 mag fgp-for-inc-tem	mag-jit	4	pz	35	5,71	199,77		
VNC00M102	ve.ch 174x1194x4 mag fgp-for-inc-tem	mag-jit	4	pz	23	6,55	150,62		
VNC00M103	ve.ch 174x894x4 mag fgp-for-inc-tem	mag-jit	4	pz	23	5,31	122,02		
VNC00M104	ve.ch 174x594x4 mag fgp-for-inc-tem	mag-jit	4	pz	25	4,06	101,55		
VNC00M105	ve.ch 174x444x4 mag fgp-for-inc-tem	mag-jit	4	pz	15	3,44	51,60		
VNC00M106	ve.ch 174x394x4 mag fgp-for-inc-tem	mag-jit	4	pz	15	3,23	48,49		
VNC00M107	ve.ch 174x294x4 mag fgp-for-inc-tem	mag-jit	4	pz	4	2,82	11,27		
VNC00M108	ve.ch 957x637x4 mag fgp-inc-tem	mag-jit	4	pz	15	6,88	103,14		
VNC00M109	ve.ch 1267x637x4 mag fgp-inc-tem	mag-jit	4	pz	23	8,55	196,73		
VNC00M111	ve.ch 227x637x4 mag fgp-inc-tem	mag-jit	4	pz	10	13,99	139,91		
VNC00M112	ve.ch 997x294x4 mag fgp-inc-tem	mag-jit	4	pz	23	3,27	75,29		
VNC00M113	ve.ch 997x294x4 mag fgp-tem	mag-jit	4	pz	27	2,49	67,22		
VNC00M114	ve.ch 717x294x4 mag fgp-inc-tem	mag-jit	4	pz	12	2,57	30,89		
VNC00M115	ve.ch 717x294x4 mag fgp-tem	mag-jit	4	pz	7	1,79	12,53		
VNC00M115	ve.ch 717x294x4 mag fgp-tem	mag-jit	4	pz	0	1,79	0,00		
VNC00M116	ve.ch 355x341x4 mag fgp-tem -	mag-jit	4	pz	17	1,03	17,48		
VNC00M117	ve.ch 355x590x4 mag fgp-tem -	mag-jit	4	pz	19	1,78	33,80		
VNC00M118	ve.ch 355x610x4 mag fgp-tem -	mag-jit	4	pz	35	1,84	64,37		
VNC00M119	ve.ch 355x1183x4 mag fgp-tem -	mag-jit	4	pz	25	3,57	89,17		
VNC00M120	ve.ch 593x341x4 mag fgp-tem -	mag-jit	4	pz	3	1,72	5,15		
VNC00M121	ve.ch 593x590x4 mag fgp-tem -	mag-jit	4	pz	20	2,97	59,43		
VNC00M122	ve.ch 593x610x4 mag fgp-tem -	mag-jit	4	pz	16	3,07	49,16		
VNC00M123	ve.ch 593x1183x4 mag fgp-tem -	mag-jit	4	pz	40	5,96	238,33		
VNC00M124	ve.ch 717x341x4 mag fgp-tem -	mag-jit	4	pz	80	2,08	166,13		
VNC00M126	ve.ch 717x610x4 mag fgp-tem -	mag-jit	4	pz	11	3,71	40,86		
VNC00M128	ve.ch 957x590x4 mag fgp-tem -	mag-jit	4	pz	17	4,80	81,53		
VNC00M129	ve.ch 997x341x4 mag fgp-tem -	mag-jit	4	pz	44	2,89	127,05		
VNC00M130	ve.ch 1267x590x4 mag fgp-tem -	mag-jit	4	pz	16	6,35	101,58		
VNC00M131	ve.ch 1992x341x4 mag fgp-tem -	mag-jit	4	pz	36	5,77	207,69		
VNC00M132	ve.ch 1992x590x4 mag fgp-tem -	mag-jit	4	pz	6	9,98	59,89		
VNC00M133	ve.ch 2115x597x4 mag fgp-tem -	mag-jit	4	pz	11	10,72	117,97		
VNC00M134	ve.ch 2115x747x4 mag fgp-tem -	mag-jit	4	pz	12	13,42	161,02		
VNC00M135	ve.ch 2272x341x4 mag fgp-tem -	mag-jit	4	pz	8	6,58	52,64		
VNC00M136	ve.ch 2272x590x4 mag fgp-tem -	mag-jit	4	pz	40	11,39	455,41		
VNC00M137	ve.ch 594x894x4 mag fgp-tem-	mag-jit	4	pz	16	3,24	51,77		
VNC00M137	ve.ch 594x894x4 mag fgp-tem-	mag-jit	4	pz	0	3,24	0,00		
VNC00M138	ve.ch 594x1194x4 mag fgp-tem -	mag-jit	4	pz	4	6,02	24,10		
VNC00M139	ve.ch 997x594x4 mag fgp-tem -	mag-jit	4	pz	13	5,03	65,39		
VNC00M140	ve.ch 997x894x4 mag fgp-tem -	mag-jit	4	pz	20	7,57	151,41		

AT S.r.l. (in liquidazione)

Tribunale di Pordenone - Fallimento n° 75.2015

Beni iscritti all'attivo della Società: Magazzino

Valore di Mercato «VM» (in continuità d'uso) e Valore di Liquidazione «VL» al 30.09.2015 (consistenza al 22.09.2015)

magazzino: dettaglio giacenze e valori attribuiti (specie Sp - mm)

codice	descrizione	ubicaz.	consistenza			costo riferimento		valutazione	
			Sp	unit	Q.ta	€/unit	totale €	VM	VL
VNC00M141	ve.ch 997x1194x4 mag fgp-tem -	mag-jit	4	pz	25	10,11	252,77		
VNC00M142	ve.ch 2115x631x4 mag fgp-for-tem	mag-jit	4	pz	15	12,93	194,02		
VNC00M144	ve.ch 2115x1231x4 mag fgp-for-tem	mag-jit	4	pz	14	23,71	331,98		
VNC00M147	ve.xc 1992x294x4 mag fgp-for-tem -p.160-orizz.	mag-jit	4	pz	2	7,48	14,95		
VNC00M148	ve.xc 1992x294x4 mag fgp-for-tem -p.388-vert.	mag-jit	4	pz	9	7,48	67,28		
VNC00M150	ve.xc 1267x594x4 mag fgp-for-tem	mag-jit	4	pz	14	9,15	128,11		
VNC00M152	ve.xc 1267x294x4 mag fgp-for-tem	mag-jit	4	pz	6	5,34	32,02		
VNC00M153	ve.xc 1102x594x4 mag fgp-for-tem	mag-jit	4	pz	1	8,08	8,08		
VNC00M154	ve.xc 997x594x4 mag fgp-for-tem	mag-jit	4	pz	10	7,54	75,42		
VNC00M155	ve.xc 997x444x4 mag fgp-for-tem	mag-jit	4	pz	20	6,04	120,83		
VNC00M155	ve.xc 997x444x4 mag fgp-for-tem	mag-jit	4	pz	0	6,04	0,00		
VNC00M156	ve.xc 997x394x4 mag fgp-for-tem	mag-jit	4	pz	8	5,54	44,33		
VNC00M156	ve.xc 997x394x4 mag fgp-for-tem	mag-jit	4	pz	0	5,54	0,00		
VNC00M158	ve.xc 997x294x4 mag fgp-for-tem	mag-jit	4	pz	15	4,35	65,29		
VNC00M158	ve.xc 997x294x4 mag fgp-for-tem	mag-jit	4	pz	0	4,35	0,00		
VNC00M159	ve.xc 957x594x4 mag fgp-for-tem	mag-jit	4	pz	6	7,30	43,82		
VNC00M161	ve.xc 882x594x4 mag fgp-for-tem	mag-jit	4	pz	7	6,86	48,00		
VNC00M162	ve.xc 717x594x4 mag fgp-for-tem	mag-jit	4	pz	3	5,87	17,62		
VNC00M162	ve.xc 717x594x4 mag fgp-for-tem	mag-jit	4	pz	0	5,87	0,00		
VNC00M163	ve.xc 717x444x4 mag fgp-for-tem	mag-jit	4	pz	5	4,79	23,97		
VNC00M164	ve.xc 717x394x4 mag fgp-for-tem	mag-jit	4	pz	1	4,43	4,43		
VNC00M165	ve.xc 717x334x4 mag fgp-for-tem	mag-jit	4	pz	9	2,40	21,62		
VNC00M166	ve.xc 717x294x4 mag fgp-for-tem	mag-jit	4	pz	3	3,72	11,15		
VNC00M167	ve.xc 717x144x4 mag fgp-for-tem	mag-jit	4	pz	18	2,64	47,45		
VNC00M168	ve.xc 667x594x4 mag fgp-for-tem	mag-jit	4	pz	8	5,58	44,60		
VNC00M169	ve.xc 594x894x4 mag fgp-for-tem	mag-jit	4	pz	30	6,93	207,84		
VNC00M170	ve.xc 594x594x4 mag fgp-for-tem	mag-jit	4	pz	6	5,14	30,84		
VNC00M171	ve.xc 594x594x4 mag fgp-tem	mag-jit	4	pz	19	3,54	67,26		
VNC00M172	ve.xc 594x444x4 mag fgp-tem	mag-jit	4	pz	1	2,72	2,72		
VNC00M173	ve.xc 594x444x4 mag fgp-tem	mag-jit	4	pz	19	2,65	50,28		
VNC00M174	ve.xc 547x594x4 mag fgp-for-tem	mag-jit	4	pz	2	4,86	9,72		
VNC00M175	ve.xc 536x594x4 mag fgp-for-tem	mag-jit	4	pz	3	4,03	12,09		
VNC00M177	ve.xc 536x444x4 mag fgp-for-tem	mag-jit	4	pz	12	3,99	47,85		
VNC00M178	ve.xc 397x594x4 mag fgp-for-tem	mag-jit	4	pz	26	3,97	103,12		
VNC00M179	ve.xc 397x444x4 mag fgp-for-tem	mag-jit	4	pz	15	3,15	47,23		
VNC00M180	ve.xc 355x1194x4 mag fgp-for-tem	mag-jit	4	pz	16	5,85	93,65		
VNC00M180	ve.xc 355x1194x4 mag fgp-for-tem	mag-jit	4	pz	0	5,85	0,00		
VNC00M181	ve.xc 355x894x4 mag fgp-for-tem	mag-jit	4	pz	34	4,78	162,67		
VNC00M181	ve.xc 355x894x4 mag fgp-for-tem	mag-jit	4	pz	0	4,78	0,00		
VNC00M182	ve.xc 355x594x4 mag fgp-for-tem	mag-jit	4	pz	23	3,72	85,46		
VNC00M182	ve.xc 355x594x4 mag fgp-for-tem	mag-jit	4	pz	0	3,72	0,00		
VNC00M183	ve.xc 355x444x4 mag fgp-for-tem	mag-jit	4	pz	15	3,18	47,72		
VNC00M184	ve.xc 355x294x4 mag fgp-for-tem	mag-jit	4	pz	13	2,65	34,41		
VNC00M185	ve.xc 277x594x4 mag fgp-for-tem	mag-jit	4	pz	22	3,25	71,52		
VNC00M186	ve.xc 277x444x4 mag fgp-for-tem	mag-jit	4	pz	8	2,87	22,93		
VNC00M187	ve.xc 247x594x4 mag fgp-for-tem	mag-jit	4	pz	12	3,07	36,86		
VNC00M188	ve.xc 232x894x4 mag fgp-for-tem	mag-jit	4	pz	6	3,68	22,09		
VNC00M189	ve.xc 232x594x4 mag fgp-for-tem	mag-jit	4	pz	9	2,98	26,84		
VNC00M190	ve.xc 232x444x4 mag fgp-for-tem	mag-jit	4	pz	12	2,63	31,60		
VNC00M191	ve.xc 227x894x4 mag fgp-for-tem	mag-jit	4	pz	9	3,64	32,73		
VNC00M192	ve.xc 174x1194x4 mag fgp-for-tem	mag-jit	4	pz	8	3,68	29,48		
VNC00M192	ve.xc 174x1194x4 mag fgp-for-tem	mag-jit	4	pz	0	3,68	0,00		
VNC00M193	ve.xc 122x894x4 mag fgp-tem	mag-jit	4	pz	7	1,09	7,66		
VNC00M194	ve.xc 174x894x4 mag fgp-for-tem	mag-jit	4	pz	5	3,16	15,80		
VNC00M196	ve.xc 122x594x4 mag fgp-tem	mag-jit	4	pz	1	0,73	0,73		
VNC00M196	ve.xc 122x594x4 mag fgp-tem	mag-jit	4	pz	0	0,73	0,00		
VNC00M197	ve.xc 174x594x4 mag fgp-for-tem	mag-jit	4	pz	36	2,64	94,93		
VNC00M198	ve.xc 174x594x4 mag fgp-tem	mag-jit	4	pz	9	1,04	9,33		

AT S.r.l. (in liquidazione)

Tribunale di Pordenone - Fallimento n° 75.2015

Beni iscritti all'attivo della Società: Magazzino

Valore di Mercato «VM» (in continuità d'uso) e Valore di Liquidazione «VL» al 30.09.2015 (consistenza al 22.09.2015)

magazzino: dettaglio giacenze e valori attribuiti (spessore Sp - mm)

codice	descrizione	ubicaz.	consistenza			costo riferimento		valutazione	
			Sp	unit	Q.ta	€/unit	totale €	VM	VL
VNC00M199	ve.xc 174x444x4 mag fgp-for-tem	mag-jit	4	pz	8	2,38	19,00		
VNC00M200	ve.xc 122x444x4 mag fgp-tem	mag-jit	4	pz	14	0,54	7,61		
VNC00M201	ve.xc 174x394x4 mag fgp-for-tem	mag-jit	4	pz	6	2,29	13,73		
VNC00M202	ve.xc 174x294x4 mag fgp-for-tem	mag-jit	4	pz	3	0,39	1,17		
VNC00M203	ve.xc 957x637x4 mag fgp-tem	mag-jit	4	pz	13	6,12	79,51		
VNC00M204	ve.xc 1267x637x4 mag fgp-tem	mag-jit	4	pz	9	8,10	72,88		
VNC00M207	ve.xc 1992x594x4 mag fgp-for-inc-tem	mag-jit	4	pz	10	15,06	150,56		
VNC00M208	ve.xc 1992x444x4 mag fgp-for-inc-tem	mag-jit	4	pz	4	11,66	46,63		
VNC00M209	ve.xc 1992x294x4 mag fgp-for-inc-tem-p.160-orizz.	mag-jit	4	pz	35	7,25	253,91		
VNC00M212	ve.xc 1267x594x4 mag fgp-for-inc-tem	mag-jit	4	pz	9	10,74	96,62		
VNC00M213	ve.xc 1267x444x4 mag fgp-for-inc-tem	mag-jit	4	pz	5	8,43	42,14		
VNC00M214	ve.xc 1267x294x4 mag fgp-for-inc-tem	mag-jit	4	pz	1	6,12	6,12		
VNC00M215	ve.xc 1102x594x4 mag fgp-for-inc-tem	mag-jit	4	pz	10	9,75	97,52		
VNC00M216	ve.xc 997x594x4 mag fgp-for-inc-tem	mag-jit	4	pz	17	9,13	155,14		
VNC00M216	ve.xc 997x594x4 mag fgp-for-inc-tem	mag-jit	4	pz	0	9,13	0,00		
VNC00M217	ve.xc 997x444x4 mag fgp-for-inc-tem	mag-jit	4	pz	20	7,23	144,51		
VNC00M217	ve.xc 997x444x4 mag fgp-for-inc-tem	mag-jit	4	pz	0	7,23	0,00		
VNC00M218	ve.xc 997x394x4 mag fgp-for-inc-tem	mag-jit	4	pz	3	6,59	19,78		
VNC00M223	ve.xc 882x594x4 mag fgp-for-inc-tem	mag-jit	4	pz	16	8,44	135,05		
VNC00M226	ve.xc 717x394x4 mag fgp-for-inc-tem	mag-jit	4	pz	25	5,49	137,13		
VNC00M227	ve.xc 717x334x4 mag fgp-inc-tem	mag-jit	4	pz	12	3,29	39,52		
VNC00M228	ve.xc 717x294x4 mag fgp-for-inc-tem	mag-jit	4	pz	10	4,50	44,99		
VNC00M228	ve.xc 717x294x4 mag fgp-for-inc-tem	mag-jit	4	pz	0	4,50	0,00		
VNC00M232	ve.xc 594x594x4 mag fgp-for-inc-tem	mag-jit	4	pz	14	6,72	94,14		
VNC00M232	ve.xc 594x594x4 mag fgp-for-inc-tem	mag-jit	4	pz	0	6,72	0,00		
VNC00M237	ve.xc 397x444x4 mag fgp-for-inc-tem	mag-jit	4	pz	14	4,13	57,81		
VNC00M238	ve.xc 355x1194x4 mag fgp-for-inc-tem	mag-jit	4	pz	14	9,04	126,52		
VNC00M241	ve.xc 355x444x4 mag fgp-for-inc-tem	mag-jit	4	pz	20	4,37	87,31		
VNC00M242	ve.xc 355x294x4 mag fgp-for-inc-tem	mag-jit	4	pz	86	3,43	295,08		
VNC00M244	ve.xc 277x444x4 mag fgp-for-inc-tem	mag-jit	4	pz	3	4,02	12,05		
VNC00M246	ve.xc 174x1194x4 mag fgp-for-inc-tem	mag-jit	4	pz	11	6,87	75,55		
VNC00M247	ve.xc 174x894x4 mag fgp-for-inc-tem	mag-jit	4	pz	6	5,54	33,27		
VNC00M248	ve.xc 174x594x4 mag fgp-for-inc-tem	mag-jit	4	pz	30	4,22	126,63		
VNC00M251	ve.xc 174x294x4 mag fgp-for-inc-tem	mag-jit	4	pz	15	2,90	43,46		
VNC00M254	ve.xc 1992x637x4 mag fgp-inc-tem	mag-jit	4	pz	16	11,38	182,15		
VNC00M255	ve.xc 2272x637x4 mag fgp-inc-tem	mag-jit	4	pz	10	12,75	127,46		
VNC00M257	ve.xc 997x294x4 mag fgp-tem	mag-jit	4	pz	12	3,02	36,23		
VNC00M257	ve.xc 997x294x4 mag fgp-tem	mag-jit	4	pz	0	3,02	0,00		
VNC00M258	ve.xc 717x294x4 mag fgp-inc-tem	mag-jit	4	pz	28	2,90	81,17		
VNC00M258	ve.xc 717x294x4 mag fgp-inc-tem	mag-jit	4	pz	0	2,90	0,00		
VNC00M259	ve.xc 717x294x4 mag fgp-tem	mag-jit	4	pz	11	2,12	23,27		
VNC00M260	ve.xc 355x341x4 mag fgp-tem -	mag-jit	4	pz	9	1,21	10,93		
VNC00M261	ve.xc 355x590x4 mag fgp-tem -	mag-jit	4	pz	23	2,10	48,33		
VNC00M262	ve.xc 355x610x4 mag fgp-tem -	mag-jit	4	pz	29	2,17	63,01		
VNC00M263	ve.xc 355x1183x4 mag fgp-tem -	mag-jit	4	pz	14	4,21	58,99		
VNC00M264	ve.xc 593x341x4 mag fgp-tem -	mag-jit	4	pz	20	2,03	40,58		
VNC00M265	ve.xc 593x590x4 mag fgp-tem -	mag-jit	4	pz	15	3,51	52,66		
VNC00M266	ve.xc 593x610x4 mag fgp-tem -	mag-jit	4	pz	17	3,63	61,70		
VNC00M267	ve.xc 593x1183x4 mag fgp-tem -	mag-jit	4	pz	20	7,04	140,77		
VNC00M268	ve.xc 717x341x4 mag fgp-tem -	mag-jit	4	pz	146	2,45	358,16		
VNC00M269	ve.xc 717x590x4 mag fgp-tem -	mag-jit	4	pz	12	4,24	50,93		
VNC00M271	ve.xc 717x1183x4 mag fgp-tem -	mag-jit	4	pz	12	8,51	102,12		
VNC00M272	ve.xc 957x590x4 mag fgp-tem -	mag-jit	4	pz	13	5,67	73,65		
VNC00M273	ve.xc 997x341x4 mag fgp-tem -	mag-jit	4	pz	62	3,41	211,49		
VNC00M274	ve.xc 1267x590x4 mag fgp-tem -	mag-jit	4	pz	12	5,71	68,47		
VNC00M275	ve.xc 1992x341x4 mag fgp-tem -	mag-jit	4	pz	6	6,82	40,89		
VNC00M276	ve.xc 1992x590x4 mag fgp-tem -	mag-jit	4	pz	62	11,79	731,10		
VNC00M277	ve.xc 2115x597x4 mag fgp-tem -	mag-jit	4	pz	12	12,67	152,02		

AT S.r.l. (in liquidazione)

Tribunale di Pordenone - Fallimento n° 75.2015

Beni iscritti all'attivo della Società: Magazzino

Valore di Mercato «VM» (in continuità d'uso) e Valore di Liquidazione «VL» al 30.09.2015 (consistenza al 22.09.2015)

magazzino: dettaglio giacenze e valori attribuiti (spessore Sp - mm)

codice	descrizione	ubicaz.	consistenza			costo riferimento		valutazione	
			Sp	unit	Q.ta	€/unit	totale €	VM	VL
VNC00M278	ve.xc 2115x747x4 mag fgp-tem -	mag-jit	4	pz	13	15,85	206,07		
VNC00M279	ve.xc 2272x34 1x4 mag fgp-tem -	mag-jit	4	pz	10	7,77	77,73		
VNC00M280	ve.xc 2272x590x4 mag fgp-tem -	mag-jit	4	pz	34	13,45	457,28		
VNC00M281	ve.xc 594x894x4 mag fgp-tem -	mag-jit	4	pz	5	5,33	26,64		
VNC00M284	ve.xc 997x894x4 mag fgp-tem -	mag-jit	4	pz	15	8,94	134,14		
VNC00M285	ve.xc 997x1194x4 mag fgp-tem -	mag-jit	4	pz	19	11,94	226,93		
VNC00M286	ve.xc 2115x63 1x4 mag fgp-for-tem	mag-jit	4	pz	14	11,79	165,02		
VNC00M287	ve.xc 2115x93 1x4 mag fgp-for-tem	mag-jit	4	pz	84	21,36	1.793,93		
CID MA 3 Y1140	ac 3mm manif. y11409 (piom)	mag-taglio	3	pz	46	96,08	4.419,48		
CID MA 4 Y2159	ac 4mm manif. y21591	mag-taglio	4	pz	25	94,25	2.356,37		
EX SGL 3 Y01408	ex bi 3 mm sgl y01408 bia	mag-taglio	3	pz	10	78,99	789,86		
EX SGL 3 Y01408	ex bi 3 mm sgl y01408 bia	mag-taglio	3	pz	9	69,64	626,73		
FG ARG 4	fg arg 4mm	mag-taglio	4	pz	18	45,30	815,44		
FG BRO 4	fg bro 4mm	mag-taglio	4	pz	44	45,30	1.993,31		
FG ORO 4	fg oro 4mm	mag-taglio	4	pz	57	45,30	2.582,24		
LU BI 4 00	lu bi 4mm st.gobain sat.00	mag-taglio	4	pz		800,84	800,84		
LU BR 4 HD	lu br 4mm age sat.hd	mag-taglio	4	pz		270,22	270,22		
NERO 4	float 4mm laccato nero y1378	mag-taglio	4	pz	19	7,51	142,72		
VE SGL 3 Y11409	ve ch 3mm sgl y11409 (pio)	mag-taglio	3	pz	21	60,35	1.267,25		
VE SGL 3 Y11409	ve ch 3mm sgl y11409 (pio)	mag-taglio	3	pz	30	68,45	2.053,42		
VE SGL 4 001	float 4mm sangalli sat.001	mag-taglio	4	pz		45,50	45,50		
VE SGL 4 CO3	float 4mm sangalli sat.co3	mag-taglio	4	pz		71,96	71,96		
VE SGL 4 CO32	float 4mm sangalli sat.co32	mag-taglio	4	pz		431,20	431,20		
VE SGL 4 CO37	float 4mm sangalli sat.co3 7%	mag-taglio	4	pz		59,50	59,50		
VE SGL 4 KU	float 4mm sangalli sat.ku	mag-taglio	4	pz		644,00	644,00		
LIC000043	lu.bi 1200x630x4 sag flp	master	4	pz	30	6,90	207,14		
STI000025	lu.bi 914x757x4 sag flp -dx	master	4	pz	13	6,32	82,15		
STI000027	lu.bi 869x916x4 sag flp - parzializzato-sabbiato	sabbiatura	4	pz	2	8,12	16,24		
ALF000186FLP	lu.ge 492x795x3 flp	sq.Busetti	3	pz	16	5,65	90,45		
ALF000191FLP	lu.ge 646x795x3 flp	sq.Busetti	3	pz	10	7,42	74,23		
ALF000194FLP	lu.ge 155x795x3 flp	sq.Busetti	3	pz	4	17,87	71,47		
ALF000195FLP	lu.ge 452x795x3 flp	sq.Busetti	3	pz	44	5,19	228,52		
ALF000196FLP	lu.ge 163x795x3 flp	sq.Busetti	3	pz	6	18,79	112,72		
ALF000197FLP	lu.ge 66 1x795x3 flp	sq.Busetti	3	pz	22	7,60	167,09		
ALF000201FLP	lu.ge 204x795x3 flp	sq.Busetti	3	pz	6	23,50	140,99		
ALF000203FLP	lu.ge 1810x795x3 flp	sq.Busetti	3	pz	4	20,80	83,19		
LIC000016	lu.bi 900x600x4 flp	taglio	4	pz	30	4,93	147,96		
LIC000025	lu.bi 700x600x4 flp	taglio	4	pz	30	3,84	115,08		
LIC000026	lu.bi 1200x600x4 flp	taglio	4	pz	30	6,58	197,28		
MDJ000008	ve.bi 700x700x6 flp-smu-tem - c/logo	taglio	6	pz	40	3,41	136,29		
MDJ000009	acid 700x700x6 flp-smu-tem - c/logo	taglio	6	pz	40	6,96	278,58		
STI000026	lu.bi 914x757x4 sag flp -sx	taglio	4	pz	13	6,32	82,15		
TEC000018ARG	ve.xc 1050x750x5 sag flp - parzializzato-argentato-inco #2	argentatura	5	pz	78	23,29	1.816,67		
TOC000005ARG	lu.br 653x658x6 sag flp-ser -inco-imb1 -bord pul-ser.beige-pann. mel.nero 16mm-c/attac-c/logo-mod.granada	argentatura	6	pz	11	21,61	237,73		
IDA000001FOR	ve.xc 1100x350x200 flp-for-bis inco #120	bisellatrice	10	pz	31	9,03	279,99		
IDA000002FIA	ve.xc 1100x350x200 flp-for-bis inco #120	bisellatrice	10	pz	30	9,03	270,95		
CAT000048INCC	po.florim_01 ve.bi 3000x1200x6+12 sag flp-bis-imb1 ang.ragg.rettang-mod.skorpio/eliot keramik	c/lav acc	6	pz	10	29,35	293,52		
FRBACI005CUR	ex.ac 1884x800x8 fl-for-tem-cur-ang-smu-optiwhite geaetzt-gebogen-gehaertet #2	curvatura	8	pz	9	45,72	411,44		
FRB000100CUR	ex.ch 1484x800x8 fl-for-tem-cur-ang-smu-optiwhite-gebogen-esg.glas #2	curvatura	8	pz	9	25,57	230,16		
FRBACI005CURV	ex.ac 1884x800x8 fl-for-tem-cur-ang-smu-optiwhite geaetzt-gebogen-gehaertet #2	foratura	8	pz	12	45,72	548,59		
FRB000100FOR	ex.ch 1484x800x8 fl-for-tem-cur-ang-smu-optiwhite-gebogen-esg.glas #2	foratura	8	pz	19	25,57	485,90		
STUMAN034	ve.ch 2184x439x3 flp-for- y31484-dis.77101a-magnoliaglas #2	foratura	3	pz	48	7,03	337,67		
CAD00100ITG	ve.bi 292x215x4 fgp-for-tem-ser-clu0593 #20	foratura	4	pz	17	1,06	17,99		
CAT000003	ve.xc 2000x1060x12 sag flp- imb1 -ragg.5mm-trasp.smart #20	imballo	12	pz	5	60,29	301,46		
FMLVUL002	ve.xc 2000x1000x10 sag flp-tem y21590-inco-imb1 -bord pul	imballo	10	pz	8	79,09	632,68		

AT S.r.l. (in liquidazione)

Tribunale di Pordenone - Fallimento n° 75.2015

Beni iscritti all'attivo della Società: Magazzino

Valore di Mercato «VM» (in continuità d'uso) e Valore di Liquidazione «VL» al 30.09.2015 (consistenza al 22.09.2015)

magazzino: dettaglio giacenze e valori attribuiti (spessore Sp - mm)

codice	descrizione	ubicaz.	consistenza			costo riferimento		valutazione	
			Sp	unit	Q.ta	€/unit	totale €	VM	VL
CAT000048	po_florim_01 ve.bi 3000x1200x6+12 sag flp-bis-imb1 ang.ragg-rettang-mod.skorpio/efiot keramik	imballo	6	pz	9	29,35	264,17		
PNC000250	ve.bi 561x195x6 flp-imb1 #20	imballo	6	pz	128	0,89	114,17		
BRG000044	ve.xc 1000x700x200 flp-smu-tem inco -teca 4bcl #0	incollaggio	10	pz	16	17,26	276,22		
CAT000015IMB	ve.xc 380x900x12 sag flp-inco- imb2 -r.5-trasp.jerez #2	master	12	pz	23	14,98	344,49		
TOC000005	lu.br 653x658x6 sag flp-ser- inco-imb1 -bord pul-ser.beige-pann. mel nero 16mm-c/attac-c/logo-mod.granada	master	6	pz	11	21,61	237,73		
TEC000018INC	ve.xc 1050x750x5 sag flp - parzializzato-argentato-inco #2	pellicolat.	5	pz	78	13,75	1.072,55		
MAGNRO008	acid 2800x1200x10 sag fgp-bis- tem-y1378 -filetto e tallone puliti	pul bordi	10	pz	11	146,14	1.607,51		
MAGBMA004	ve.xc 1800x900x10 sag flp-bis- tem-y11547 -filetto e tallone #20	pul bordi	10	pz	2	67,30	134,60		
MAGBMA011	ve.xc 2400x1100x10 sag flp-bis-tem-y11547 -filetto e tallone puliti	pul bordi	10	pz	3	109,67	329,02		
EVA000028	ve.cer 968x470x4 sag fgp-for- ser -zaira #0	serigrafia	4	pz	55	45,92	2.525,60		
PPA000002SER	ex.ch 1294x398x5 flp-smu- ser ser.ral7043-arg-bor.pul-mod.classic-dis.01-274-058	serigrafia	5	pz	40	10,68	427,00		
PPA000004SER	ex.ch 316x398x5 flp-smu- ser ser.ral7043-arg-bor.pul-mod.classic-dis.01-274-061	serigrafia	5	pz	58	4,92	285,63		
PPA000005SER	ex.ch 388x398x5 flp-smu- ser ser.ral7043-arg-bor.pul-mod.classic-dis.01-274-062	serigrafia	5	pz	18	5,35	96,26		
TOC000005SER	lu.br 653x658x6 sag flp-ser- inco-imb1 -bord pul-ser.beige-pann. mel nero 16mm-c/attac-c/logo-mod.granada	serigrafia	6	pz	12	13,41	160,91		
CATBNL006	ve.xc 1300x720x12 sag flp-tem- yt000006.bianco-inco-imb1 -mod.island #2	sq.Busetti	12	pz	20	21,10	422,07		
COM000015	ve.xc 614x903x4 fgt-tem #20	sq.Busetti	4	pz	15	4,84	72,63		
COM000045	ve.xc 714x714x4 fgt-tem #20	sq.Busetti	4	pz	15	4,45	66,78		
COM000107	ve.xc 534x354x4 fgt-tem #2	sq.Busetti	4	pz	16	1,65	26,41		
PPA000002	ex.ch 1294x398x5 flp-smu- ser ser.ral7043-arg-bor.pul-mod.classic-dis.01-274-058	sq.Busetti	5	pz	39	5,24	204,43		
PPA000004	ex.ch 316x398x5 flp-smu- ser ser.ral7043-arg-bor.pul-mod.classic-dis.01-274-061	sq.Busetti	5	pz	62	2,09	129,35		
PPA000005	ex.ch 388x398x5 flp-smu- ser ser.ral7043-arg-bor.pul-mod.classic-dis.01-274-062	sq.Busetti	5	pz	13	2,32	30,14		
IDA000002RIP	ve.xc 1100x350x200 flp-for-bis inco #120	sq.Busetti	10	pz	50	8,26	413,09		
TEC000019REC	ve.xc 1050x750x5 sag flp - parzializzato-argentato-inco #2	sq.Busetti	5	pz	89	7,45	663,11		
SXX000703	ex.ch ex.ch 220x40x4 y6781 ral4007za	sq.Busetti	4	pz	80	0,08	6,15		
TEC000020B	ve.xc 1050x750x5 sag flp - parzializzato-argentato-inco #2	sq.Busetti	5	pz	175	7,45	1.303,87		
CAT000027	lu.bi 1600x800x5 flp-smu - jersey #2	sq.Busetti	5	pz	25	15,57	389,33		
CAT000047	lu.bi 1574x774x5 flp-smu - mod.pasha'	sq.Busetti	5	pz	17	14,87	252,85		
ALF000186FLP	lu.ge 492x50x3 flp -mod.monaco #2	sq.Busetti	3	pz	18	0,26	4,71		
ALF000195FLP	lu.ge 452x50x3 flp -mod.monaco #2	sq.Busetti	3	pz	50	0,24	12,02		
ALF000195	lu.ge 452x50x3 flp -mod.monaco #2	sq.Busetti	3	pz	680	0,24	163,52		
ALFNRO009	ve.bi 1520x520x6 flp-y1378- biad -bordi puliti-mod.garda #20	sq.Busetti	6	pz	66	6,44	425,33		
ALFNRO012	ve.bi 1720x500x6 flp-y1378- biad -bordi puliti-mod.garda #20	sq.Busetti	6	pz	76	7,01	532,90		
ALF000227	ve.bi 926x425x8 flp #20	sq.Busetti	8	pz	84	4,19	351,65		
RSA00M015	ve.ch 460,5x460,5x4 mag fgp- smu-tem #20	sq.Busetti	4	pz	23	1,32	30,43		
RSA00M048	ve.ch 700x897x4 mag fgp-smu #20	sq.Busetti	4	pz	24	3,92	94,03		
CELNRO012FLT	ve.ch 1298x147x4 flt-y1378 - ang-smu-bordi puliti #2	sq.Busetti	4	pz	33	1,19	39,29		
STOSTB007	antbor ex.ac_3mm 342x897x21 flp-y01408- truc18 pvc+mel grig-b	taglio	3	pz	10	4,01	40,12		
STOSTB011	antbor ex.ac_3mm 1317x597x21 flp-y01408- truc18 pvc+mel grig-b	taglio	3	pz	5	10,28	51,42		
STOSTB157	antbor ex.ac_3mm 717x297x21 flp-y01408- truc18 pvc+mel grig-b	taglio	3	pz	5	2,79	13,93		
STOSTB015	antbor ex.ch_3mm 342x897x21 flp-y01408- truc18 pvc+mel grig-b	taglio	3	pz	10	1,90	19,02		
CAT000048FLO	po_florim_01 ve.bi 3000x1200x6+12 sag flp-bis-imb1 ang.ragg-ret	taglio	6	pz	12	25,03	300,38		
CAT000048ST	po_florim_01 ve.bi 3000x1200x6+12 sag flp-bis-imb1 ang.ragg-ret	taglio	6	pz	11	25,03	275,35		
EVA000027TEM	ve.cer 521x191x4 sag fgp-for- ser -porta flora #10	tempera	4	pz	204	10,83	2.209,33		
BRG000028	ve.xc 642x1496x6 flp-smu-for- tem-inco -placche-anta sx #2	tempera	6	pz	17	17,42	296,21		
NVA000012	ve.xc.ac 557x436x4 fgp-tem #2	tempera	4	pz	19	2,77	52,60		
BRG000044A	ve.xc 1000x700x200 flp-smu-tem inco -teca 4bcl #0	tempera	10	pz	30	17,26	517,92		
BRG000044B	ve.xc 1000x700x200 flp-smu-tem inco -teca 4bcl #0	tempera	10	pz	43	17,26	742,35		
BRG000044C	ve.xc 1000x700x200 flp-smu-tem inco -teca 4bcl #0	tempera	10	pz	30	17,26	517,92		
CATBNL006TEM	ve.xc 1300x720x12 sag flp-tem- yt000006.bianco-inco-imb1 -mod.island #2	tempera	12	pz	20	28,59	571,83		
CAT000006IMB	ve.xc 707x550x15 sag flp-for- tem-imb2 -angoli in diamant-ikon #20	tempera	15	pz	63	16,80	1.058,61		
MGM000027A	ve.xc 425x275x250 flp-for-tem- inco #20	tempera	10	pz	25	2,88	72,06		
MGM000027B	ve.xc 425x275x250 flp-for-tem- inco #20	tempera	10	pz	49	2,88	141,24		
MGM000027C	ve.xc 425x275x250 flp-for-tem- inco #20	tempera	10	pz	50	2,88	144,12		
EVANTE005	rifl.gr.ss 973x264x8 sag flp- inc-tem-yt000023 -bordi puliti-erika	tempera	8	pz	49	10,51	515,22		

AT S.r.l. (in liquidazione)

Tribunale di Pordenone - Fallimento n° 75.2015

Beni iscritti all'attivo della Società: Magazzino

Valore di Mercato «VM» (in continuità d'uso) e Valore di Liquidazione «VL» al 30.09.2015 (consistenza al 22.09.2015)

magazzino: dettaglio giacenze e valori attribuiti (spessore Sp - mm)

codice	descrizione	ubicaz.	consistenza			costo riferimento		valutazione	
			Sp	unit	Q.tà	€/unit	totale €	VM	VL
MAG000017	ve.ge 1190x1190x12 sag flp-tem inco -circ	tempera	12	pz	30	58,21	1.746,33		
B&B000080	ve.bi 2000x1000x15 sag flp-tem imbl -termoformato	tempera	15	pz	4	64,43	257,73		
CAD001001	ve.bi 292x215x4 fgp-for-tem- ser-clu0593 #20	tempera	4	pz	32	1,23	39,23		
CAT000019	kit: ve.bi 688x410x8 + ve.bi 703x410x8 flp-smu-tem-c/marchio-imbl 040110000209 #12	tempera	8	pz	144	4,51	648,72		
CAT000019	kit: ve.bi 688x410x8 + ve.bi 703x410x8 flp-smu-tem-c/marchio-imbl 040110000209 #12	tempera	8	pz	212	4,51	955,06		
CAT000020	kit: ve.bi 688x410x8 + ve.bi 703x410x8 flp-smu-tem-c/marchio-imbl 040110000209 #12	tempera	8	pz	102	4,51	459,51		
CAT000020	kit: ve.bi 688x410x8 + ve.bi 703x410x8 flp-smu-tem-c/marchio-imbl 040110000209 #12	tempera	8	pz	73	4,51	328,87		
DIS000298	ve.bi 577x1950x6 flp-smu-for-tem -vp.lk.sc	tempera	6	pz	29	16,34	473,89		
MAGNRO007	acid 2400x1100x10 sag fgp-bis-tem-y1378 -filetto e tallone puliti	verniciatura	10	pz	11	91,94	1.011,37		
PEDGBP008	acid 416x896x2 flp-y61375- anta mdf19 pvc.opa-gri.f4273502-fre-pell.--- fresata 5° lato 896 #0	verniciatura	2	pz	4	10,26	41,03		
STU0CM010MUR	acid 109,5x89,5x3 flp-y7066 - c/inc-piatte-sottovetro-y21621	verniciatura	3	pz	2	0,23	0,46		
MAGBMA003	ve.xc 1400x800x10 sag flp-bis-tem-y11547- filetto e talloni pul. #20	verniciatura	10	pz	12	36,82	441,85		
MAGBMA005	ve.xc 1600x900x10 sag flp-bis-tem-y11547-inco- filetto e tallone pul	verniciatura	10	pz	29	47,34	1.372,90		
MAGBMA009	ve.xc 2000x1000x10 sag flp-bis-tem-y11547 -fil e tall pul-bigwill	verniciatura	10	pz	31	65,75	2.038,31		
SXX000720	ve.xc extra chiaro 220x40x4 y11654 grigio e	verniciatura	4	pz	100	0,20	19,81		
FMLVL002VER	ve.xc 2000x1000x10 sag flp-tem y21590-inco-imbl -bord pul	verniciatura	10	pz	13	65,75	854,78		
SGMCOS007FGP	ve.rifl.br 1265,5x1214x4 flp-tem-y30855 -bordi puliti #2	verniciatura	4	pz	22	49,22	1.082,92		
sub-totale prodotti di serie e conto lavoro							203.669,16	81.000,00	3.000,00
TOP cucine									
bande solo taglio trasparenti - TOP									
	banda solo taglio per mag top	TOP	15	pz	6	159,40	956,40		
	banda solo taglio per mag top	TOP	15	pz	1	153,33	153,33		
	banda solo taglio per mag top	TOP	10	pz	10	31,85	318,48		
	banda solo taglio per mag top	TOP	15	pz	10	31,85	318,48		
	banda solo taglio per mag top	TOP	12	pz	0	38,33	0,00		
	banda solo taglio per mag top	TOP	15	pz	17	67,40	1.145,83		
	banda solo taglio per mag top	TOP	15	pz	5	33,74	168,72		
	banda solo taglio per mag top	TOP	10	pz	0	24,68	0,00		
bande solo taglio laccate - TOP									
	banda solo taglio 70 salmone y1970	TOP	15	pz	0	79,86	0,00		
	banda solo taglio 89 celeste y1968	TOP	15	pz	0	79,86	0,00		
	banda solo taglio arancio 103-y2432	TOP	15	pz	0	79,86	0,00		
	banda solo taglio 84 rosso mattone y1180	TOP	15	pz	0	79,86	0,00		
	banda solo taglio 68 azzurro y1972	TOP	15	pz	0	79,86	0,00		
	banda solo taglio 122 illa y2990	TOP	15	pz	0	79,86	0,00		
	banda solo taglio 69 blu y1967	TOP	15	pz	0	79,86	0,00		
	banda solo taglio 71 marrone y1969	TOP	15	pz	0	79,86	0,00		
	banda solo taglio 82 verde mela y1975	TOP	15	pz	0	79,86	0,00		
	banda solo taglio 86 oro metal y2002	TOP	15	pz	0	79,86	0,00		
	banda solo taglio 88 melanzana metal y2003	TOP	15	pz	0	79,86	0,00		
	banda solo taglio viola 1977	TOP	15	pz	0	79,86	0,00		
	banda solo taglio glicine 1976	TOP	15	pz	0	79,86	0,00		
materiale solo taglio - TOP									
	<1200	TOP	6	pz	60	37,33	2.240,00		
	>1200	TOP	6	pz	15	72,00	1.080,00		
	mensole < 400	TOP	6	pz	0	32,00	0,00		
	mensole > 400	TOP	6	pz	0	48,00	0,00		
	alzate <1200	TOP	6	pz	0	0,00	0,00		
	alzate >1200	TOP	6	pz	0	0,00	0,00		
	<1200	TOP	10	pz	1	48,33	48,33		
	>1200	TOP	10	pz	6	96,67	580,00		
	mensole < 400	TOP	10	pz	0	64,00	0,00		
	mensole > 400	TOP	10	pz	0	77,33	0,00		
	alzate <1200	TOP	10	pz	3	13,33	40,00		

AT S.r.l. (in liquidazione)

Tribunale di Pordenone - Fallimento n° 75.2015

Beni iscritti all'attivo della Società: Magazzino

Valore di Mercato «VM» (in continuità d'uso) e Valore di Liquidazione «VL» al 30.09.2015 (consistenza al 22.09.2015)

magazzino: dettaglio giacenze e valori attribuiti (spessore Sp - mm)

codice	descrizione	ubicaz.	consistenza			costo riferimento		valutazione	
			Sp	unit	Q.tà	€/unit	totale €	VM	VL
	alzate >1200	TOP	10	pz	0	24,00	0,00		
	<1200	TOP	15	pz	2	44,00	88,00		
	>1200	TOP	15	pz	2	90,67	181,33		
	mensole < 400	TOP	15	pz	0	0,00	0,00		
	mensole > 400	TOP	15	pz	0	0,00	0,00		
	alzate <1200	TOP	15	pz	0	0,00	0,00		
TOP in lavorazione									
	integrati da fondere	TOP	10	pz	48	18,67	896,00		
	integrati da fondere	TOP	10	pz	45	25,33	1.140,00		
	integrati da fondere	TOP	10	pz	47	30,67	1.441,33		
	integrati da fondere	TOP	10	pz	27	37,33	1.008,00		
	integrati da fondere	TOP	10	pz	28	45,33	1.269,33		
	integrati fusi > 1000 x 660	TOP	10	pz	14	109,33	1.530,67		
	integrati fusi < 1000 x 660	TOP	10	pz	3	114,67	344,00		
	integrati forati e pantografati < 1400	TOP	10	pz	0	138,67	0,00		
	integrati forati e pantografati >1400	TOP	10	pz	8	180,00	1.440,00		
	integrati da fondere	TOP	10	pz	0	25,33	0,00		
	integrati da fondere	TOP	12	pz	31	20,00	620,00		
	integrati da fondere	TOP	12	pz	31	33,33	1.033,33		
	integrati da fondere	TOP	15	pz	0	18,13	0,00		
	integrati da fondere	TOP	15	pz	6	26,40	158,40		
	integrati da fondere	TOP	15	pz	0	31,53	0,00		
	integrati da fondere	TOP	15	pz	0	39,20	0,00		
	integrati da fondere	TOP	15	pz	0	27,60	0,00		
	integrati da fondere	TOP	15	pz	0	36,00	0,00		
	integrati da fondere	TOP	15	pz	0	43,33	0,00		
	integrati da fondere	TOP	15	pz	2	53,73	107,47		
	integrati da fondere	TOP	15	pz	0	63,60	0,00		
	integrati fusi > 1000 x 660	TOP	15	pz	0	110,00	0,00		
	integrati fusi < 1000 x 660	TOP	15	pz	1	93,33	93,33		
	integrati forati e pantografati < 1400	TOP	15	pz	1	139,33	139,33		
	integrati forati e pantografati > 1400	TOP	15	pz	0	186,67	0,00		
	integrati forati e pantografati > 1400	TOP	19	pz	0	220,00	0,00		
	top cliente mdc da 602x501 clear	TOP	15	pz	0	52,80	0,00		
	top cliente mdc da 802x501 clear	TOP	15	pz	0	58,40	0,00		
	top cliente mdc da 1202x501 clear	TOP	15	pz	0	94,40	0,00		
	top cliente mdc da 602x501 clear scarti ossidati	TOP	15	pz	0	32,40	0,00		
	top cliente mdc da 802x501 clear scarti ossidati	TOP	15	pz	0	36,40	0,00		
	top cliente mdc da 1202x501 clear scarti ossidati	TOP	15	pz	0	56,00	0,00		
	top cliente mdc da 602x501 trasparenti non vernic.	TOP	15	pz	0	32,40	0,00		
	top cliente mdc da 802x501 trasparenti non vernic.	TOP	15	pz	0	36,40	0,00		
	top cliente mdc da 1202x501 trasparenti non vernic.	TOP	15	pz	0	56,00	0,00		
	top cliente mdc da 602x501 clear	TOP	15	pz	0	0,00	0,00		
	top cliente mdc da 802x501 clear	TOP	15	pz	0	0,00	0,00		
	top cliente mdc da 1202x501 clear	TOP	15	pz	0	0,00	0,00		
	top cliente mdc da 602x501 clear scarti ossidati	TOP	15	pz	40	26,40	1.056,00		
	top cliente mdc da 802x501 clear scarti ossidati	TOP	15	pz	28	29,20	817,60		
	top cliente mdc da 1202x501 clear scarti ossidati	TOP	15	pz	36	47,20	1.699,20		
	top cliente mdc da 602x501 trasparenti non vernic.	TOP	15	pz	27	52,80	1.425,60		
	top cliente mdc da 802x501 trasparenti non vernic.	TOP	15	pz	5	58,40	292,00		
	top cliente mdc da 1202x501 trasparenti non vernic.	TOP	15	pz	16	94,40	1.510,40		
cucine									
	piani cucina verniciati (mq.)	TOP	10	pz	0		0,00		
	piani cucina pantografati (mq.)	TOP	10	pz	0	213,33	0,00		
	piani cucina solo taglio (mq.)	TOP	10	pz	0	113,33	0,00		
	schienali verniciati (mq.)	TOP	10	pz	0		0,00		
campioncini									
	campioncini falper 220x40 mm	TOP	4	pz	0	3,04	0,00		

AT S.r.l. (in liquidazione)

Tribunale di Pordenone - Fallimento n° 75.2015

Beni iscritti all'attivo della Società: Magazzino

Valore di Mercato «VM» (in continuità d'uso) e Valore di Liquidazione «VL» al 30.09.2015 (consistenza al 22.09.2015)

magazzino: dettaglio giacenze e valori attribuiti (spesare Sp - mm)

codice	descrizione	ubicaz.	consistenza			costo riferimento		valutazione	
			Sp	unit	Q.ta	€/unit	totale €	VM	VL
componenti di alluminio									
	bordo toph.40mm-barre 4200 mm finitura "0 chimico" c/pellicola protettiva	TOP		pz	600	9,80	5.880,00		
	bordo toph.40mm-barre 4200 mm finitura "lucido spazz." c/pellicola protettiva	TOP		pz	100	13,21	1.321,33		
	bordo top h.63mm in barre da 4200 mm finitura "0 chimico" c/pellicola protettiva	TOP		pz	80	14,00	1.120,00		
	bordo toph.63mm-barre 4200 mm finitura "lucido spazz." c/pellicola protettiva	TOP		pz	40	14,00	560,00		
	profilo alluminio ad "I" 20x10 finitura "0" chimico	TOP		pz	150	7,37	1.104,90		
	profilo alluminio ad "I" 20x10 finitura inox	TOP		pz	120	10,03	1.204,08		
	raccordo in alluminio per bordo top h.40mm finitura argento	TOP		pz	132	6,12	807,84		
	raccordo in alluminio per bordo top h.40 mm finitura inox	TOP		pz	0		0,00		
	raccordo in alluminio per bordo top h.60 mm finitura argento spazzolato	TOP		pz	196	6,73	1.319,73		
	raccordo in alluminio per bordo top h.60 mm finitura 6 cromo	TOP		pz	0		0,00		
sub-totale TOP cucine							38.658,80	16.000,00	1.500,00
Campioni e Fuori Misura									
CAMP67803	ex.ac 122x443x4 flp-temp-y1378.nero-bord pul-fil vern- pannello t	taglio	4	pz	2	0,68	1,36		
CAMP67804	ex.ac 346x443x4 flp-temp-y1378.nero-bord pul-fil vern- pannello t	taglio	4	pz	1	1,93	1,93		
JSSTR002	ve.xc.ac 440x400x15 jit flp- smu-y21415 -bord pul-toll.+/-0,5	verniciatura	15	pz	1	7,61	7,61		
CAMP53672	ve.bi 1200x700x8 flp-sag-temp-incu.placche-	temp	8	pz	5	8,71	43,57		
CAMP62324	po.neve 357x447x3 flp-telaio alluminio-mod.maxima	fl	3	pz	50	5,77	288,67		
CAMP62325	po.neve 357x447x3 flp-telaio titanio-mod.kalea	fg	3	pz	50	5,78	288,97		
CAMP62713	ve.xc 600x1200x10 flp*-sag*temp-ycamp.pantone 403 c bianco a c	temp	10	pz	22	19,77	434,98		
CAMP66463	ve.ch 593x274x4 flp-temp-y1104-filetti puliti	ctim	4	pz	1	1,01	1,01		
CAMP66597	ve.xc 2497x926x3 flp-y61551.pioggia-biad-bordi puliti-fil.inf.ver	ctim	3	pz	4	16,53	66,13		
CAMP67798	ve.ch 792x482x4 flp-bis-temp-y17445.cenere	ctim	4	pz	1	4,52	4,52		
CAMP67920	acid 655x1978x8 flp-smu-asol-c/m-tem vf.a.ps.dx	temp	8	pz	1	20,21	20,21		
CAMP68082	ve.bi 1093x1900x6 flp-smu-c/m-tem vf.uni.06	temp	6	pz	1	16,79	16,79		
CAMP68165	acid 1375x1978x8 flp-smu-c/m-tem vf.uni.08	fl	8	pz	1	42,43	42,43		
CAMP68205	ve.br 795x1978x8 flp-smu-asol-c/m-tem vf.a.ps.sx	temp	8	pz	1	26,78	26,78		
CAMP68541	ve.bi 512x1966x8 flp-smu-for-tem vp.cl.dx	temp	8	pz	1	12,44	12,44		
CAMP68542	ve.bi 719x1978x8 flp-smu-for-tem vf.7f.cl.dx	temp	8	pz	1	16,75	16,75		
CAMP68543	ve.bi 1050x1979x6 flp-smu-tem vf.sl	temp	6	pz	2	16,80	33,60		
CAMP68590	ve.bi 703x1957x6 flp-smu-temp-c/m	temp	6	pz	1	19,38	19,38		
CAMP68591	ve.bi 767x1961x6 flp-smu-for-temp-c/m-11	temp	6	pz	1	23,19	23,19		
CAMP68592	ve.bi 865x1885x6 flp-smu-for-temp-c/m-05	temp	6	pz	2	24,97	49,93		
CAMP68704	ve.bi 1075x1978x8 flp-smu-c/m-tem vf.uni.08	temp	8	pz	1	22,06	22,06		
CAMP68705	ve.bi 667x1950x6 flp-smu-for-tem vp.lk.sc	temp	6	pz	1	12,52	12,52		
CAMP68706	ve.bi 605x1893x6 flp-smu-c/m-tem vf.uni.06	temp	6	pz	1	9,26	9,26		
CAMP68707	ve.bi 524x1979x6 flp-smu-for-tem vf.7f.sm.sx	temp	6	pz	1	10,38	10,38		
CAMP68708	ve.bi 755x1979x6 flp-smu-tem vf.sl	temp	6	pz	1	12,08	12,08		
CAMP68709	ve.bi 765x1979x6 flp-smu-for-c/m-tem vf.3f.lat.06	temp	6	pz	1	14,24	14,24		
CAMP68710	ve.bi 702x1950x6 flp-smu-for-tem vp.lk.sc	temp	6	pz	1	13,07	13,07		
CAMP68711	ve.bi 443x1875x6 flp-smu-for-c/m-tem vp.al	temp	6	pz	1	8,72	8,72		
CAMP68712	ve.bi 443x1875x6 flp-smu-for-c/m-tem vp.al	temp	6	pz	1	8,72	8,72		
CAMP68718	cincilla 675x1893x6 flp-smu-c/m-tem vf.uni.06	temp	6	pz	1	16,56	16,56		
CC	cincilla 385x1963x6 flp-smu-for-tem vp.qs	temp	6	pz	1	11,79	11,79		
CC	ve.bi 743x1875x6 flp-smu-for-c/m-tem vp.al	temp	6	pz	1	13,26	13,26		
CC	cincilla 298x1875x6 flp-smu-for-c/m-tem vp.al	temp	6	pz	1	9,24	9,24		
CC	ve.bi 646x1978x8 flp-smu-for-c/m-tem vf.3f.lat	for	8	pz	2	15,26	30,51		
CC	cincilla 515x1893x6 flp-smu-c/m-tem vf.uni.06	temp	6	pz	1	12,63	12,63		
CC	cincilla 298x1875x6 flp-smu-for-c/m-tem vp.al	temp	6	pz	1	9,24	9,24		
CC	ve.bi 743x1875x6 flp-smu-for-c/m-tem vp.al	temp	6	pz	1	13,26	13,26		
CC	ve.bi 392x1856x6 flp-smu-for-tem vp.cr.sf.dx	temp	6	pz	1	7,88	7,88		
CC	cincilla 315x1893x6 flp-smu-c/m-tem vf.uni.06	temp	6	pz	1	9,73	9,73		
sub-totale campioni e fuori misura							1.645,42	1.000,00	100,00
Ante MDF Jesse									
	Anta Mdf - 158x448			pz	14	4,74	66,36		
	Anta Mdf - 238x598			pz	4	6,29	25,16		
	Anta Mdf - 238x898			pz	3	7,44	22,32		

AT S.r.l. (in liquidazione)

Tribunale di Pordenone - Fallimento n° 75.2015

Beni iscritti all'attivo della Società: Magazzino

Valore di Mercato «VM» (in continuità d'uso) e Valore di Liquidazione «VL» al 30.09.2015 (consistenza al 22.09.2015)

magazzino: dettaglio giacenze e valori attribuiti (spessore Sp - mm)

codice	descrizione	ubicaz.	consistenza			costo riferimento		valutazione	
			Sp	unif	Q.tà	€/unif	totale €	VM	VL
	Anta Mdf - 238x1198			pz	8	9,92	79,36		
	Anta Mdf - 288x1170			pz	6	11,73	70,38		
	Anta Mdf - 288x1470			pz	5	14,73	73,65		
	Anta Mdf - 318x448			pz	4	6,29	25,16		
	Anta Mdf - 318x598			pz	29	6,62	191,98		
	Anta Mdf - 318x898			pz	1	9,94	9,94		
	Anta Mdf - 318x1198			pz	21	13,26	278,46		
	Anta Mdf - 318x1798			pz	2	19,90	39,80		
	Anta Mdf - 478x598			pz	5	9,95	49,75		
	Anta Mdf - 478x898			pz	4	14,94	59,76		
	Anta Mdf - 478x1198			pz	5	19,93	99,65		
	Anta Mdf - 608x1170			pz	4	24,76	99,04		
	Anta Mdf - 608x1470			pz	6	29,42	176,52		
	Anta Mdf - 638x298			pz	14	6,62	92,68		
	Anta Mdf - 638x448			pz	2	9,95	19,90		
	Anta Mdf - 638x598			pz	32	13,28	424,96		
	Anta Mdf - 928x1170			pz	6	35,74	214,44		
	Anta Mdf - 928x1470			pz	6	44,91	269,46		
	Anta Mdf - 958x298			pz	5	9,93	49,65		
	Anta Mdf - 958x448			pz	9	14,94	134,46		
	Anta Mdf - 958x598			pz	3	19,94	59,82		
	Anta Mdf - 1248x870			pz	6	35,74	214,44		
	Anta Mdf - 1248x1470			pz	6	60,39	362,34		
	Anta Mdf - 1278x298			pz	4	13,25	53,00		
	Anta Mdf - 1278x448			pz	9	19,92	179,28		
	Anta Mdf - 1278x598			pz	11	26,60	292,60		
	Anta Mdf - 1568x870			pz	6	44,91	269,46		
	Anta Mdf - 1568x1170			pz	6	60,39	362,34		
	Anta Mdf - 1598x448			pz	11	24,91	274,01		
	Anta Mdf - 1918x448			pz	8	28,29	226,32		
	Anta Mdf - 1918x598			pz	3	37,76	113,28		
	sub-totale ante MDF Jesse						4.979,73	2.000,00	400,00
	totale semilavorati						248.953,12	100.000,00	5.000,00
	Prodotti Finiti								
	Prodotti di Serie								
AAT000037	ve.bi 1100x360x6 fgp-tem	mag.uscita		pz	25	16,72	418,00		
ALF000061	ve.bi cina flp 435x287x8	in viaggio		pz	100	1,31	131,00		
ALF000083	ve.bi cina flp 287x275x8	in viaggio		pz	200	0,84	168,00		
ALF000101	ve.bi cina flp 1235x287x8	in viaggio		pz	30	4,00	120,00		
ALF000158	ve.bi pilkington -mod.day12 flp 467x435x8	in viaggio		pz	80	1,82	145,60		
ALF000159	ve.bi pilkington -mod.day12 flp 595x467x8	in viaggio		pz	150	2,50	375,00		
ALF000193	lu.ge 452x50x3 flp -mod.monaco	mag.uscita		pz	616	1,10	677,60		
ALL000001	lu.bi cina fgp 1027,5x697,5x3	in viaggio		pz	250	5,34	1.335,00		
ALL000016	lu.bi cina fgp 1027,5x797,5x3	in viaggio		pz	150	6,68	1.002,00		
ALL000048	lu.bi cina fgp 1197,5x597,5x3	in viaggio		pz	50	3,60	180,00		
AR1000022	ve.ch 887x290x4 sag fgt-tem (sag.sfilettata)	mag.uscita		pz	3	3,13	9,39		
AR1AC1021	acid 218x758x4 fgt-tem - mod.curry	mag.uscita		pz	1	2,35	2,35		
ARB000002	ve.bi sangalli -c/marchio flp-tem 1964x385x6	in viaggio		pz	150	7,65	1.147,50		
ARB000004	ve.bi sangalli -c/marchio flp-tem 1964x435x6	in viaggio		pz	150	8,64	1.296,00		
ARB000006	ve.bi sangalli flp-tem 1964x605x6	in viaggio		pz	1.560	12,02	18.751,20		
ARB000020	ve.bi sangalli flp-a.smu.-tem 1964x335x6	in viaggio		pz	150	6,66	999,00		
ARR000042	ve.xc 270x500x15 sag flp-tem- imbl	mag.uscita		pz	46	18,22	838,12		
ARR00M100	ac'tree'l 1313x593x4 mag fgp-tem	mag.uscita		pz	20	26,36	527,20		
ARR00M101	ac'tree'l 2033x443x4 mag fgp-tem	mag.uscita		pz	22	32,59	716,98		
ARR00M102	ac'tree'l 2033x593x4 mag fgp-tem	mag.uscita		pz	22	40,73	896,06		
ARR0CM032	ve.rifl.br 97x97x4 fgp-hd	mag.uscita		pz	463	1,39	643,57		

AT S.r.l. (in liquidazione)

Tribunale di Pordenone - Fallimento n° 75.2015

Beni iscritti all'attivo della Società: Magazzino

Valore di Mercato «VM» (in continuità d'uso) e Valore di Liquidazione «VL» al 30.09.2015 (consistenza al 22.09.2015)

magazzino: dettaglio giacenze e valori attribuiti (spessore Sp - mm)

codice	descrizione	ubicaz.	consistenza			costo riferimento		valutazione	
			Sp	unit	Q.tà	€/unit	totale €	VM	VL
ARRBNL127	ac\tree\l 147x200x4 fgp-y1241	mag.uscita		pz	29	3,11	90,19		
ARRBNL128	tissue 147x200x4 fgp-y1241 - lato stampato	mag.uscita		pz	14	3,68	51,52		
ARRNRO112	ac\tree\l 147x200x4 fgp-y1378	mag.uscita		pz	22	3,11	68,42		
ARRTDM096	ac\tree\l 147x200x4 fgp-y1239	mag.uscita		pz	20	3,11	62,20		
ART000080	ve.bi 1114x1895x6 flp-smu-tem c/m-at-tempered	mag.uscita		pz	9	23,53	211,77		
ARY00M060	acid 444x99x8 mag flp	mag.est		pz	2.760	1,59	4.388,40		
ARY00M061	acid 210x99x8 mag flp	mag.est		pz	320	0,90	288,00		
ARYACI008	acid 295x99x8 fl	mag.est		pz	200	1,34	268,00		
ARYPRE007	acid 444x99x8 flp	mag.uscita		pz	288	1,59	457,92		
B&B350035	ve.ch 2367,5x990,5x4 flp-tem- 00-2d.350 fletto vern.	mag.uscita		pz	7	205,43	1.438,01		
B&BBBB050	ri.fl.ch ss 978x335x4 flp-tem- y9556 -bord pul fil vern-reto a vista	mag.uscita		pz	20	59,92	1.198,40		
BSBALM004	ve.bi 700x600x5 flp-tem-y1185-imb1 bordi puliti	in viaggio		pz	150	8,86	1.329,00		
BSBALM006	ve.bi 600x450x5 flp-tem-y1185-imb1 bordi puliti	in viaggio		pz	280	5,93	1.660,40		
BSBBNL004	ex.ch 700x600x5 flp-tem-y1241-imb1 bordi puliti	in viaggio		pz	300	9,31	2.793,00		
BSBBNL005	ve.xc 600x450x5 flp-tem-y1241-imb1 bordi puliti	in viaggio		pz	140	6,28	879,20		
BSBNRO002	ve.bi 900x650x5 flp-tem-y1378-imb1 bordi puliti	in viaggio		pz	130	11,87	1.543,10		
BSBNRO004	ve.bi 700x600x5 flp-tem-y1378-imb1 bordi puliti	in viaggio		pz	300	8,86	2.658,00		
CAD000013	ve.cer 294x294x4 fgp-smu	mag.est		pz	25	7,86	196,50		
CAD000017	ve.bi 318x318x5 fgt-tem	mag.est		pz	60	1,50	90,00		
CAD000026	ve.cer 389x340x4 fgp-ser-clo5211	mag.uscita		pz	52	15,82	822,64		
CAD001004	ve.bi 215x155x5 fgp-tem-joi0590	mag.uscita		pz	176	1,83	322,08		
CAT000006	ve.xc 707x550x15 sag flp-for- tem-imb2 -angoli in diamant-ikon	mag.uscita		pz	11	54,84	603,24		
COM000092	ve.bi 318x245x8 flp-imb1 -mod.atlante new	mag.est		pz	60	1,55	93,00		
COP000048	ve.bi 856x260x8 flp-imb1 -dis.q26/002-c/ferr	mag.est		pz	22	4,42	97,24		
COP000057	ve.bi 833x260x8 flp-imb1 -dis.16e/997-c/ferr	mag.est		pz	16	6,21	99,36		
COP000071	ve.bi 358x299x8 sag flp-imb1 -dis.q30/011-c/ferr	mag.est		pz	18	3,06	55,08		
DIS000035	ve.bi 768x1978x8 flp-smu-tem - c/m-vf.uni 08	mag.uscita		pz	1	23,45	23,45		
DNK000001	ve.ve 240x99,5x8 flp 1l.lungo3 l. a nastro -xe	mag.est		pz	4.100	0,52	2.132,00		
DNK000002	ve.ve 370x99,5x8 flp 1 l. lungo -3 l. a nastro -xe	mag.est		pz	6.000	0,64	3.840,00		
DNK000003	ve.ve 440x99,5x8 flp 1 l. lungo -3 l. a nastro -xe	mag.est		pz	44.100	0,74	32.634,00		
DNK000004	ve.ve 145x99,5x8 flp 1 l. lungo -3 l. a nastro -xe	mag.est		pz	1.050	0,43	451,50		
DNK000005	ve.ve 245x99,5x8 flp 1 l. lungo -3 l. a nastro -xe	mag.est		pz	260	0,61	158,60		
DNK000006	ve.ve 295x99,5x8 flp 1 l. lungo -3 l. a nastro -xe	mag.est		pz	200	0,69	138,00		
DNK000007	ve.ve 345x99,5x8 flp 1 l. lungo -3 l. a nastro -xe	mag.est		pz	500	0,72	360,00		
DNK000008	ve.ve 395x99,5x8 flp 1 l. lungo -3 l. a nastro -xe	mag.est		pz	750	0,74	555,00		
DNK000009	ve.ve 445x99,5x8 flp 1 l. lungo -3 l. a nastro -xe	mag.est		pz	1.000	0,80	800,00		
DNK000010	ve.ve 645x99,5x8 flp 1 l. lungo -3 l. a nastro -xe	mag.est		pz	60	1,15	69,00		
DNK000011	ve.ve 745x99,5x8 flp 1 l. lungo -3 l. a nastro -xe	mag.est		pz	300	1,31	393,00		
DNK000034	ve.ve 390x99,5x8 flp -1l.lungo3l.a nastro-xe	mag.est		pz	3.383	0,58	1.962,14		
ELP000011	lu.bi 1200x700x4 fgp -parzializzato-sabbiato	mag.est		pz	160	13,73	2.196,80		
ELP000012	lu.bi 800x700x4 fgp -parzializzato-sabbiato	mag.est		pz	50	9,50	475,00		
EURBEU001	ve.xc 694x144x4 flp-tem- y01500-bord pul-fil vern	mag.uscita		pz	73	2,30	167,90		
EURBEU004	ve.xc 694x324x4 flp-tem- y01500-bord pul-fil vern	mag.uscita		pz	1	3,23	3,23		
EURBEU010	ve.xc 147x394x4 flp-tem- y01500-bord pul-fil vern	mag.uscita		pz	27	1,35	36,45		
EURBEU012	ve.xc 176x394x4 flp-tem- y01500-bord pul-fil vern	mag.uscita		pz	26	1,11	28,86		
EURBEU019	ve.xc 914x494x4 flp-tem- y01500-bord pul-fil vern	mag.uscita		pz	43	6,21	267,03		
EURBEU022	ve.xc 176x494x4 flp-tem- y01500-bord pul-fil vern	mag.uscita		pz	30	1,37	41,10		
EURBEU031	ve.xc 1997x594x4 flp-tem- y01500-bord pul-fil vern	mag.uscita		pz	40	15,85	634,00		
EURBEU033	ve.xc 147x594x4 flp-tem- y01500-bord pul-fil vern	mag.uscita		pz	41	2,00	82,00		
EURBEU034	ve.xc 176x594x4 flp-tem- y01500-bord pul-fil vern	mag.uscita		pz	30	1,62	48,60		
EURBEU037	ve.xc 147x794x4 flp-tem- y01500-bord pul-fil vern	mag.uscita		pz	63	2,66	167,58		
EURBEU039	ve.xc 147x894x4 flp-tem- y01500-bord pul-fil vern	mag.uscita		pz	29	2,98	86,42		
EURBEU042	ve.xc 344x894x4 flp-tem- y01500- bord pul-fil vern	mag.uscita		pz	30	4,33	129,90		
EURBEU044	ve.xc 2000x577x4 flp-tem- y01500-bord pul-fil vern	mag.uscita		pz	52	15,45	803,40		
EURBEU045	ve.xc 627x697x4 flp-tem- y01500-bord pul-fil vern	mag.uscita		pz	173	6,00	1.038,00		
EURBEU046	ve.xc 367x347x4 flp-tem- y01500-bord pul-fil vern	mag.uscita		pz	54	1,90	102,60		
EURBEU050	ve.xc 917x367x4 flp-tem- y01500-bord pul-fil vern	mag.uscita		pz	32	4,72	151,04		
EURBEU070	ve.xc 596,5x149,5x4 flp-tem- y01500-bord pul c/parte dritta pulita	mag.uscita		pz	105	2,85	299,25		

AT S.r.l. (in liquidazione)

Tribunale di Pordenone - Fallimento n° 75.2015

Beni iscritti all'attivo della Società: Magazzino

Valore di Mercato «VM» (in continuità d'uso) e Valore di Liquidazione «VL» al 30.09.2015 (consistenza al 22.09.2015)

magazzino: dettaglio giacenze e valori attribuiti (spese sc. Sp - mm)

codice	descrizione	ubicaz.	consistenza			costo riferimento		valutazione	
			Sp	unif	Q.ta	€/unit	totale €	VM	VL
EURBEU072	ve.xc 367x697x4 flp-tem-y01500-bord pul-fil vern	mag.uscita		pz	105	3,63	381,15		
EUREUG003	acid 147x594x4 flp-tem-y61471 bord pul-fil vern	mag.uscita		pz	20	2,33	46,60		
EUREUG007	acid 694x494x4 flp-tem-y61471 bord pul-fil vern	mag.uscita		pz	40	5,97	238,80		
EUREUG018	acid 147x494x4 flp-tem-y61471 bord pul-fil vern	mag.uscita		pz	30	1,95	58,50		
EUREUG039	acid 914x594x4 flp-tem-y61471 bord pul-fil vern	mag.uscita		pz	35	9,28	324,80		
EUREUG069	acid 596,5x149,5x4 flp-tem-y61471 bord pul c/parte dritta pulita a	mag.uscita		pz	57	3,10	176,70		
FOAACT008	acid 716x443x4 fgt-tem - mod.alusystem	mag.uscita		pz	1	3,79	3,79		
FOACO3009	ve.ch 404x403x4 fgp-tem-co3 - mod.asia	mag.uscita		pz	1	3,08	3,08		
FRAACT008	acid 350x160x8 flp-tem	mag.uscita		pz	520	2,19	1.138,80		
FRAACT009	acid 500x160x8 flp-tem	mag.uscita		pz	310	2,64	818,40		
FRB000158	ve.xc.ac 807x285x4 flp-smu - optiwhite geätzt	mag.uscita		pz	1	8,66	8,66		
FRG000005	acid 562x372x4 fgt-tem - mod.metropolitan	mag.uscita		pz	185	2,48	458,80		
GER000001	lu.bi lu.bi 777x259x3+3 flp- inco	mag.uscita		pz	3	12,54	37,62		
GER000002	lu.bi lu.bi 777x576x3+3 flp- inco	mag.uscita		pz	1	18,90	18,90		
JSS000095	ve.bi 412x250x8 flp-imb1 c/ferr. -xe	mag.est		pz	250	3,71	927,50		
JSS000247	ve.ge 1197x2581x4 flp-tem-ser dis.2c-e013r-serigr.caldo	mag.uscita		pz	8	43,11	344,88		
JSS00M047	ve.ch 1290x1196x4 mag fgp-ser screen	mag.uscita		pz	11	15,45	169,95		
JSS00M049	ve.xc.ac 1595x1197x4 mag fgp- ser -scripta	mag.uscita		pz	24	64,80	1.555,20		
KIS000011	ve.bi 206x155x6 flp-xe	mag.est		pz	200	0,87	174,00		
KIS000022	lu.bi cina flp 701x264x3	in viaggio		pz	100	1,27	127,00		
KIS000048	ve.bi 406x305x6 flp	mag.est		pz	30	1,27	38,10		
KIS000074	ve.bi 456x455x6 flp	mag.est		pz	30	1,97	59,10		
KIS00106	lu.bi cina flp 701x314x3	in viaggio		pz	200	1,71	342,00		
L&SBNL003	ve.xc 200x50x4 flp-y1241 - bordi puliti	mag.uscita		pz	14	2,23	31,22		
L&SNRO002	ve.ch 1208x50x4 flp-y1378 -bord1 puliti	mag.est		pz	51	8,64	440,64		
LAP000011	ve.bi 1200x700x10 ovale flp-bis-tem-imb1	in viaggio		pz	50	26,09	1.304,50		
LAP000014	ve.bi 850x850x10 rotondo flp-bis-tem-imb1	in viaggio		pz	50	21,04	1.052,00		
LER000001	ve.ch 400x400x140 sag flp-for-imb1 -vasque edoline	mag.est		pz	208	49,18	10.229,44		
MAJNRO003	ve.bi 2000x1000x12 sag flp-tem y1378-imb1 1280282-n06	mag.uscita		pz	3	274,59	823,77		
MBL000005	ve.ch 2513x442x4 fgt	mag.uscita		pz	22	7,95	174,90		
MBL000008	ve.ch 713x592x4 fgt	mag.uscita		pz	22	2,84	62,48		
MBL000017	ve.ch 1433x442x4 fgt	mag.uscita		pz	24	4,54	108,96		
MCZ000029	ve.ch 432x213x5 fgp-tem-ser	mag.uscita		pz	171	10,24	1.751,04		
MOL000006	ve.xc 262x262x282 flp-tem-inco imb1 -dis.flp/111-c/4 gommini ant	mag.uscita		pz	84	28,03	2.354,52		
MOL000008	ve.xc 524x262x282 flp-tem-inco imb1 -dis.flp/110-c/4 gommini ant	mag.uscita		pz	113	48,36	5.464,68		
MOP00M001	rifl.ch ss 202,5x472,5x4 mag flp-for-y9555 -bor+fil-pul-fil.sotto ve	mag.uscita		pz	57	4,43	252,51		
MOP00M002	rifl.ch ss 232,5x272,5x4 mag flp-for-y9555 -bor+fil-pul-fil.sotto ve	mag.uscita		pz	26	3,16	82,16		
MOP00M003	rifl.ch ss 232,5x342,5x4 mag flp-for-y9555 -bor+fil-pul-fil.sotto ve	mag.uscita		pz	28	3,67	102,76		
MOP00M004	rifl.ch ss 232,5x412,5x4 mag flp-for-y9555 -bor+fil-pul-fil.sotto ve	mag.uscita		pz	59	4,18	246,62		
MOP00M005	rifl.ch ss 232,5x692,5x4 mag flp-for-y9555 -bor+fil-pul-fil.sotto ve	mag.uscita		pz	35	5,95	208,25		
MOP00M006	rifl.ch ss 232,5x832,5x4 mag flp-for-y9555 -bor+fil-pul-fil.sotto ve	mag.uscita		pz	63	6,72	423,36		
MOP00M007	rifl.ch ss 232,5x1132,5x4 mag flp-for-y9555 -bor+fil-pul-fil.sotto ve	mag.uscita		pz	23	10,02	230,46		
MOP00M009	rifl.ch ss 412,5x472,5x4 mag flp-for-y9555 -bor+fil-pul-fil.sotto ve	mag.uscita		pz	30	6,88	206,40		
MOP00M010	rifl.ch ss 472,5x162,5x4 mag flp-for-y9555 -bor+fil-pul-fil.sotto vern-d	mag.uscita		pz	12	2,68	32,16		
MOP00M011	rifl.ch ss 472,5x272,5x4 mag flp-for-y9555 -bor+fil-pul-fil.sotto ve	mag.uscita		pz	67	4,93	330,31		
MOP00M012	rifl.ch ss 472,5x342,5x4 mag flp-for-y9555 -bor+fil-pul-fil.sotto ve	mag.uscita		pz	23	5,90	135,70		
MOP00M013	rifl.ch ss 472,5x412,5x4 mag flp-for-y9555 -bor+fil-pul-fil.sotto ve	mag.uscita		pz	30	6,88	206,40		
MOP00M015	rifl.ch ss 692,5x232,5x4 mag flp-for-y9555 -bor+fil-pul-fil.sotto vern-	mag.uscita		pz	26	5,95	154,70		
MOP00M016	rifl.ch ss 692,5x342,5x4 mag flp-for-y9555 -bor+fil-pul-fil.sotto ve	mag.uscita		pz	34	8,13	276,42		
MOP00M017	rifl.ch ss 412,5x232,5x4 mag flp-for-y9555 -bor+fil-pul.sotto vern-d	mag.uscita		pz	17	4,18	71,06		
MOP00M018	rifl.ch ss 472,5x692,5x4 mag flp-for-y9555 -bor+fil-pul-fil.sotto ve	mag.uscita		pz	7	11,59	81,13		
MOP00M019	rifl.ch ss 472,5x1132,5x4 mag flp-for-y9555 -bor+fil-pul-fil.sotto ve	mag.uscita		pz	12	16,96	203,52		
MOP00M020	rifl.ch ss 692,5x412,5x4 mag flp-for-y9555 -bor+fil-pul-fil.sotto ve	mag.uscita		pz	7	9,58	67,06		
MOP00M021	rifl.ch ss 832,5x232,5x4 mag flp-for-y9555 -bor+fil-pul-fil.sotto ve	mag.uscita		pz	13	6,72	87,36		
MOP00M022	rifl.ch ss 832,5x412,5x4 mag flp-for-y9555 -bor+fil-pul-fil.sotto ve	mag.uscita		pz	25	10,94	273,50		
MOP00M023	rifl.ch ss 952,5x342,5x4 mag flp-for-y9555 -bor+fil-pul-fil.sotto ve	mag.uscita		pz	13	10,36	134,68		
MOPBAC018	rifl.ch ss 692,5x342,5x4 flp-for-y9555 -bor+fil-pul-fil.sotto vern-d	mag.uscita		pz	37	8,13	300,81		
MOPBAC020	rifl.ch ss 832,5x232,5x4 flp-for-y9555 -bor+fil-pul-fil.sotto vern-d	mag.uscita		pz	58	6,72	389,76		

AT S.r.l. (in liquidazione)

Tribunale di Pordenone - Fallimento n° 75.2015

Beni iscritti all'attivo della Società: Magazzino

Valore di Mercato «VM» (in continuità d'uso) e Valore di Liquidazione «VL» al 30.09.2015 (consistenza al 22.09.2015)

magazzino: dettaglio giacenze e valori attribuiti (- spessore Sp - mm)

codice	descrizione	ubicaz.	consistenza		costo riferimento		valutazione	
			Sp	Q.tà	€/unit	totale €	VM	VL
MOPGRF011	rifl.ch ss 472,5x162,5x4 flp- y5224 -bor+fil-pul-fl.sotto vern-dis. l	mag.uscita		pz 2	2,68	5,36		
MTXPRE018	ve.bi 1800x800x12 pre flp-smu- 00-imb1	mag.uscita		pz 12	40,10	481,20		
MVM000051	lu.bi 598x578x3 fgp	in viaggio		pz 100	2,93	293,00		
MVM000067	ve.bi 767x258x4 fgp-tem	in viaggio		pz 1.050	2,26	2.373,00		
MVMLKU001	lu.bi 558x98x3 fgp-ku-parz-xe-(articolo in eliminazione)	mag.est		pz 2.100	3,63	7.623,00		
NPL000206	ve.bi 572x203x8 flp-imb1	mag.est		pz 10	1,63	16,30		
NPL000208	ve.bi 419x299x8 flp-imb1	mag.est		pz 80	1,73	138,40		
NPL000211	ve.bi 879x299x8 flp-imb2	mag.est		pz 15	6,31	94,65		
NPL000213	ve.bi 572x299x8 flp-imb2	mag.est		pz 140	4,20	588,00		
NPL000214	ve.bi 1185x299x8 flp-imb1	mag.est		pz 22	4,47	98,34		
NPL000215	ve.bi 1185x299x8 flp-imb2	mag.est		pz 29	8,44	244,76		
NPL000216	ve.bi 419x395x8 flp-imb1	mag.est		pz 20	2,22	44,40		
NPL000217	ve.bi 419x395x8 flp-imb2	mag.est		pz 50	4,07	203,50		
NPL000218	ve.bi 879x395x8 flp-imb1	mag.est		pz 130	4,39	570,70		
NPL000220	ve.bi 572x395x8 flp-imb2	mag.est		pz 59	5,46	322,14		
NPL000222	ve.bi 572x300x8 sag flp-imb1	mag.est		pz 60	2,94	176,40		
NPL000223	ve.bi 572x295x8 sag flp-imb1	mag.est		pz 100	2,90	290,00		
NPL000224	ve.bi 572x295x8 sag flp-imb2	mag.est		pz 22	5,60	123,20		
NPL000225	ve.bi 572x395x8 sag flp-imb1	mag.est		pz 320	3,30	1.056,00		
NPL000226	ve.bi 572x395x8 sag flp-imb2	mag.est		pz 50	6,27	313,50		
NPL000231	ve.bi 266x299x8 flp-imb2	mag.est		pz 100	2,97	297,00		
NPL000234	ve.bi 888x320x8 flp-imb1	mag.est		pz 53	4,90	259,70		
NPL000236	ve.bi 879x395x8 flp-imb2	mag.est		pz 20	8,27	165,40		
NPL000242	ve.bi 1185x395x8 flp-imb2	mag.est		pz 30	11,07	332,10		
NPL000257	ve.bi 572x300x8 sag flp-imb2	mag.est		pz 20	5,61	112,20		
NPL000276	ve.bi 572x523x8 flp-imb1	mag.est		pz 50	5,36	268,00		
NPL000277	ve.bi 879x523x8 flp-imb1	mag.est		pz 70	5,96	417,20		
NPL000300	ve.bi 419x523x8 flp-imb1	mag.est		pz 60	3,03	181,80		
NPL000301	ve.bi 879x203x8 flp-imb1	mag.est		pz 20	2,47	49,40		
NPL000341	ve.bi 419x297x8 flp	mag.est		pz 30	1,44	43,20		
NPL000343	ve.bi 535x395x8 flp-imb1	mag.est		pz 60	3,40	204,00		
NPL000350	ve.bi 382x395x8 flp-imb1	mag.est		pz 60	3,52	211,20		
NPL000360	ve.bi 995x435x8 flp-imb1	mag.est		pz 300	7,04	2.112,00		
NVAC32008	ve.ch 712x441x4 fgt-tem-co32	mag.uscita		pz 2	10,30	20,60		
NVM00M051	ve.ch 491x421x4 mag flp-tem	mag.uscita		pz 17	0,00	0,00		
PAL000051	ve.xc 670x535x260 sag flp-tem- inco	mag.uscita		pz 42	125,40	5.266,80		
PAR000045	lu.bi 300x260x3 fgp -xe	mag.est		pz 310	0,75	232,50		
PAR000091	ve.bi 1405x373x5 fgp-for-tem	mag.est		pz 100	6,90	690,00		
PAR000097	ve.bi 1351x382x5 fgp-tem	mag.est		pz 278	5,52	1.534,56		
PARBC0001	ve.xc 466x385x6 flp-smu-tem-ser.-bord.puliti-illuminato-at	mag.est		pz 168	8,57	1.439,76		
PARBC0004	ve.xc 503x349x6 sag fgp-tem-y1065 -filetto sotto laccato-illuminat	mag.est		pz 480	6,32	3.033,60		
PARBC0007	ve.xc 1426x182x6 sag fgp-for-tem-y1065 -filetto sotto laccato-illur	mag.est		pz 280	8,84	2.475,20		
PARBNP005	ve.ch 976x286x4 flp-tem-y14854filetto sotto laccato-xe-appaiato	mag.est		pz 100	4,08	408,00		
PARNRO002	ve.bi 1208x464x6 sag fgp-tem-y1378 -filetto sotto laccato-xe	mag.est		pz 210	9,09	1.908,90		
PNC000238	ve.bi cina flp 295x161x6	in viaggio		pz 100	1,26	126,00		
PNC000238	ve.bi 161x295x6 flp-imb1	mag.est		pz 100	1,26	126,00		
PNC000239	ve.bi cina flp 395x161x6	in viaggio		pz 50	1,45	72,50		
PNC000241	ve.bi flp 295x261x6	in viaggio		pz 450	1,54	693,00		
PNC000242	ve.bi flp 395x261x6	in viaggio		pz 100	1,88	188,00		
PNC000242	ve.bi 261x395x6 flp-imb1	mag.est		pz 100	1,88	188,00		
PNC000244	ve.bi flp 361x295x6	in viaggio		pz 400	2,00	800,00		
PNC000245	ve.bi flp 395x361x6	in viaggio		pz 100	2,26	226,00		
PNC000246	ve.bi flp 461x195x6	in viaggio		pz 100	1,78	178,00		
PNC000247	ve.bi flp 461x295x6	in viaggio		pz 200	2,24	448,00		
PNC000248	ve.bi flp 461x395x6	in viaggio		pz 100	2,81	281,00		
PNC000249	ve.bi flp 495x461x6	in viaggio		pz 100	3,24	324,00		
PNC000249	ve.bi 461x495x6 flp-imb1	mag.est		pz 45	3,24	145,80		
PNC000250	ve.bi flp 561x195x6	in viaggio		pz 300	2,00	600,00		

AT S.r.l. (in liquidazione)

Tribunale di Pordenone - Fallimento n° 75.2015

Beni iscritti all'attivo della Società: Magazzino

Valore di Mercato «VM» (in continuità d'uso) e Valore di Liquidazione «VL» al 30.09.2015 (consistenza al 22.09.2015)

magazzino: dettaglio giacenze e valori attribuiti (spessore Sp - mm)

codice	descrizione	ubicaz.	consistenza			costo riferimento		valutazione	
			Sp	unit	Q.tà	€/unit	totale €	VM	VL
PNC000250	ve.bi 561x195x6 flp-imb1	mag.est		pz	30	2,00	60,00		
PNC000251	ve.bi flp 561x295x6	in viaggio		pz	330	2,63	867,90		
PNC000252	ve.bi flp 561x395x6	in viaggio		pz	440	2,73	1.201,20		
PNC000252	ve.bi 561x395x6 flp-imb1	mag.est		pz	20	2,73	54,60		
PNC000254	ve.bi flp 861x195x6	in viaggio		pz	100	2,69	269,00		
PNC000255	ve.bi 861x295x6 flp-imb1	mag.est		pz	200	3,24	648,00		
PNC000256	ve.bi 961x295x10 flp-imb1	mag.est		pz	47	6,36	298,92		
PNC000258	ve.bi 961x495x10 flp-imb1	mag.est		pz	24	8,48	203,52		
PNC000260	ve.bi flp 1161x395x10	in viaggio		pz	50	8,00	400,00		
PNC000263	ve.bi 761x195x6 flp-imb1	mag.est		pz	50	2,56	128,00		
PNCACI003	ve.xc.ac 1161x395x10 flp-tem- imb1	mag.uscita		pz	55	18,63	1.024,65		
RAV000032	ve.cer 1018,5x398x4 fgp-ser - c/marchio	mag.uscita		pz	3	33,72	101,16		
RCR000013	ve.bi 310x438x5 flp	mag.est		pz	60	1,14	68,40		
RCR000046	lu.bi 448x1049x4 fl-xe	mag.est		pz	120	3,57	428,40		
RCR000056	lu.bi 1400x350x4 fl-xe	mag.est		pz	30	3,71	185,50		
RCR000060	lu.bi 1750x350x4 fl-xe	mag.est		pz	24	4,63	111,12		
RCR000156	ve.bi 210x170x5 flp	mag.est		pz	120	0,65	78,00		
RCR000158	ve.bi 310x300x5 flp	mag.est		pz	2.000	0,85	1.700,00		
RCR000159	ve.bi 460x170x5 flp	mag.est		pz	800	1,02	816,00		
RCR000171	ve.bi 660x300x5 flp	mag.est		pz	60	1,76	105,60		
RCR000187	ve.bi 460x300x5 flp	mag.est		pz	300	1,24	372,00		
RCR000188	ve.bi 460x438x5 flp	mag.est		pz	100	1,71	171,00		
RCR000189	ve.bi 660x438x5 flp	mag.est		pz	60	2,32	139,20		
RECS01072	ve.ch 353x443x4 fgt-tem-001	mag.uscita		pz	34	3,77	128,18		
RECS01073	ve.ch 353x593x4 fgt-tem-001	mag.uscita		pz	34	4,63	157,42		
RECS01083	ve.ch 1073x593x4 fgt-tem-001	mag.uscita		pz	34	13,15	447,10		
RSA000043	ve.bi 2080x1180x15 sag flp-imb1-xe	mag.est		pz	14	70,32	984,48		
SGM00M245	acid 1082x1517x4 mag sag fgp tem	mag.uscita		pz	31	31,80	985,80		
SGM00M456	ve.ch 589,5x947,5x4 mag sag fgp-tem -diagonal	mag.uscita		pz	63	6,28	395,64		
SGM00M466	ve.ch 763x1474,5x4 mag sag fgp tem -diagonal	mag.uscita		pz	40	11,80	472,00		
SGM00M468	ve.ch 913x1474,5x4 mag sag fgp tem -diagonal	mag.uscita		pz	33	13,63	449,79		
SLCSLA002	ve.ch 1154,5x434,5x4 fgp-tem- y90180	mag.uscita		pz	11	26,15	287,65		
STR000280	ve.ch 103x665x4 fgp-tem	mag.uscita		pz	22	2,22	48,84		
STR000297	ve.bi 567x494x8 flp-imb1-xe	mag.est		pz	600	4,37	2.622,00		
STRNRO104	ve.bi 900x450x10 flp-tem-y1378 imb1 -c/piastre inco	mag.uscita		pz	26	90,44	2.351,44		
STUMAN022	ve.ch 1847x1177x3 flp-y31484 - inc-argenteate-bor-pul-dis.82078a	mag.uscita		pz	1	35,16	35,16		
VAL000211	ve.bi 837,5x201,5x5 flp-smu- bis-tem	mag.uscita		pz	35	4,27	149,45		
VAL000214	ve.bi 837,5x211x5 flp-smu-bis- tem	mag.uscita		pz	35	4,34	151,90		
VAL000339	ve.bi 595x555x10 flp-smu-tem-imb3	mag.est		pz	50	22,09	1.104,50		
Vetrare Artistiche	tai	mag-esterno		pz	1	20,13	20,13		
Vetrare Artistiche	inca	mag-esterno		pz	7	20,13	140,91		
Vetrare Artistiche	onda	mag-esterno		pz	21	20,13	422,73		
Vetrare Artistiche	oki	mag-esterno		pz	25	20,13	503,25		
Vetrare Artistiche	novecento	mag-esterno		pz	28	20,13	563,64		
Vetrare Artistiche	vega	mag-esterno		pz	31	20,13	624,03		
Vetrare Artistiche	maja (tutte scarte)	mag-esterno		pz	36	20,13	724,68		
Vetrare Artistiche	greca	mag-esterno		pz	38	20,13	764,94		
Vetrare Artistiche	anni 20	mag-esterno		pz	39	20,13	785,07		
Vetrare Artistiche	epoque	mag-esterno		pz	44	20,13	885,72		
Vetrare Artistiche	quadra	mag-esterno		pz	50	20,13	1.006,50		
Vetrare Artistiche	ottocento	mag-esterno		pz	52	20,13	1.046,76		
Vetrare Artistiche	batik	mag-esterno		pz	65	20,13	1.308,45		
Vetrare Artistiche	romantica	mag-esterno		pz	67	20,13	1.348,71		
Vetrare Artistiche	nettuno	mag-esterno		pz	83	20,13	1.670,79		
Vetrare Artistiche	juta	mag-esterno		pz	91	20,13	1.831,83		
Vetrare Artistiche	domino	mag-esterno		pz	184	20,13	3.703,92		
VLN000010	acid 597x345x4 flp-tem	mag.uscita		pz	73	2,72	198,56		
VLN000012	acid 1301x343x4 flp-tem	mag.uscita		pz	54	5,86	316,44		

AT S.r.l. (in liquidazione)

Tribunale di Pordenone - Fallimento n° 75.2015

Beni iscritti all'attivo della Società: Magazzino

Valore di Mercato «VM» (in continuità d'uso) e Valore di Liquidazione «VL» al 30.09.2015 (consistenza al 22.09.2015)

magazzino: dettaglio giacenze e valori attribuiti (spessore Sp - mm)

codice	descrizione	ubicaz.	consistenza			costo riferimento		valutazione	
			Sp	unit	Q.tà	€/unit	totale €	VM	VL
VLN000016	acid 597x493x4 flp-tem	mag.uscita		pz	162	3,93	636,66		
VLN000018	acid 1301x493x4 flp-tem	mag.uscita		pz	25	8,64	216,00		
VLN000019	acid 1653x493x4 flp-tem	mag.uscita		pz	15	10,89	163,35		
VLN000103	lu.bi 2497x445x3 flp-biad	mag.uscita		pz	12	11,33	135,96		
VLN000104	lu.bi 2497x553x3 flp-biad	mag.uscita		pz	12	13,73	164,76		
VNC000001	acid 440x100x8 flp-tem-imb2 -ang-smu	mag.est		pz	770	0,91	700,70		
VNC000004	acid 296x100x8 flp-tem -ang- smu-xe	mag.uscita		pz	12	2,12	25,44		
VNC000005	acid 446x100x8 flp-tem -ang smu	mag.est		pz	400	2,53	1.012,00		
VNC000071	acid 340x100x8 flp-tem-imb2 ang-smu	mag.est		pz	439	3,48	1.527,72		
VNC000081	ve.bi 404x280x8 flp-tem -plx-imb1-xe	mag.est		pz	200	3,40	680,00		
VNC000082	ve.bi 554x280x8 flp-tem -plx-imb1	mag.est		pz	3	4,23	12,69		
VNC000083	ve.bi 854x280x8 flp-tem -plx-imb1	mag.est		pz	140	5,95	833,00		
VNC000085	ve.bi 554x440x8 flp-tem -plx-imb1	mag.est		pz	152	5,56	845,12		
VNC000089	ve.bi 404x440x8 flp-tem -plx-imb1-xe	mag.uscita		pz	42	4,72	198,24		
VNCFOA004	ve.xc 555x432x4 fg-inc-tem- ser -foglia oro	mag.uscita		pz	27	21,86	590,22		
VNCSHD006	ve.rifl.gr 717x444x4 fgp-tem- ser-hd -tulipano	mag.uscita		pz	2	12,93	25,86		
VOGVOF054	acid 593x196x8 flp-smu-y21592 dx-c/man.inco-n.411069-fil.sotto	mag.uscita		pz	12	13,93	167,16		
WILBMV002	ve.xc.ac 1800x950x4 flp-smu- y01246 -dis.25102/c-(laccato a spru	mag.uscita		pz	4	126,54	506,16		
WILBMV003	ve.xc.ac 2000x950x4 flp-smu- y01246-dis.25103/d-(laccato a spru	mag.uscita		pz	14	140,43	1.966,02		
WM8000001	ve.xc 595x277x4 fgp-ang smu	in viaggio		pz	500	2,04	1.020,00		
sub-totale prodotti di serie							228.780,57	97.000,00	4.000,00
TOP Cucine									
	top >1200		15	pz	0	118,75	0,00		
	top <1200		15	pz	0	100,00	0,00		
	top >1200		15	pz	4	137,50	550,00		
	mensole < 400		15	pz	2	43,75	87,50		
	top <1200		10	pz	2	81,25	162,50		
	top >1200		10	pz	0	116,25	0,00		
	mensole > 400		10	pz	0	35,00	0,00		
	top <1200		19	pz	0	90,00	0,00		
	integrati		15	pz	2	400,00	800,00		
	integrati		15	pz	0	312,50	0,00		
	mensole > 400		15	pz	0	131,25	0,00		
	integrati		10	pz	0	337,50	0,00		
	integrati		10	pz	2	256,25	512,50		
	integrati		19	pz	0	312,50	0,00		
	vasca in appoggio trasp tondo 415mm		15	pz	40	18,75	750,00		
	vasca in appoggio trasp tondo 420mm		15	pz	0	18,75	0,00		
	vasca in appoggio trasp quadro		15	pz	24	18,75	450,00		
	piani cucina		10	pz	0	225,00	0,00		
1220883	top cliente mdc da 602x501 bianchi		15	pz	57	77,87	4.438,52		
1220884	top cliente mdc da 802x501 bianchi		15	pz	71	87,70	6.227,05		
1220885	top cliente mdc da 1202x501 bianchi		15	pz	0	140,98	0,00		
1220883	top cliente mdc da 602x501 bianchi da controllare		15	pz	0	77,87	0,00		
1220884	top cliente mdc da 802x501 bianchi da controllare		15	pz	0	87,70	0,00		
1220885	top cliente mdc da 1202x501 bianchi da controllare		15	pz	0	140,98	0,00		
1220885	top cliente mdc da 1202x501 bianchi ossidati		15	pz	10	70,49	704,92		
1220885	top cliente mdc da 1202x501 bianchi difettosi		15	pz	15	70,49	1.057,38		
1220892	top cliente mdc da 602x501 nero		15	pz	14	66,39	929,51		
1220892	top cliente mdc da 602x501 nero difettosi		15	pz	8	33,20	265,57		
1220893	top cliente mdc da 802x501 nero		15	pz	3	74,59	223,77		
1220893	top cliente mdc da 802x501 nero difettosi		15	pz	8	37,30	298,36		
1220894	top cliente mdc da 1202x501 nero		15	pz	2	114,75	229,51		
1220894	top cliente mdc da 1202x501 nero difettosi		15	pz	24	57,38	1.377,05		
1220886	top cliente mdc da 602x501 grigio metal.		15	pz	13	77,87	1.012,30		
1220886	top cliente mdc da 602x501 grigio metal difettosi		15	pz	8	38,93	311,48		
1220887	top cliente mdc da 802x501 grigio metal.		15	pz	0	87,70	0,00		
1220887	top cliente mdc da 802x501 grigio metal. difettosi		15	pz	10	43,85	438,52		

AT S.r.l. (in liquidazione)

Tribunale di Pordenone - Fallimento n° 75.2015

Beni iscritti all'attivo della Società: Magazzino

Valore di Mercato «VM» (in continuità d'uso) e Valore di Liquidazione «VL» al 30.09.2015 (consistenza al 22.09.2015)

magazzino: dettaglio giacenze e valori attribuiti (quantità Sp - mm)

codice	descrizione	ubicaz.	consistenza			costo riferimento		valutazione	
			Sp	unit	Q.ta	€/unit	totale €	VM	VL
1220888	top cliente mdc da 1202x501 grigio metal.		15	pz	0	140,98	0,00		
1220888	top cliente mdc da 1202x501 grigio metal. ossidati		15	pz	9	70,49	634,43		
1220888	top cliente mdc da 1202x501 grigio metal. difettosi		15	pz	26	70,49	1.832,79		
1237513	top cliente mdc da 602x501 graphite		15	pz	2	77,87	155,74		
1239866	top cliente mdc da 602x501 bianco satinato		15	pz	16	77,87	1.245,90		
1239867	top cliente mdc da 802x501 bianco satinato		15	pz	4	87,70	350,82		
1237514	top cliente mdc da 802x501 graphite		15	pz	0	87,70	0,00		
1220889	top cliente mdc da 602x501 rossi		15	pz	6	77,87	467,21		
1220890	top cliente mdc da 802x501 rossi		15	pz	0	87,70	0,00		
1220891	top cliente mdc da 1202x501 rossi		15	pz	0	140,98	0,00		
1220889	top cliente mdc da 602x501 rossi da controllare		15	pz	26	77,87	2.024,59		
	top cliente rcr da 856x515 bianchi		15	pz	0	78,69	0,00		
	top cliente rcr da 1054x515 bianchi		15	pz	6	87,70	526,23		
	top cliente rcr da 1056x515 bianchi		15	pz	0	87,70	0,00		
	top cliente rcr da 854x515 neri		15	pz	0	76,07	0,00		
	top cliente rcr da 1054x515 neri		15	pz	25	83,61	2.090,16		
	top cliente rcr da 858x499 sagomati neri		15	pz	22	78,52	1.727,54		
	top cliente rcr da 854x515 grigio metal.		15	pz	35	76,07	2.662,30		
	top cliente rcr da 1054x515 grigio metal.		15	pz	117	83,61	9.781,97		
MOPBCA001	top pelipal da 1316x496 bianco		15	pz	143	62,20	8.894,60		
TOPVAS020	top rcr da 858x499 sagomati bianchi		15	pz	8	30,39	243,10		
	top cliente leader bath da 1200x575x15 doppia vasca intregata		15	pz	0	91,80	0,00		
MOPBCA001	ve.xc 1316x493x15 sag flp-for-y18114 -integrato-lv-c/kit		15	pz	265	59,38	15.734,38		
	vasca in appoggio trasparente ovale		15	pz	36	20,00	720,00		
	vasca in appoggio trasparente ovale (difettose)		15	pz	20	10,00	200,00		
	vasca in appoggio trasparente tonda 2^ scelta		15	pz	128	56,25	7.200,00		
	vasca in appoggio trasparente quadro 2^ scelta		15	pz	64	56,25	3.600,00		
	top integrati trasparenti extrachiaro finiti <1200		12	pz	4	175,41	701,64		
	top integrati trasparenti extrachiaro finiti >1200		12	pz	16	188,52	3.016,39		
	top integrati trasparenti extrachiaro finiti >1200		12	pz	6	135,25	811,48		
	sub-totale TOP cucine						85.447,69	32.500,00	1.900,00
Campioni e Fuori misura									
PC.CAMP66597	ve.xc 2497x926x3 flp-y61551 pioggia-biad-bordi puliti-fl.inf.ver-	mag.uscita	3	pz	1	47,09	47,09		
PC.CAMP67796	ve.ch 173x982x4 flp-temp-y1253.antracite-filetti puliti-	mag.uscita	4	pz	1	13,61	13,61		
PC.CAMP67432	ve.xc 640x900x15 flp-smu-temp-	mag.uscita	15	pz	1	47,09	47,09		
PC.CAMP67649	ve.xc 640x750x15 flp-smu-temp-	mag.uscita	15	pz	1	12,78	12,78		
PC.CAMP67431	ve.xc 640x900x15 flp-smu-temp-	mag.uscita	15	pz	1	47,09	47,09		
PC.CAMP67433	ve.xc 640x950x15 flp-smu-temp-	mag.uscita	15	pz	1	47,09	47,09		
PC.CAMP67625	ve.xc 640x930x15 flp-smu-temp-	mag.uscita	15	pz	1	12,78	12,78		
PC.CAMP67626	ve.xc 640x950x15 flp-smu-temp-	mag.uscita	15	pz	1	12,78	12,78		
PC.CAMP67623	rifl.ch ss 1018x443x4 flp-y4826.bianco-lacc.l.rifl-bord pul-pell.sl-	mag.uscita	4	pz	2	12,78	25,56		
PC.CAMP66607	ve.xc 357x447x3 flp-tem-y61121.cenere (solo vetro)-	mag.uscita	3	pz	2	6,65	13,30		
PC.CAMP66608	ex.ac 357x447x3 flp-tem-y18388.bianco (solo vetro)-	mag.uscita	3	pz	2	11,05	22,10		
PC.CAMP67249	ve.xc 640x930x15 flp-temp-	mag.uscita	15	pz	2	47,09	94,18		
PC.CAMP67624	rifl.ch ss 363x877x4 flp-y4826.bianco-lacc.l.rifl-bord pul-pell.sl-	mag.uscita	4	pz	3	12,78	38,34		
PC.CAMP67809	lu.bi 1644x375x4 flp-smu-x10910040401-	mag.uscita	4	pz	3	7,70	23,10		
PC.CAMP64034	ve.bi 713x593x4 fgp-temp-co3- y5623-imb1 -pulizia bordi	mag.uscita	4	pz	3	14,18	42,54		
PC.CAMP64033	ve.bi 473x893x4 fgp-temp-co3- y5623-imb1 -pulizia bordi	mag.uscita	4	pz	3	14,49	43,47		
PC.CAMP64032	ve.bi 473x593x4 fgp-temp-co3- y5623-imb1 -pulizia bordi	mag.uscita	4	pz	4	9,45	37,80		
PC.CAMP67161	ve.xc 2000x1000x12 flp-sag-temp-inco.placche-	mag.uscita	12	pz	5	47,09	235,45		
	sub-totale campioni e fuori misura						816,15	500,00	100,00
	totale prodotti finiti						315.044,41	130.000,00	6.000,00
	totale magazzino						1.816.942,32	630.000,00	75.000,00

AT S.r.l. (in liquidazione)

Tribunale di Pordenone - Fallimento n° 75.2015

Beni iscritti all'attivo della Società: Attrezzatura Speciale (telai serigrafia)

Valore di Mercato «VM» (in continuità d'uso) e Valore di Liquidazione «VL» al 30.09.2015

attrezzatura speciale: elenco e valore attribuito

codice/tipo	descrizione	cliente	ubicaz.	dimensioni/Q.tà			costo riferimento		valutazione	
				x	y	n°	€/unit	totale €	VM	VL
telai serigrafia ante anno 2015										
		A&G Bontempi	mag-serigr.	2.500	1.150	5	301,88	1.509,38		
		A&G Bontempi	mag-serigr.	3000	1450	4	456,75	1.827,00		
		A&G Bontempi	mag-serigr.	1300	1100	4	150,15	600,60		
		Alf	mag-serigr.	2250	1100	1	259,88	259,88		
		Alf	mag-serigr.	2250	1100	1	259,88	259,88		
		Allibert	mag-serigr.	1700	1200	1	214,20	214,20		
		Alufim	mag-serigr.	2700	1000	2	283,50	567,00		
	Modello Rosa	Alufim	mag-serigr.	1220	1060	1	135,79	135,79		
	Modello Rosa	Alufim	mag-serigr.	1500	1200	1	189,00	189,00		
	Modello Rosa	Alufim	mag-serigr.	1300	1100	1	150,15	150,15		
	Modello Rosa	Alufim	mag-serigr.	2100	1100	6	242,55	1.455,30		
	Modello Rosa	Alufim	mag-serigr.	2100	1300	2	286,65	573,30		
		Alu-Style	mag-serigr.	3350	1550	1	545,21	545,21		
		Arca	mag-serigr.	1600	650	1	109,20	109,20		
		Armobil	mag-serigr.	2700	1000	1	283,50	283,50		
		Armobil	mag-serigr.	2500	900	3	236,25	708,75		
		Armobil	mag-serigr.	1900	550	1	109,73	109,73		
		Arredo 3	mag-serigr.	1600	950	1	159,60	159,60		
		Arredo 3	mag-serigr.	1400	900	1	132,30	132,30		
		Arredo 3	mag-serigr.	2000	900	1	189,00	189,00		
		Arrital	mag-serigr.	3400	1550	3	553,35	1.660,05		
	Finto Laminam	At - Campioni	mag-serigr.	2200	1350	1	311,85	311,85		
	Finto Laminam	At - Campioni	mag-serigr.	2200	1350	1	311,85	311,85		
	Finto Laminam	At - Campioni	mag-serigr.	2200	1350	1	311,85	311,85		
	Finto Laminam	At - Campioni	mag-serigr.	2200	1350	1	311,85	311,85		
		At - Campioni	mag-serigr.	1300	1000	1	136,50	136,50		
		At - Campioni	mag-serigr.	1200	900	1	113,40	113,40		
		Azzurra	mag-serigr.	2300	1300	2	313,95	627,90		
		B&B	mag-serigr.	3500	1500	3	551,25	1.653,75		
		B&B	mag-serigr.	3000	1500	2	472,50	945,00		
		B&B	mag-serigr.	2500	1500	2	393,75	787,50		
		B&B	mag-serigr.	2800	1100	1	323,40	323,40		
		B&B	mag-serigr.	1800	900	1	170,10	170,10		
		B&B	mag-serigr.	1500	1100	1	173,25	173,25		
		B&B	mag-serigr.	3200	1550	2	520,80	1.041,60		
		B&B	mag-serigr.	2950	1550	1	480,11	480,11		
		B&B	mag-serigr.	2450	1550	3	398,74	1.196,21		
		B&B	mag-serigr.	2100	1550	1	341,78	341,78		
		B&B	mag-serigr.	2300	1550	1	374,33	374,33		
		B&B	mag-serigr.	2700	1200	3	340,20	1.020,60		
		B&B	mag-serigr.	2000	1000	1	210,00	210,00		
		B&B	mag-serigr.	3300	1550	1	537,08	537,08		
		B&B	mag-serigr.	3000	1550	1	488,25	488,25		
		B&B	mag-serigr.	2000	1000	1	210,00	210,00		
		B&B	mag-serigr.	1800	1300	1	245,70	245,70		
		B&B	mag-serigr.	1750	1000	2	183,75	367,50		
		B&B	mag-serigr.	2100	850	1	187,43	187,43		
		B&B	mag-serigr.	2350	850	1	209,74	209,74		
		B&B	mag-serigr.	2000	1000	1	210,00	210,00		
		B&B	mag-serigr.	2550	850	1	227,59	227,59		
		B&B	mag-serigr.	1600	1000	1	168,00	168,00		
		Baron	mag-serigr.	1590	1245	1	207,85	207,85		
		Baron	mag-serigr.	2000	1100	1	231,00	231,00		
		Baron	mag-serigr.	2000	1100	1	231,00	231,00		

AT S.r.l. (in liquidazione)

Tribunale di Pordenone - Fallimento n° 75.2015

Beni iscritti all'attivo della Società: Attrezzatura Speciale (telai serigrafia)

Valore di Mercato «VM» (in continuità d'uso) e Valore di Liquidazione «VL» al 30.09.2015

attrezzatura speciale: elenco e valore attribuito

codice/tipo	descrizione	cliente	ubicaz.	dimensioni/Q.tà			costo riferimento		valutazione	
				x	y	n°	€/unit.	totale €	VM	VL
		Baron	mag-serigr.	2000	1400	1	294,00	294,00		
		Baron	mag-serigr.	2000	1400	1	294,00	294,00		
		Baron	mag-serigr.	2000	1100	1	231,00	231,00		
		Baron	mag-serigr.	2000	1200	1	252,00	252,00		
		Baron	mag-serigr.	2000	1350	1	283,50	283,50		
		Baron	mag-serigr.	1900	1200	1	239,40	239,40		
		Baroni	mag-serigr.	1800	1200	1	226,80	226,80		
		Bath Fornitures	mag-serigr.	1700	1300	1	232,05	232,05		
		Bath Fornitures	mag-serigr.	1060	1300	1	144,69	144,69		
		Bath Fornitures	mag-serigr.	1650	1300	1	225,23	225,23		
		Berloni	mag-serigr.	2400	1500	1	378,00	378,00		
		Cadel	mag-serigr.	1000	800	1	84,00	84,00		
		Cadel	mag-serigr.	1450	1050	1	159,86	159,86		
		Cadel	mag-serigr.	1500	1200	1	189,00	189,00		
		Cadel	mag-serigr.	1600	1100	1	184,80	184,80		
		Cadel	mag-serigr.	1600	1100	1	184,80	184,80		
		Calesella	mag-serigr.	2500	1400	1	367,50	367,50		
		Camel	mag-serigr.	2000	1500	1	315,00	315,00		
		Camel	mag-serigr.	1800	1300	1	245,70	245,70		
		Camel	mag-serigr.	2550	1200	1	321,30	321,30		
		Camel	mag-serigr.	1200	700	1	88,20	88,20		
		Cesar	mag-serigr.	3300	1500	1	519,75	519,75		
		Dal Cin	mag-serigr.	3300	1500	1	519,75	519,75		
		Dal Cin	mag-serigr.	3300	1000	1	346,50	346,50		
		Dal Cin	mag-serigr.	3350	1500	1	527,63	527,63		
		Dal Cin	mag-serigr.	3200	1550	1	520,80	520,80		
		Dall'Agnese	mag-serigr.	2100	1450	2	319,73	639,45		
		Dall'Agnese	mag-serigr.	2200	1500	1	346,50	346,50		
		Dall'Agnese	mag-serigr.	2300	1450	2	350,18	700,35		
		Dall'Agnese	mag-serigr.	2300	1500	1	362,25	362,25		
		Dall'Agnese	mag-serigr.	1900	1400	1	279,30	279,30		
		Dall'Agnese	mag-serigr.	2300	1400	3	338,10	1.014,30		
		Dall'Agnese	mag-serigr.	2400	1400	5	352,80	1.764,00		
		Dall'Agnese	mag-serigr.	2300	1450	1	350,18	350,18		
		Dall'Agnese	mag-serigr.	2300	1450	1	350,18	350,18		
		Dall'Agnese	mag-serigr.	2700	1050	1	297,68	297,68		
		Dall'Agnese	mag-serigr.	2100	1450	1	319,73	319,73		
		Dall'Agnese	mag-serigr.	2100	1450	1	319,73	319,73		
		Dall'Agnese	mag-serigr.	2000	1000	1	210,00	210,00		
		Domitalia	mag-serigr.	1750	1000	1	183,75	183,75		
		Domitalia	mag-serigr.	2400	1500	1	378,00	378,00		
		Domitalia	mag-serigr.	2200	1400	1	323,40	323,40		
		Domitalia	mag-serigr.	1800	1400	1	264,60	264,60		
		Easy Living	mag-serigr.	1700	1200	1	214,20	214,20		
		Easy Living	mag-serigr.	1900	1300	1	259,35	259,35		
		Ecotek	mag-serigr.	1500	1200	1	189,00	189,00		
		Ecotek	mag-serigr.	1000	900	1	94,50	94,50		
		Ecotek	mag-serigr.	1900	1200	1	239,40	239,40		
		Effequattro	mag-serigr.	1350	1050	2	148,84	297,68		
		Effequattro	mag-serigr.	1200	1000	1	126,00	126,00		
		Effequattro	mag-serigr.	1800	1300	3	245,70	737,10		
		Effequattro	mag-serigr.	3100	1300	1	423,15	423,15		
		Effequattro	mag-serigr.	3200	1100	1	369,60	369,60		
		Effequattro	mag-serigr.	1350	800	1	113,40	113,40		
		Effequattro	mag-serigr.	1600	560	1	94,08	94,08		
		Elledi	mag-serigr.	1750	1250	1	229,69	229,69		

AT S.r.l. (in liquidazione)

Tribunale di Pordenone - Fallimento n° 75.2015

Beni iscritti all'attivo della Società: Attrezzatura Speciale (telai serigrafia)

Valore di Mercato «VM» (in continuità d'uso) e Valore di Liquidazione «VL» al 30.09.2015

attrezzatura speciale: elenco e valore attribuito

codice/tipo	descrizione	cliente	ubicaz.	dimensioni/Q.tà			costo riferimento		valutazione	
				x	y	n°	€/unit	totale.€	VM	VL
		Elledi	mag-serigr.	1800	1000	1	189,00	189,00		
		Elledi	mag-serigr.	1800	1000	1	189,00	189,00		
		Elledi	mag-serigr.	1450	1100	1	167,48	167,48		
		Emmei	mag-serigr.	1500	1300	1	204,75	204,75		
		Emmei	mag-serigr.	2000	1550	1	325,50	325,50		
		Emmei	mag-serigr.	1500	800	1	126,00	126,00		
		Eva Stampaggi	mag-serigr.	1500	1200	1	189,00	189,00		
		Eva Stampaggi	mag-serigr.	1950	1050	1	214,99	214,99		
		Eva Stampaggi	mag-serigr.	1800	1200	1	226,80	226,80		
		Eva Stampaggi	mag-serigr.	1800	1100	1	207,90	207,90		
		Eva Stampaggi	mag-serigr.	1100	850	1	98,18	98,18		
		Extra Flame	mag-serigr.	1350	1140	1	161,60	161,60		
		Extra Flame	mag-serigr.	1355	1150	1	163,62	163,62		
		Extra Flame	mag-serigr.	1705	1100	1	196,93	196,93		
		Extra Flame	mag-serigr.	1700	1350	1	240,98	240,98		
		Extra Flame	mag-serigr.	1600	1050	1	176,40	176,40		
		Extra Flame	mag-serigr.	1600	1050	1	176,40	176,40		
		Falmec	mag-serigr.	2000	1000	2	210,00	420,00		
		Falmec	mag-serigr.	1800	1100	1	207,90	207,90		
		Febal	mag-serigr.	2100	1000	2	220,50	441,00		
		Febal	mag-serigr.	1700	1100	2	196,35	392,70		
		Gervasoni	mag-serigr.	2000	900	3	189,00	567,00		
		Gervasoni	mag-serigr.	2500	1000	3	262,50	787,50		
		Gervasoni	mag-serigr.	2000	1100	3	231,00	693,00		
		Gervasoni	mag-serigr.	1800	1100	3	207,90	623,70		
		Gervasoni	mag-serigr.	1500	1100	3	173,25	519,75		
		Gervasoni	mag-serigr.	2640	1055	1	292,45	292,45		
		Jesse	mag-serigr.	3300	1550	5	537,08	2.685,38		
		Jesse	mag-serigr.	3550	1550	1	577,76	577,76		
		Jesse	mag-serigr.	2500	1550	2	406,88	813,75		
		Jesse	mag-serigr.	2800	1550	1	455,70	455,70		
		Jesse	mag-serigr.	2000	1550	1	325,50	325,50		
		Jesse	mag-serigr.	1700	1200	2	214,20	428,40		
		Jesse	mag-serigr.	1600	1150	1	193,20	193,20		
		Jesse	mag-serigr.	1600	1150	1	193,20	193,20		
		Jesse	mag-serigr.	1600	1150	1	193,20	193,20		
		Jesse	mag-serigr.	1600	1150	1	193,20	193,20		
		Jesse (Scripta)	mag-serigr.	2500	1600	2	420,00	840,00		
		Jke Design	mag-serigr.	2800	1360	1	399,84	399,84		
		Jutzler	mag-serigr.	3000	1240	1	390,60	390,60		
		Kholer France	mag-serigr.	1500	1000	1	157,50	157,50		
		Kholer France	mag-serigr.	1800	1300	1	245,70	245,70		
		Kholer France	mag-serigr.	1500	1000	2	157,50	315,00		
		L&S	mag-serigr.	2200	1050	1	242,55	242,55		
		L&S	mag-serigr.	2000	900	1	189,00	189,00		
		L&S	mag-serigr.	1800	1300	1	245,70	245,70		
		L&S	mag-serigr.	1700	1100	2	196,35	392,70		
		L&S	mag-serigr.	1300	900	3	122,85	368,55		
		La Primavera	mag-serigr.	2800	800	1	235,20	235,20		
		La Primavera	mag-serigr.	2700	1200	1	340,20	340,20		
		La Primavera	mag-serigr.	2300	1300	4	313,95	1.255,80		
		Leroy Merlin	mag-serigr.	1500	1200	1	189,00	189,00		
		Leroy Merlin	mag-serigr.	3500	1550	1	569,63	569,63		
		Leroy Merlin	mag-serigr.	3500	1550	1	569,63	569,63		
		Linea Vz	mag-serigr.	1500	1200	1	189,00	189,00		

AT S.r.l. (in liquidazione)

Tribunale di Pordenone - Fallimento n° 75.2015

Beni iscritti all'attivo della Società: Attrezzatura Speciale (telai serigrafia)

Valore di Mercato «VM» (in continuità d'uso) e Valore di Liquidazione «VL» al 30.09.2015

attrezzatura speciale: elenco e valore attribuito

codice/tipo	descrizione	cliente	ubicaz.	dimensioni/Q.tà			costo riferimento		valutazione	
				x	y	n°	€/unit	totale €	VM	VL
		Martex	mag-serigr.	3100	1550	3	504,53	1.513,58		
		Martex	mag-serigr.	1900	1300	2	259,35	518,70		
		Martex	mag-serigr.	1500	1300	2	204,75	409,50		
		Martex	mag-serigr.	3300	800	2	277,20	554,40		
		Martex	mag-serigr.	3040	1500	1	478,80	478,80		
		Martin Stand	mag-serigr.	3050	1550	1	496,39	496,39		
		Max Fire	mag-serigr.	2000	1000	1	210,00	210,00		
		Max Fire	mag-serigr.	2100	1000	1	220,50	220,50		
		Mercantini	mag-serigr.	3500	1200	2	441,00	882,00		
		Mercantini	mag-serigr.	3200	1300	1	436,80	436,80		
		Mobil Gam	mag-serigr.	1320	1070	1	148,30	148,30		
		Mobil Gam	mag-serigr.	1600	1100	1	184,80	184,80		
		Mobil Gam	mag-serigr.	2700	900	1	255,15	255,15		
		Mobil Legno	mag-serigr.	3300	1400	1	485,10	485,10		
		Mobil Legno	mag-serigr.	3300	1300	1	450,45	450,45		
		Mobil Record	mag-serigr.	2000	1300	1	273,00	273,00		
		Mobil Spa	mag-serigr.	2000	700	2	147,00	294,00		
		Mockup	mag-serigr.	1580	1080	1	179,17	179,17		
		Moroso	mag-serigr.	2000	1500	1	315,00	315,00		
		Moroso	mag-serigr.	2000	1550	1	325,50	325,50		
		Mvm	mag-serigr.	2000	700	12	147,00	1.764,00		
		Mvm	mag-serigr.	1500	900	1	141,75	141,75		
		Napol	mag-serigr.	2000	1500	1	315,00	315,00		
		Napol	mag-serigr.	2000	1200	1	252,00	252,00		
		Napol	mag-serigr.	1000	800	1	84,00	84,00		
		Napol	mag-serigr.	1300	800	2	109,20	218,40		
		Napol	mag-serigr.	1600	800	1	134,40	134,40		
		Napol	mag-serigr.	2000	800	1	168,00	168,00		
		Napol	mag-serigr.	2200	1050	1	242,55	242,55		
		Napol	mag-serigr.	1630	1200	1	205,38	205,38		
		Novamobili	mag-serigr.	2600	1500	1	409,50	409,50		
		Novamobili	mag-serigr.	1600	1200	2	201,60	403,20		
		Opera	mag-serigr.	1500	1200	1	189,00	189,00		
		Palazzetti	mag-serigr.	1000	800	1	84,00	84,00		
		Palazzetti	mag-serigr.	880	570	1	52,67	52,67		
		Palazzetti	mag-serigr.	2000	1000	1	210,00	210,00		
		Palazzetti	mag-serigr.	1500	1000	1	157,50	157,50		
		Palazzetti	mag-serigr.	1500	800	1	126,00	126,00		
		Palazzetti	mag-serigr.	1300	900	3	122,85	368,55		
		Palazzetti	mag-serigr.	1600	1000	1	168,00	168,00		
		Palazzetti	mag-serigr.	1600	900	1	151,20	151,20		
		Palazzetti	mag-serigr.	2200	1000	1	231,00	231,00		
		Palazzetti	mag-serigr.	2000	900	1	189,00	189,00		
		Palazzetti	mag-serigr.	1650	1250	1	216,56	216,56		
		Palazzetti	mag-serigr.	1650	1250	1	216,56	216,56		
		Palazzetti	mag-serigr.	1700	900	1	160,65	160,65		
		Palazzetti	mag-serigr.	1700	1200	1	214,20	214,20		
		Palazzetti	mag-serigr.	1200	900	1	113,40	113,40		
		Palazzetti	mag-serigr.	1400	1000	1	147,00	147,00		
		Palazzetti	mag-serigr.	1600	1000	1	168,00	168,00		
		Palazzetti	mag-serigr.	1600	1000	1	168,00	168,00		
		Palazzetti	mag-serigr.	1700	1400	1	249,90	249,90		
		Palazzetti	mag-serigr.	1400	1000	1	147,00	147,00		
		Palazzetti	mag-serigr.	1300	1100	1	150,15	150,15		
		Parisot	mag-serigr.	1300	900	1	122,85	122,85		
		Parisot	mag-serigr.	2100	1300	1	286,65	286,65		

AT S.r.l. (in liquidazione)

Tribunale di Pordenone - Fallimento n° 75.2015

Beni iscritti all'attivo della Società: Attrezzatura Speciale (telai serigrafia)

Valore di Mercato «VM» (in continuità d'uso) e Valore di Liquidazione «VL» al 30.09.2015

attrezzatura speciale: elenco e valore attribuito

codice/tipo	descrizione	cliente	ubicaz.	dimensioni/Qtà			costo riferimento		valutazione	
				x	y	n°	€/unit	totale €	VM	VL
		Parisot	mag-serigr.	2750	1250	1	360,94	360,94		
		Parisot	mag-serigr.	1750	1000	1	183,75	183,75		
		Parisot	mag-serigr.	1750	1000	1	183,75	183,75		
		Pedini	mag-serigr.	3100	1300	1	423,15	423,15		
		Pedini	mag-serigr.	2500	900	1	236,25	236,25		
		Pedini	mag-serigr.	2600	1200	1	327,60	327,60		
		Pedini	mag-serigr.	2700	900	1	255,15	255,15		
		Piazzetta	mag-serigr.	1700	1200	1	214,20	214,20		
		Piazzetta	mag-serigr.	1400	1200	2	176,40	352,80		
		Piazzetta	mag-serigr.	1500	1100	1	173,25	173,25		
		Piazzetta	mag-serigr.	1400	1200	1	176,40	176,40		
		Piazzetta	mag-serigr.	1600	1100	1	184,80	184,80		
		Piazzetta	mag-serigr.	1500	1100	2	173,25	346,50		
		Piazzetta	mag-serigr.	1600	1250	1	210,00	210,00		
		Piazzetta	mag-serigr.	1450	1050	1	159,86	159,86		
		Piazzetta	mag-serigr.	2000	1200	1	252,00	252,00		
		Piazzetta	mag-serigr.	1450	1040	1	158,34	158,34		
		Piazzetta	mag-serigr.	1560	1260	1	206,39	206,39		
		Piazzetta	mag-serigr.	1860	1060	1	207,02	207,02		
		Piazzetta	mag-serigr.	1500	1200	1	189,00	189,00		
		Piazzetta	mag-serigr.	1400	1000	1	147,00	147,00		
		Piazzetta	mag-serigr.	1650	1400	1	242,55	242,55		
		Piazzetta	mag-serigr.	1750	1100	1	202,13	202,13		
		Piazzetta	mag-serigr.	1750	1100	1	202,13	202,13		
		Piazzetta	mag-serigr.	1750	1100	1	202,13	202,13		
		Piazzetta	mag-serigr.	1750	1100	1	202,13	202,13		
		Piazzetta	mag-serigr.	2200	1200	1	277,20	277,20		
		Prem Line	mag-serigr.	1600	1100	1	184,80	184,80		
		Puros	mag-serigr.	1450	1000	1	152,25	152,25		
		Puros	mag-serigr.	1580	1000	1	165,90	165,90		
		Puros	mag-serigr.	1400	900	1	132,30	132,30		
	Sand	Rauch	mag-serigr.	3400	1500	1	535,50	535,50		
	Foglia Arg	Rauch	mag-serigr.	1700	900	1	160,65	160,65		
	Foglia Arg	Rauch	mag-serigr.	2700	1100	1	311,85	311,85		
	Foglia Arg	Rauch	mag-serigr.	2000	1100	1	231,00	231,00		
		Rauch	mag-serigr.	2500	900	1	236,25	236,25		
		Rauch	mag-serigr.	2300	900	1	217,35	217,35		
		Rauch	mag-serigr.	1700	1150	1	205,28	205,28		
		Rauch	mag-serigr.	2050	1150	1	247,54	247,54		
		Rauch	mag-serigr.	1900	950	1	189,53	189,53		
		Rauch	mag-serigr.	1800	1100	1	207,90	207,90		
		Rauch	mag-serigr.	2200	1100	1	254,10	254,10		
		Rauch	mag-serigr.	2450	1250	1	321,56	321,56		
		Rauch	mag-serigr.	2450	1250	1	321,56	321,56		
		Rauch	mag-serigr.	2200	1200	1	277,20	277,20		
		Rauch	mag-serigr.	2200	1200	1	277,20	277,20		
		Rauch	mag-serigr.	1800	1200	1	226,80	226,80		
		Rauch	mag-serigr.	2000	1200	1	252,00	252,00		
		Rauch	mag-serigr.	2000	900	1	189,00	189,00		
		Rauch	mag-serigr.	2000	900	1	189,00	189,00		
		Rauch	mag-serigr.	2000	900	1	189,00	189,00		
	Nido D'Ape	Rauch	mag-serigr.	3500	1550	1	569,63	569,63		
	Rettangoli Doppi	Rauch	mag-serigr.	3050	1550	1	496,39	496,39		
	Rettangoli Singoli	Rauch	mag-serigr.	3500	1550	1	569,63	569,63		
	Rettangoli Doppi	Rauch	mag-serigr.	3500	1550	1	569,63	569,63		
	Cemento	Rauch	mag-serigr.	3500	1550	1	569,63	569,63		

AT S.r.l. (in liquidazione)

Tribunale di Pordenone - Fallimento n° 75.2015

Beni iscritti all'attivo della Società: Attrezzatura Speciale (telai serigrafia)

Valore di Mercato «VM» (in continuità d'uso) e Valore di Liquidazione «VL» al 30.09.2015

attrezzatura speciale: elenco e valore attribuito

codice/tipo	descrizione	cliente	ubicaz.	dimensioni/Q.tà			costo riferimento		valutazione	
				x	y	n°	€/unit	totale €	VM	VL
	Rugiada	Rauch	mag-serigr.	3500	1550	1	569,63	569,63		
	Rugiada	Rauch	mag-serigr.	3500	1550	1	569,63	569,63		
	Moire'	Rauch	mag-serigr.	3500	1550	1	569,63	569,63		
	Moire'	Rauch	mag-serigr.	3500	1550	1	569,63	569,63		
		Rauch	mag-serigr.	2560	1200	1	322,56	322,56		
		Rauch	mag-serigr.	1750	1100	1	202,13	202,13		
		Rauch	mag-serigr.	1800	1200	1	226,80	226,80		
		Ravelli	mag-serigr.	1700	900	1	160,65	160,65		
		Ravelli	mag-serigr.	1700	900	1	160,65	160,65		
		Ravelli	mag-serigr.	1400	1000	1	147,00	147,00		
		Ravelli	mag-serigr.	1400	1000	1	147,00	147,00		
		Ravelli	mag-serigr.	1800	1000	1	189,00	189,00		
		Ravelli	mag-serigr.	1800	1000	1	189,00	189,00		
		Ravelli	mag-serigr.	1800	1000	1	189,00	189,00		
		Ravelli	mag-serigr.	1800	1000	1	189,00	189,00		
		Ravelli	mag-serigr.	1800	1000	1	189,00	189,00		
		Ravelli	mag-serigr.	1500	1100	1	173,25	173,25		
		Ravelli	mag-serigr.	1500	1100	1	173,25	173,25		
		Ravelli	mag-serigr.	1200	1000	1	126,00	126,00		
		Ravelli	mag-serigr.	1500	1100	1	173,25	173,25		
		Ravelli	mag-serigr.	1000	1500	1	157,50	157,50		
		Ravelli	mag-serigr.	1700	900	1	160,65	160,65		
		Ravelli	mag-serigr.	1460	620	1	95,05	95,05		
		Ravelli	mag-serigr.	1900	1000	1	199,50	199,50		
		Ravelli	mag-serigr.	1600	1200	1	201,60	201,60		
		Ravelli	mag-serigr.	1450	1100	1	167,48	167,48		
		Ravelli	mag-serigr.	1800	1300	1	245,70	245,70		
		Ravelli	mag-serigr.	1800	1300	1	245,70	245,70		
		Ravelli	mag-serigr.	1500	1000	1	157,50	157,50		
		Ravelli	mag-serigr.	1450	1000	1	152,25	152,25		
		Ravelli	mag-serigr.	1000	1000	1	105,00	105,00		
		Ravelli	mag-serigr.	1500	1100	1	173,25	173,25		
		Ravelli	mag-serigr.	1450	1100	1	167,48	167,48		
		Ravelli	mag-serigr.	1400	1100	1	161,70	161,70		
		Ravelli	mag-serigr.	1650	1400	1	242,55	242,55		
		Ravelli	mag-serigr.	1650	1400	1	242,55	242,55		
		Ravelli	mag-serigr.	1600	1100	1	184,80	184,80		
		Ravelli	mag-serigr.	1600	1100	1	184,80	184,80		
		Ravelli	mag-serigr.	1600	1100	1	184,80	184,80		
		Ravelli	mag-serigr.	1600	1100	1	184,80	184,80		
		Ravelli	mag-serigr.	1900	1250	1	249,38	249,38		
		Ravelli	mag-serigr.	1900	1250	1	249,38	249,38		
		Ravelli	mag-serigr.	1500	1200	1	189,00	189,00		
		Ravelli	mag-serigr.	1500	1300	1	204,75	204,75		
		Ravelli	mag-serigr.	1700	900	1	160,65	160,65		
		Ravelli	mag-serigr.	2000	1000	1	210,00	210,00		
		Ravelli	mag-serigr.	1500	1000	1	157,50	157,50		
		Ravelli	mag-serigr.	1500	1000	1	157,50	157,50		
		Ravelli	mag-serigr.	1200	700	1	88,20	88,20		
		Ravelli	mag-serigr.	1200	1000	1	126,00	126,00		
		Ravelli	mag-serigr.	1300	900	1	122,85	122,85		
		Ravelli	mag-serigr.	1450	1000	1	152,25	152,25		
		Ravelli	mag-serigr.	1100	900	1	103,95	103,95		
		Ravelli	mag-serigr.	950	750	1	74,81	74,81		
		Ravelli	mag-serigr.	1900	1000	1	199,50	199,50		
		Ravelli	mag-serigr.	1700	1000	1	178,50	178,50		
		Ravelli	mag-serigr.	1700	1000	1	178,50	178,50		

AT S.r.l. (in liquidazione)

Tribunale di Pordenone - Fallimento n° 75.2015

Beni iscritti all'attivo della Società: Attrezzatura Speciale (telai serigrafia)

Valore di Mercato «VM» (in continuità d'uso) e Valore di Liquidazione «VL» al 30.09.2015

attrezzatura speciale: elenco e valore attribuito

codice/tipo	descrizione	cliente	ubicaz.	dimensioni/Q.tà			costo riferimento		valutazione	
				x	y	n°	€/unit	totale €	VM	VL
		Roset	mag-serigr.	1850	1200	1	233,10	233,10		
		Roset	mag-serigr.	1900	1500	1	299,25	299,25		
		Roset	mag-serigr.	1900	1500	1	299,25	299,25		
		Roset	mag-serigr.	2900	1500	1	456,75	456,75		
		Roset	mag-serigr.	2900	1500	1	456,75	456,75		
		San Giacomo	mag-serigr.	3400	1550	2	553,35	1.106,70		
		San Giacomo	mag-serigr.	3200	1500	1	504,00	504,00		
		San Giacomo	mag-serigr.	2250	1550	3	366,19	1.098,56		
		San Giacomo	mag-serigr.	2050	1550	2	333,64	667,28		
		San Giacomo	mag-serigr.	2150	1550	1	349,91	349,91		
		San Giacomo	mag-serigr.	2400	1550	4	390,60	1.562,40		
		San Giacomo	mag-serigr.	2250	1550	1	366,19	366,19		
		San Giacomo	mag-serigr.	2300	1300	1	313,95	313,95		
		San Giacomo	mag-serigr.	2700	1000	1	283,50	283,50		
		San Giacomo	mag-serigr.	3400	1000	3	357,00	1.071,00		
		Santarossa	mag-serigr.	1600	900	3	151,20	453,60		
		Santarossa	mag-serigr.	2000	1300	3	273,00	819,00		
		Santarossa	mag-serigr.	2500	1400	1	367,50	367,50		
		Santarossa	mag-serigr.	2700	1100	1	311,85	311,85		
		Santarossa	mag-serigr.	1500	900	1	141,75	141,75		
		Saratoga	mag-serigr.	1500	800	2	126,00	252,00		
		Saratoga	mag-serigr.	1450	1100	1	167,48	167,48		
		Saratoga	mag-serigr.	1450	1100	1	167,48	167,48		
		Scodellaro	mag-serigr.	1450	1100	1	167,48	167,48		
		Serenissima	mag-serigr.	3350	1550	2	545,21	1.090,43		
		Serenissima	mag-serigr.	1900	1550	1	309,23	309,23		
		Serenissima	mag-serigr.	2300	1550	1	374,33	374,33		
		Serenissima	mag-serigr.	2000	1200	1	252,00	252,00		
		Slm	mag-serigr.	3400	1550	1	553,35	553,35		
		Slm	mag-serigr.	2100	1550	4	341,78	1.367,10		
		Slm	mag-serigr.	2300	1550	2	374,33	748,65		
		Slm	mag-serigr.	2100	1400	1	308,70	308,70		
		Slm	mag-serigr.	2200	1550	1	358,05	358,05		
		Slm	mag-serigr.	1800	1500	1	283,50	283,50		
		Slm	mag-serigr.	2000	1550	1	325,50	325,50		
		Slm	mag-serigr.	2000	1500	1	315,00	315,00		
		Slm	mag-serigr.	2200	1500	1	346,50	346,50		
		Sma	mag-serigr.	2000	1000	1	210,00	210,00		
		Sma	mag-serigr.	1600	1000	1	168,00	168,00		
		Sma	mag-serigr.	1700	1000	1	178,50	178,50		
		Sma	mag-serigr.	1700	1500	1	267,75	267,75		
		Sma	mag-serigr.	12500	1000	1	1.312,50	1.312,50		
		Staud	mag-serigr.	3200	1500	1	504,00	504,00		
		Staud	mag-serigr.	3100	1550	1	504,53	504,53		
		Staud	mag-serigr.	3050	1550	1	496,39	496,39		
		Staud	mag-serigr.	2500	1100	1	288,75	288,75		
		Staud	mag-serigr.	2500	1100	1	288,75	288,75		
		Staud	mag-serigr.	2500	1100	1	288,75	288,75		
		Staud	mag-serigr.	2700	1100	1	311,85	311,85		
		Staud	mag-serigr.	2600	900	1	245,70	245,70		
		Staud	mag-serigr.	3500	1550	1	569,63	569,63		
		Tonin	mag-serigr.	1500	1300	1	204,75	204,75		
		Valcucine	mag-serigr.	3250	1250	3	426,56	1.279,69		
		Valcucine	mag-serigr.	1000	800	2	84,00	168,00		
		Valcucine	mag-serigr.	1100	800	3	92,40	277,20		
		Valcucine	mag-serigr.	1300	900	6	122,85	737,10		

AT S.r.l. (in liquidazione)

Tribunale di Pordenone - Fallimento n° 75.2015

Beni iscritti all'attivo della Società: Attrezzatura Speciale (telai serigrafia)

Valore di Mercato «VM» (in continuità d'uso) e Valore di Liquidazione «VL» al 30.09.2015

attrezzatura speciale: elenco e valore attribuito

codice/tipo	descrizione	cliente	ubicaz.	dimensioni/Q.tà			costo riferimento		valutazione	
				x	y	n°	€/unit	totale €	VM	VL
		Valcucine	mag-serigr.	1700	1100	1	196,35	196,35		
		Valcucine	mag-serigr.	1680	850	1	149,94	149,94		
		Valcucine	mag-serigr.	1600	1100	1	184,80	184,80		
		Valcucine	mag-serigr.	1500	1300	1	204,75	204,75		
		Valcucine	mag-serigr.	1400	1100	1	161,70	161,70		
		Valcucine	mag-serigr.	1500	900	3	141,75	425,25		
		Valcucine	mag-serigr.	1600	1000	1	168,00	168,00		
		Valcucine	mag-serigr.	1600	900	1	151,20	151,20		
		Valcucine	mag-serigr.	1600	1200	1	201,60	201,60		
		Valcucine	mag-serigr.	1800	1500	2	283,50	567,00		
		Valcucine	mag-serigr.	2000	1000	2	210,00	420,00		
		Valcucine	mag-serigr.	2000	900	2	189,00	378,00		
		Valcucine	mag-serigr.	1900	1200	1	239,40	239,40		
		Valcucine	mag-serigr.	1700	900	1	160,65	160,65		
		Valcucine	mag-serigr.	3030	1550	1	493,13	493,13		
		Valcucine	mag-serigr.	2000	1200	1	252,00	252,00		
		Valcucine	mag-serigr.	1550	2850	1	463,84	463,84		
		Valcucine	mag-serigr.	1700	900	1	160,65	160,65		
		Valcucine	mag-serigr.	2200	1100	1	254,10	254,10		
		Valcucine	mag-serigr.	2000	1000	1	210,00	210,00		
		Valcucine	mag-serigr.	1750	1200	1	220,50	220,50		
		Valcucine	mag-serigr.	1500	1200	1	189,00	189,00		
		Valcucine	mag-serigr.	1750	1200	1	220,50	220,50		
		Valcucine	mag-serigr.	1750	1200	1	220,50	220,50		
		Valcucine	mag-serigr.	1600	1050	1	176,40	176,40		
		Valcucine	mag-serigr.	1750	1350	1	248,06	248,06		
		Valcucine	mag-serigr.	2000	1150	1	241,50	241,50		
		Veneta Cucine	mag-serigr.	1850	1500	4	291,38	1.165,50		
		Veneta Cucine	mag-serigr.	2000	1300	3	273,00	819,00		
		Veneta Cucine	mag-serigr.	2200	1250	2	288,75	577,50		
		Veneta Cucine	mag-serigr.	1700	1200	2	214,20	428,40		
		Veneta Cucine	mag-serigr.	3000	1550	1	488,25	488,25		
	Modello Ca' D'Oro	Veneta Cucine	mag-serigr.	1300	1000	1	136,50	136,50		
	Modello Ca' D'Oro	Veneta Cucine	mag-serigr.	1500	900	1	141,75	141,75		
	Modello Ca' D'Oro	Veneta Cucine	mag-serigr.	1600	100	1	16,80	16,80		
	Modello Ca' D'Oro	Veneta Cucine	mag-serigr.	1250	600	1	78,75	78,75		
	Modello Ca' D'Oro	Veneta Cucine	mag-serigr.	1000	700	2	73,50	147,00		
	Modello Ca' D'Oro	Veneta Cucine	mag-serigr.	1230	1060	1	136,90	136,90		
	Modello Ca' D'Oro	Veneta Cucine	mag-serigr.	1600	800	1	134,40	134,40		
	Modello Ca' D'Oro	Veneta Cucine	mag-serigr.	1300	900	1	122,85	122,85		
	Modello Ca' D'Oro	Veneta Cucine	mag-serigr.	1600	1050	1	176,40	176,40		
	Modello Ca' D'Oro	Veneta Cucine	mag-serigr.	1500	1200	1	189,00	189,00		
	Modello Ca' D'Oro	Veneta Cucine	mag-serigr.	2000	1200	1	252,00	252,00		
	Modello Ca' D'Oro	Veneta Cucine	mag-serigr.	1700	1200	1	214,20	214,20		
	Modello Ca' D'Oro	Veneta Cucine	mag-serigr.	2000	1100	1	231,00	231,00		
		Veneta Cucine	mag-serigr.	1900	1100	1	219,45	219,45		
	Modello Tulipano	Veneta Cucine	mag-serigr.	2050	1000	1	215,25	215,25		
	Modello Tulipano	Veneta Cucine	mag-serigr.	1600	1250	1	210,00	210,00		
	Modello Tulipano	Veneta Cucine	mag-serigr.	1750	1250	1	229,69	229,69		
	Modello Tulipano	Veneta Cucine	mag-serigr.	1900	1250	1	249,38	249,38		
	Modello Tulipano	Veneta Cucine	mag-serigr.	1450	1285	1	195,64	195,64		
	Modello Tulipano	Veneta Cucine	mag-serigr.	1450	1000	1	152,25	152,25		
	Modello Tulipano	Veneta Cucine	mag-serigr.	1750	1000	1	183,75	183,75		
	Modello Tulipano	Veneta Cucine	mag-serigr.	1700	1200	1	214,20	214,20		
	Modello Tulipano	Veneta Cucine	mag-serigr.	2050	1250	1	269,06	269,06		
	Modello Tulipano	Veneta Cucine	mag-serigr.	1300	1000	1	136,50	136,50		

AT S.r.l. (in liquidazione)

Tribunale di Pordenone - Fallimento n° 75.2015

Beni iscritti all'attivo della Società: Attrezzatura Speciale (telai serigrafia)

Valore di Mercato «VM» (in continuità d'uso) e Valore di Liquidazione «VL» al 30.09.2015

attrezzatura speciale: elenco e valore attribuito

codice/tipo	descrizione	cliente	ubicaz.	dimensioni/Q.tà			costo riferimento		valutazione	
				x	y	n°	€/unit	totale €	VM	VL
	Modello Diamante	Veneta Cucine	mag-serigr.	1850	1500	1	291,38	291,38		
	Modello Diamante	Veneta Cucine	mag-serigr.	1800	1500	1	283,50	283,50		
	Modello Diamante	Veneta Cucine	mag-serigr.	2200	1250	1	288,75	288,75		
	Modello Diamante	Veneta Cucine	mag-serigr.	2000	1300	1	273,00	273,00		
	Modello Diamante	Veneta Cucine	mag-serigr.	1800	1100	3	207,90	623,70		
	Modello Diamante	Veneta Cucine	mag-serigr.	1450	1300	1	197,93	197,93		
	Modello Diamante	Veneta Cucine	mag-serigr.	2300	1000	1	241,50	241,50		
	Modello Diamante	Veneta Cucine	mag-serigr.	2000	1000	2	210,00	420,00		
		Veneta Cucine	mag-serigr.	2000	1100	1	231,00	231,00		
		Veneta Cucine	mag-serigr.	2080	980	1	214,03	214,03		
		Veneta Cucine	mag-serigr.	1750	1000	1	183,75	183,75		
		Veneta Cucine	mag-serigr.	1600	1250	1	210,00	210,00		
		Veneta Cucine	mag-serigr.	2200	1250	1	288,75	288,75		
		Veneta Cucine	mag-serigr.	2050	1250	1	269,06	269,06		
		Veneta Cucine	mag-serigr.	1600	1000	1	168,00	168,00		
		Veneta Cucine	mag-serigr.	1450	1250	1	190,31	190,31		
		Veneta Cucine	mag-serigr.	1050	1250	1	137,81	137,81		
		Veneta Cucine	mag-serigr.	1750	1250	1	229,69	229,69		
		Veneta Cucine	mag-serigr.	1850	1250	1	242,81	242,81		
		Veneta Cucine	mag-serigr.	1500	800	1	126,00	126,00		
		Veneta Cucine	mag-serigr.	1500	900	1	141,75	141,75		
		Veneta Cucine	mag-serigr.	1500	800	1	126,00	126,00		
		Veneta Cucine	mag-serigr.	1600	800	1	134,40	134,40		
		Veneta Mobili	mag-serigr.	2100	800	2	176,40	352,80		
		Veneta Mobili	mag-serigr.	2000	900	1	189,00	189,00		
		Veneta Mobili	mag-serigr.	3300	1400	1	485,10	485,10		
		Veneta Mobili	mag-serigr.	1700	1400	1	249,90	249,90		
		Veneta Mobili	mag-serigr.	2400	800	1	201,60	201,60		
		Villanova	mag-serigr.	2500	1200	1	315,00	315,00		
		Villanova	mag-serigr.	2000	1500	1	315,00	315,00		
		Zaccariotto	mag-serigr.	1500	1200	1	189,00	189,00		
		Zaccariotto	mag-serigr.	1860	1100	1	214,83	214,83		
		Zaccariotto	mag-serigr.	2000	900	1	189,00	189,00		
		Zaccariotto	mag-serigr.	1600	1100	1	184,80	184,80		
		Zaccariotto	mag-serigr.	1500	900	2	141,75	283,50		
		Zaccariotto	mag-serigr.	3100	1400	2	455,70	911,40		
		Zaccariotto	mag-serigr.	1500	1350	2	212,63	425,25		
		Zaccariotto	mag-serigr.	2200	1200	3	277,20	831,60		
		Zaccariotto	mag-serigr.	1800	1300	2	245,70	491,40		
		Zanette	mag-serigr.	1700	1200	1	214,20	214,20		
		Zanette	mag-serigr.	1300	900	2	122,85	245,70		
		Zecchinon	mag-serigr.	3400	1550	1	553,35	553,35		
		Zecchinon	mag-serigr.	1700	900	2	160,65	321,30		
		Zecchinon	mag-serigr.	1500	600	1	94,50	94,50		
		Zecchinon	mag-serigr.	1200	900	1	113,40	113,40		
		Zecchinon	mag-serigr.	950	320	2	31,92	63,84		
		Zecchinon	mag-serigr.	800	700	1	58,80	58,80		
		Zecchinon	mag-serigr.	600	500	1	31,50	31,50		
	Rosone		mag-serigr.	1300	1100	1	150,15	150,15		
	Cemento Listoni		mag-serigr.	3400	1500	1	535,50	535,50		
	Specchio Antico		mag-serigr.	3400	1500	1	535,50	535,50		
	Campioni Bressan ??		mag-serigr.	1600	1000	1	168,00	168,00		
	Campioni Bressan ??		mag-serigr.	1600	1000	1	168,00	168,00		
sub-totale telai serigrafici ante anno 2015						648		166.041,81	67.000,00	550,00

AT S.r.l. (in liquidazione)

Tribunale di Pordenone - Fallimento n° 75.2015

Beni iscritti all'attivo della Società: Attrezzatura Speciale (telai serigrafia)

Valore di Mercato «VM» (in continuità d'uso) e Valore di Liquidazione «VL» al 30.09.2015

attrezzatura speciale: elenco e valore attribuito

codice/tipo	descrizione	cliente	ubicaz.	dimensioni/Q.tà			costo riferimento		valutazione	
				x	y	n°	€/unit	totale €	VM	VL
telai serigrafia anno 2015										
411358	61 Fili	Voglauer	mag-serigr.	2200	1500	1	346,50	346,50		
411358	90 Fili	Voglauer	mag-serigr.	2200	1500	1	346,50	346,50		
411360	90 Fili	Voglauer	mag-serigr.	2200	1500	1	346,50	346,50		
411360	61 Fili	Voglauer	mag-serigr.	2200	1500	1	346,50	346,50		
411357	90 Fili Dx	Voglauer	mag-serigr.	1300	1500	1	204,75	204,75		
411357	90 Fili Sx	Voglauer	mag-serigr.	1300	1500	1	204,75	204,75		
411357	61 Fili Dx	Voglauer	mag-serigr.	2100	1500	1	330,75	330,75		
411357	61 Fili Sx	Voglauer	mag-serigr.	1300	1500	1	204,75	204,75		
144354	90 Fili Cx	Voglauer	mag-serigr.	1850	1400	1	271,95	271,95		
411354	61 Fili Cx	Voglauer	mag-serigr.	1700	1400	1	249,90	249,90		
411359	90 Fili Cx	Voglauer	mag-serigr.	1500	1300	1	204,75	204,75		
411359	61 Fili Cx	Voglauer	mag-serigr.	1500	1300	1	204,75	204,75		
411363	61 Fili Cx	Voglauer	mag-serigr.	1500	1000	1	157,50	157,50		
411363	90 Fili Cx	Voglauer	mag-serigr.	1500	1000	1	157,50	157,50		
411356	90 Fili Sx	Voglauer	mag-serigr.	1600	1100	1	184,80	184,80		
411360	61 Fili	Voglauer	mag-serigr.	2000	1050	1	220,50	220,50		
411360	90 Fili	Voglauer	mag-serigr.	2000	1050	1	220,50	220,50		
411356	61 Fili	Voglauer	mag-serigr.	1600	1100	1	184,80	184,80		
411358	90 Fili	Voglauer	mag-serigr.	2000	1400	1	294,00	294,00		
411358	61 Fili	Voglauer	mag-serigr.	2000	1400	1	294,00	294,00		
411362	90 Fili	Voglauer	mag-serigr.	2000	1200	1	252,00	252,00		
411376	61 Fili	Voglauer	mag-serigr.	2200	1100	1	254,10	254,10		
411375	61 Fili	Voglauer	mag-serigr.	2250	1100	1	259,88	259,88		
411361	61 Fili	Voglauer	mag-serigr.	1800	1000	1	189,00	189,00		
411361	90 Fili	Voglauer	mag-serigr.	1500	1100	1	173,25	173,25		
411362	61 Fili	Voglauer	mag-serigr.	2000	1000	1	210,00	210,00		
411356	90 Fili	Voglauer	mag-serigr.	2000	900	1	189,00	189,00		
411376	90 Fili	Voglauer	mag-serigr.	2100	1200	1	264,60	264,60		
411375	90 Fili	Voglauer	mag-serigr.	2250	1100	1	259,88	259,88		
411356	61 Fili	Voglauer	mag-serigr.	2800	900	1	264,60	264,60		
2C-E050D	51 Fili	Jesse	mag-serigr.	1550	850	1	138,34	138,34		
2C-E050E	51 Fili	Jesse	mag-serigr.	1700	850	1	151,73	151,73		
2C-E050F	51 Fili	Jesse	mag-serigr.	1950	850	1	174,04	174,04		
161460176	90 Fili Scritta + Riga	Palazzetti	mag-serigr.	1200	1000	1	126,00	126,00		
161460175	90 Fili Riga	Palazzetti	mag-serigr.	1050	1000	1	110,25	110,25		
600902	90 Fili Cornice	B&B Italia	mag-serigr.	1750	1100	1	202,13	202,13		
1017/1	54 Fili Cornice	B&B Italia	mag-serigr.	1750	1000	1	183,75	183,75		
1014/1	54 Fili Cornice	B&B Italia	mag-serigr.	1900	1000	1	199,50	199,50		
	90 Fili Fondo Mult X 2	Eva Stampaggi	mag-serigr.	1450	1100	1	167,48	167,48		
Jss000246	51 Fili	Jesse	mag-serigr.	3000	1500	1	472,50	472,50		
2C-E050	51 Fili	Jesse	mag-serigr.	3500	1550	1	569,63	569,63		
411362	90 Fili	Voglauer	mag-serigr.	2400	1100	1	277,20	277,20		
411362	61 Fili	Voglauer	mag-serigr.	2300	900	1	217,35	217,35		
	61 Fili	Fhiaba	mag-serigr.	2500	1100	1	288,75	288,75		
	61 Fili	Fhiaba	mag-serigr.	2500	1100	1	288,75	288,75		
	140 Fili	Eva Stampaggi	mag-serigr.	1600	1100	1	184,80	184,80		
	140 Fili	Eva Stampaggi	mag-serigr.	1600	1100	1	184,80	184,80		
	140 Fili	Klover	mag-serigr.	1650	1400	1	242,55	242,55		
	140 Fili	Eva Stampaggi	mag-serigr.	1750	1000	1	183,75	183,75		
	90 Fili Grafica	Klover	mag-serigr.	1650	1500	1	259,88	259,88		
	140 Fili Fondo	Klover	mag-serigr.	1500	1150	1	181,13	181,13		
	100 Fili	Staud (Campionatura)	mag-serigr.	2650	1250	1	347,81	347,81		
	100 Fili	Staud (Campionatura)	mag-serigr.	2100	1100	1	242,55	242,55		
Classic	130 Fili	Maletti	mag-serigr.	2000	1500	1	315,00	315,00		

AT S.r.l. (in liquidazione)

Tribunale di Pordenone - Fallimento n° 75.2015

Beni iscritti all'attivo della Società: Attrezzatura Speciale (telai serigrafia)

Valore di Mercato «VM» (in continuità d'uso) e Valore di Liquidazione «VL» al 30.09.2015

attrezzatura speciale: elenco e valore attribuito

codice/tipo	descrizione	cliente	ubicaz.	dimensioni/Quantità			costo riferimento		valutazione	
				x	y	n°	€/unit	totale €	VM	VL
Flora	130 Fili	Maletti	mag-serigr.	3000	1500	1	472,50	472,50		
Classic	130 Fili	Maletti	mag-serigr.	3000	1500	1	472,50	472,50		
Classic	130 Fili	Maletti	mag-serigr.	2900	1200	1	365,40	365,40		
Classic	130 Fili	Maletti	mag-serigr.	2400	1400	1	352,80	352,80		
Classic	130 Fili	Maletti	mag-serigr.	2100	1200	1	264,60	264,60		
Classic	130 Fili	Maletti	mag-serigr.	2100	1000	1	220,50	220,50		
Classic	130 Fili	Maletti	mag-serigr.	2100	1000	1	220,50	220,50		
Classic	130 Fili	Maletti	mag-serigr.	1700	1000	1	178,50	178,50		
Classic	130 Fili	Maletti	mag-serigr.	1600	1000	1	168,00	168,00		
Classic	130 Fili	Maletti	mag-serigr.	2200	1500	1	346,50	346,50		
	140 Fili	Piazzetta	mag-serigr.	2100	1150	1	253,58	253,58		
Classic	130 Fili	Maletti	mag-serigr.	1750	1100	1	202,13	202,13		
Classic	130 Fili	Maletti	mag-serigr.	1700	1000	1	178,50	178,50		
Classic	130 Fili	Maletti	mag-serigr.	1700	1000	1	178,50	178,50		
Scritte Sopravetro	62 Fili	Noite	mag-serigr.	2350	1150	1	283,76	283,76		
Scritte Sottovetro	62 Fili	Noite	mag-serigr.	2350	1150	1	283,76	283,76		
Righe Contrarie	100 Fili	Staud (Camp.)	mag-serigr.	2100	1200	1	264,60	264,60		
	77 Fili	Calligaris	mag-serigr.	1800	1400	1	264,60	264,60		
	77 Fili	Calligaris	mag-serigr.	2000	1000	1	210,00	210,00		
	77 Fili	Calligaris	mag-serigr.	1400	1200	1	176,40	176,40		
	90 Fili Scritta	Paiazzetti	mag-serigr.	1750	1100	1	202,13	202,13		
	90 Fili Fondo	Palazzetti	mag-serigr.	1450	1100	1	167,48	167,48		
	140 Fili	Cadel	mag-serigr.	1600	1100	1	184,80	184,80		
	140 Fili	Klover	mag-serigr.	1750	1100	1	202,13	202,13		
	140 Fili	Klover	mag-serigr.	1750	1100	1	202,13	202,13		
Fantasia Quadretti	32 Fili	Camp. Varia	mag-serigr.	2000	1500	1	315,00	315,00		
	140 Fili	Eva Stampaggi	mag-serigr.	1600	1250	1	210,00	210,00		
	140 Fili	Eva Stampaggi	mag-serigr.	1500	1200	1	189,00	189,00		
	140 Fili	Eva Stampaggi	mag-serigr.	1850	1050	1	203,96	203,96		
	140 Fili	Eva Stampaggi	mag-serigr.	1500	1100	1	173,25	173,25		
	90 Fili Fondo Pieno	Mez	mag-serigr.	1200	800	1	100,80	100,80		
Finto Tessuto	34 Fili	Camp. Varia	mag-serigr.	1600	1100	1	184,80	184,80		
Finto Tessuto	130 Fili	Camp. Varia	mag-serigr.	1600	1000	1	168,00	168,00		
Finto Laminam	130 Fili	Camp. Varia	mag-serigr.	2200	1350	1	311,85	311,85		
Finto Laminam	130 Fili	Camp. Varia	mag-serigr.	2200	1350	1	311,85	311,85		
Scritte "Look Me Forew	77 Fili	Camp. Varia	mag-serigr.	1600	1100	1	184,80	184,80		
Scritte "Look Me Forew	77 Fili	Camp. Varia	mag-serigr.	2250	1100	1	259,88	259,88		
Righe	77 Fili	Camp. Varia	mag-serigr.	3500	1550	1	569,63	569,63		
Finto Marmo	140 Fili	Camp. Varia	mag-serigr.	3400	1500	1	535,50	535,50		
Finto Marmo	130 Fili	Camp. Varia	mag-serigr.	2250	1100	1	259,88	259,88		
Finto Marmo	130 Fili	Camp. Varia	mag-serigr.	1600	1100	1	184,80	184,80		
	140 Fili Fondo	Ravelli	mag-serigr.	1700	1000	1	178,50	178,50		
	90 Fili Scritta	Ravelli	mag-serigr.	1700	1000	1	178,50	178,50		
sub-totale telai serigrafici anno 2015						97		23.838,23	17.500,00	350,00
Altri telai serigrafici										
	* altri telai (circa)		mag-serigr.			65		0,00		
	* altri in deposito-unità secondaria (circa)		unità-sec.			50		0,00		
sub-totale altri telai						115		0,00	500,00	100,00
totale attrezzatura speciale (telai serigrafici)						860		189.880,04	85.000,00	1.000,00

documentazione fotografica
(32 cartelle - 128 foto)

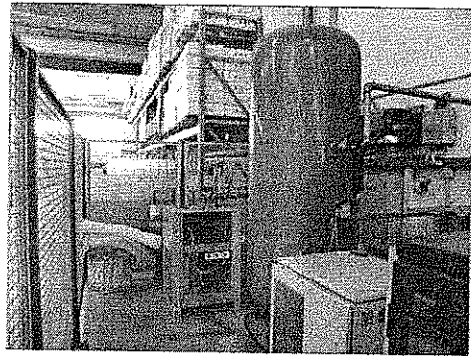
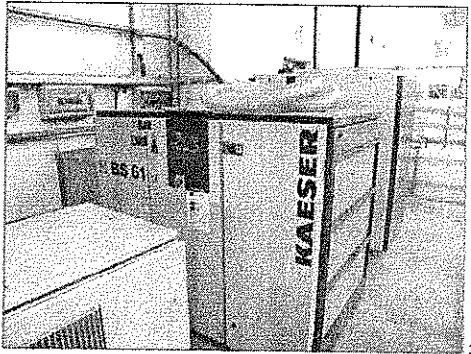
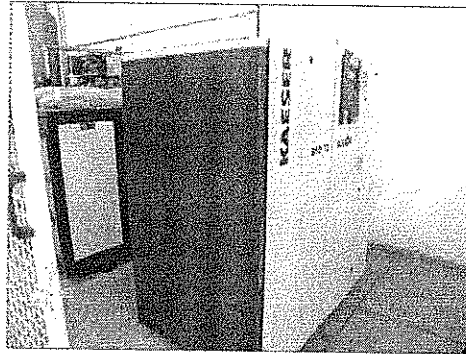
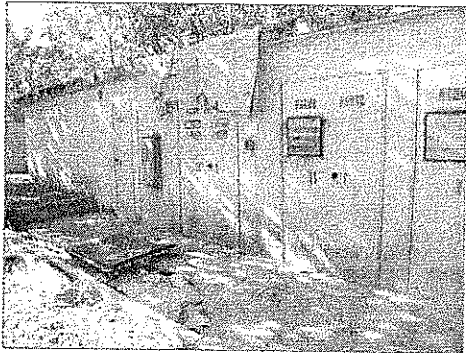

1) cabine trasformazione energia elettrica
3) compressore, Kaeser - BS 61

2) compressore, Kaeser- BSD 72
4) compressore, Kaeser - SK 19 + essiccatore, Friulair + serbatoio

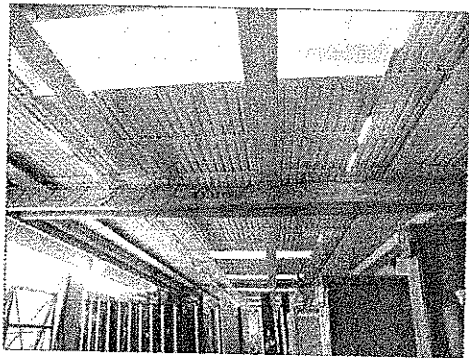

5

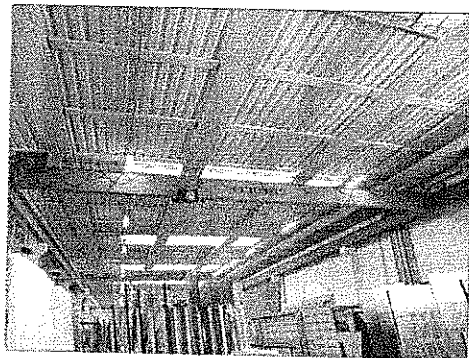

6

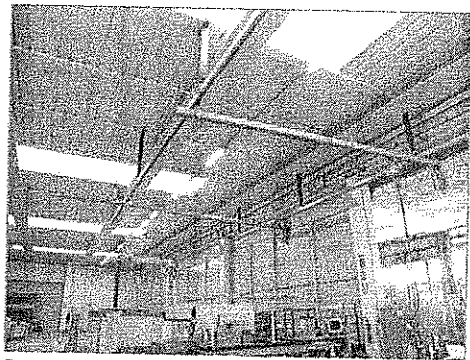

7

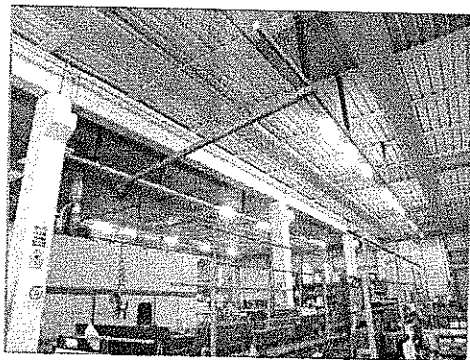

8

5) carroponte bitrave, OMIS - 6.300kg
7) paranchi su monotaia traslante, Elephant - 250kg

6) carroponte monotrave, OMIS - 6.300kg
8) paranco su monotaia traslante, Elephant - 250kg

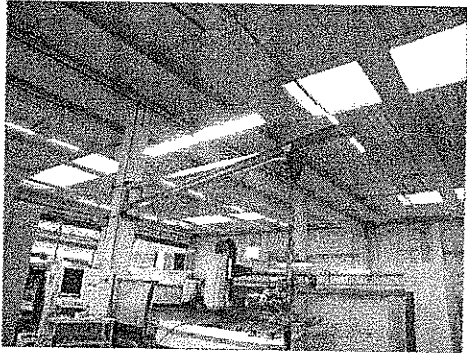

9

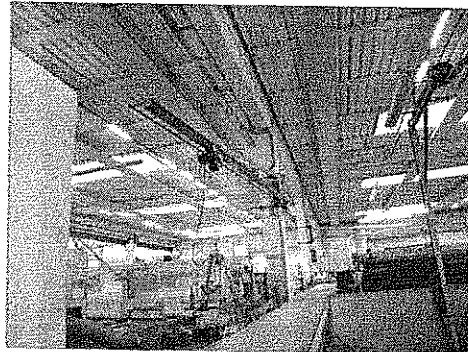

10

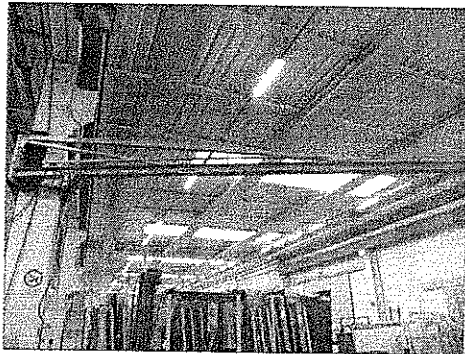

11

9) paranco su bandiera, Elephant - 200kg + presa a ventose
11) paranco su bandiera, Elephant - 500kg

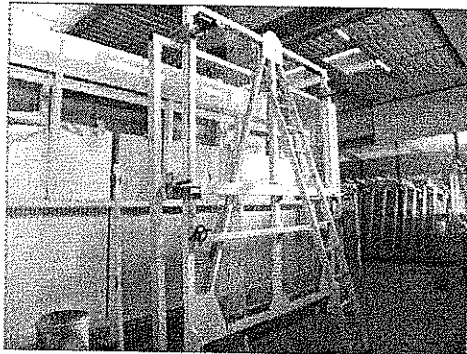

12

10) paranco su bandiera, Elephant - 250kg + presa a ventose
12) griffa presa grandi lastre, RBB - 3,210x6,000mm

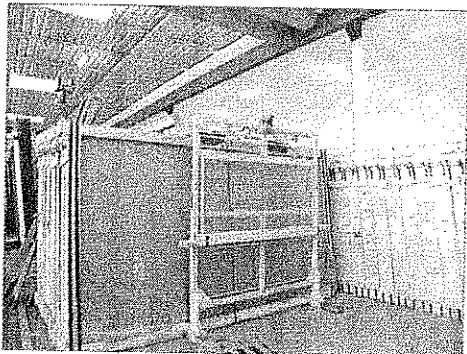

13

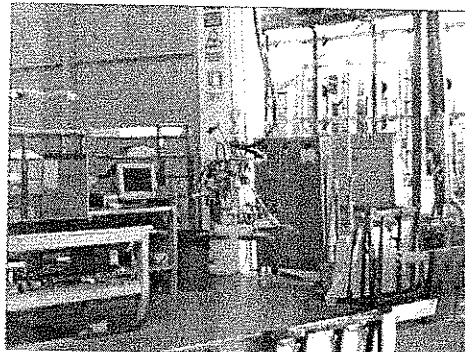

14

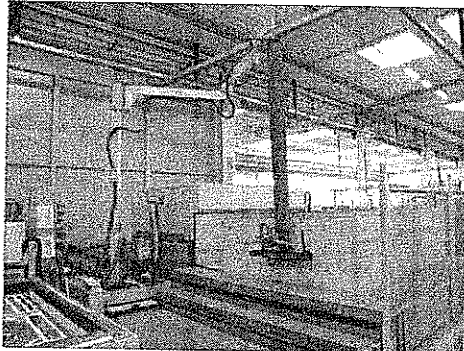

15



16

13) griffa presa mezza lastre, RBB - 2.000x3.210mm
15) sollevatore assistito, Manibo + presa a ventose, Vaculex

14) manipolatore a ventose, Gama - GPOL.4
16) presa a ventose, Elephant - GP6F 6 piatti

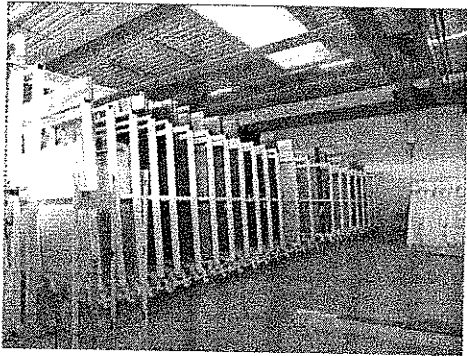

17

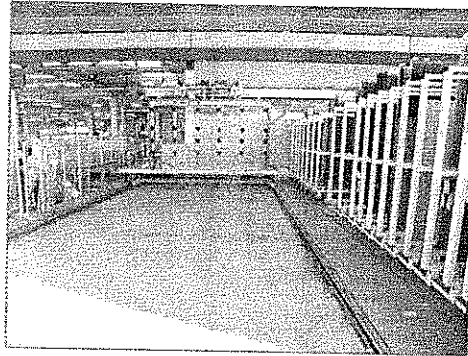

18

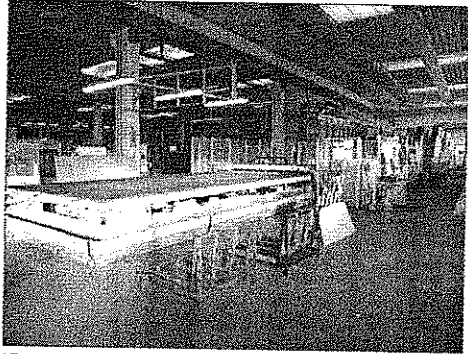

19

17) magazzino stoccaggio grandi lastre, RBB - 44 posizioni
19) banco taglio grandi lastre + scarico sfridi + controllo

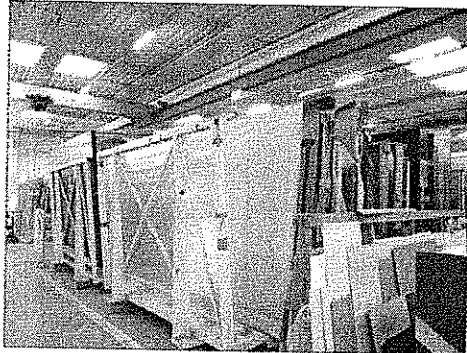

20

18) navetta presa e carico, Ferrari&Cigarini - MAV.6000
20) magazzino mezza lastre a 2 moduli abbinati, RBB - 44 posizioni

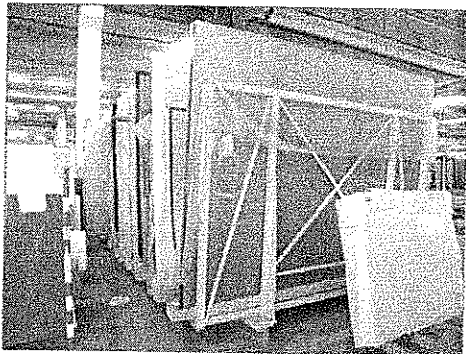

21

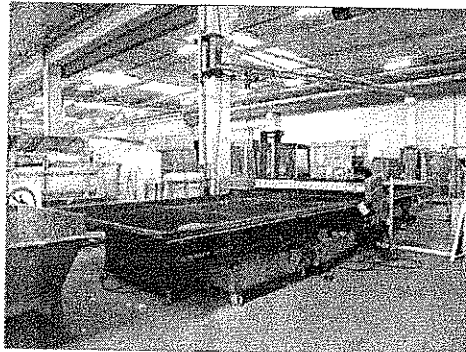

22

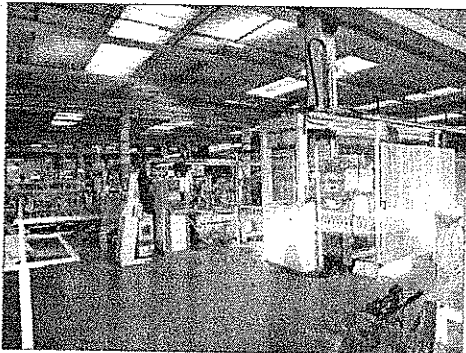

23

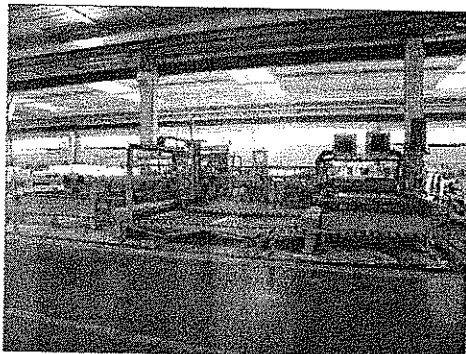

24

21) magazzino mezze lastre, RBB - 22 posizioni
23) squadratura FLP: caricatore automatico, ELME

22) banco taglio mezze lastre c/di banco carico a rulli
24) squadratura FLP: squadratrici + trasferimenti, Intermec/Busetti

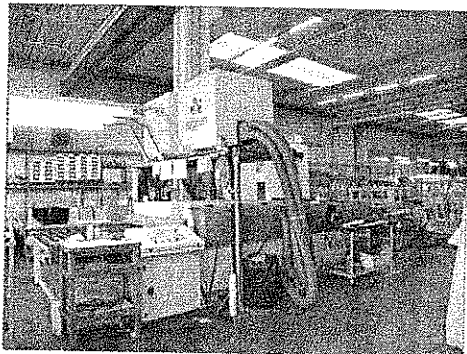

25

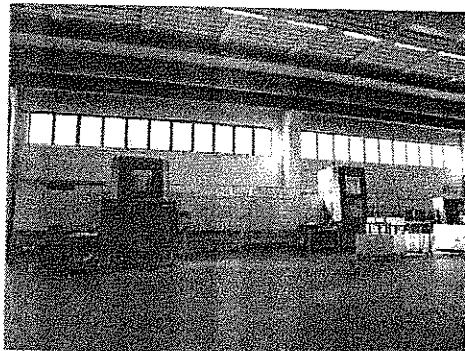

26



27

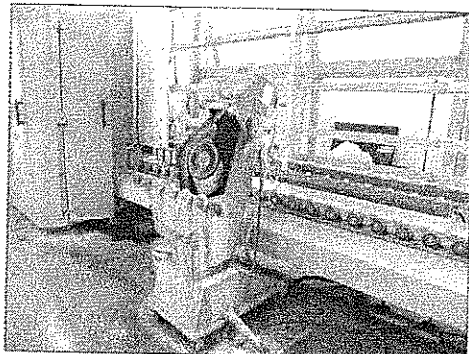

28

25) squadratura FLP - lavatrice, Neptun
27) linea molatura e foratura verticale - lavasciuga, Forel

26) linea molatura e foratura verticale
28) molatrice bordi (sfiletatrice), Quaranta

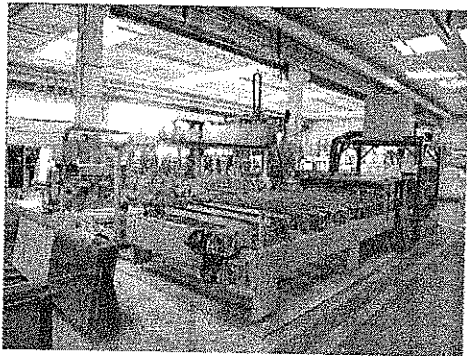

29

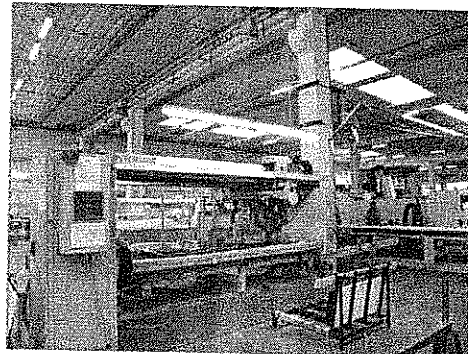

30



31

29) squadratura FLT: squadratrici + trasferimenti + lavasciuga
31) lavorazione CN: pantografo, Intermac - Master Groove

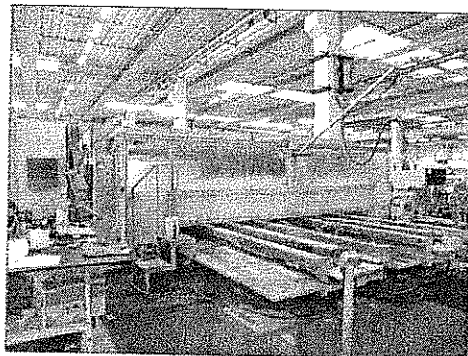

32

30) lavorazione CN: pantografo, Intermac - Master Maxi
32) lavorazione CN: centro lavoro CN, Intermac - Master Edge.4000TB

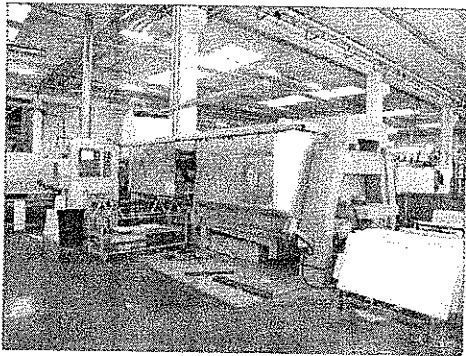

33

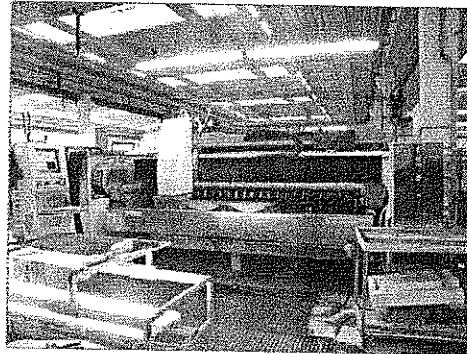

34

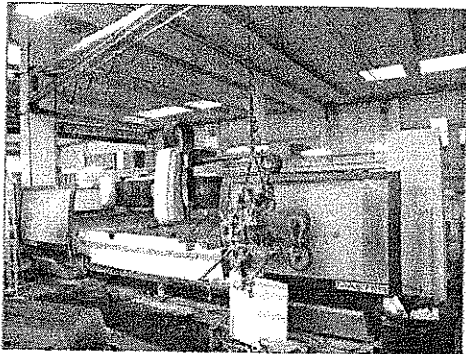

35

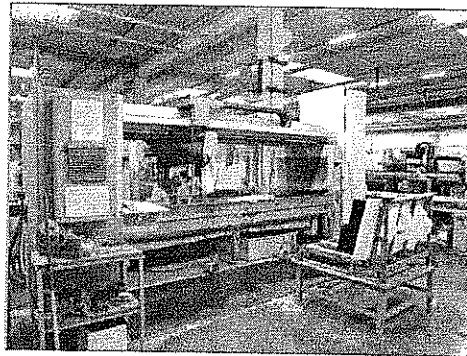

36

33) lavorazione CN: centro lavoro CN, Intermac - Master Edge.2300
35) lavorazione CN: centro lavoro CN, Intermac - Master.30 marmo

34) lavorazione CN: centro lavoro CN, Intermac - Master.23
36) lavorazione CN: centro lavoro CN, Intermac - Master.HP

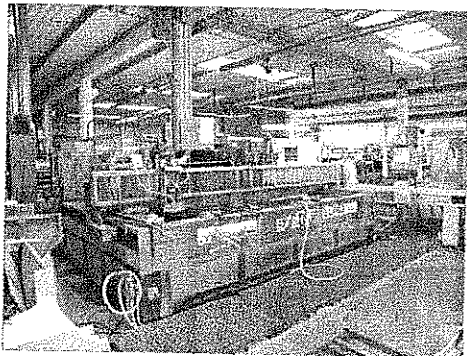

37

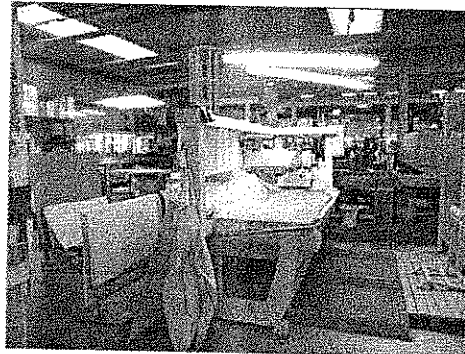

38

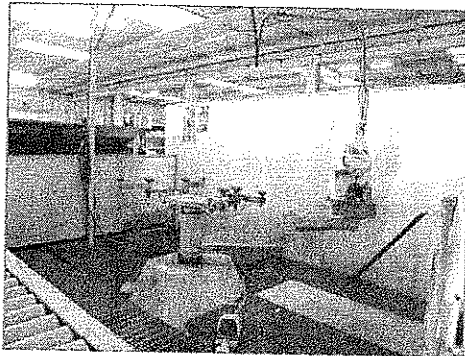

39

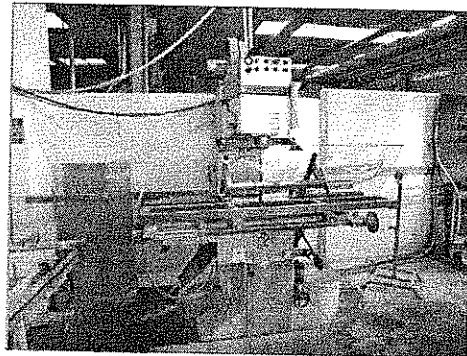

40

37) lavorazione CN: banco taglio ad acqua, Water.Jet
39) lavorazione CN: finitrice bordi, (Poli)

38) lavorazione CN: banco lucidatura manuale, Tecnometal
40) lavorazione CN : trapano foratore a colonna, RBB

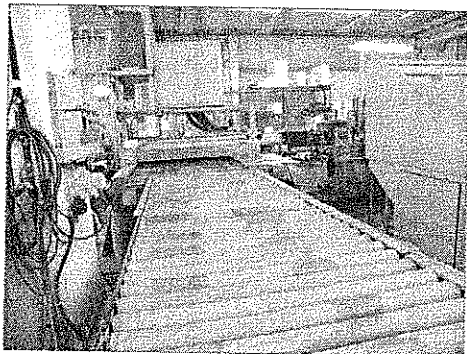

41

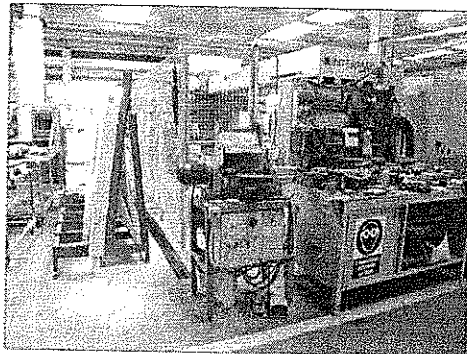

42

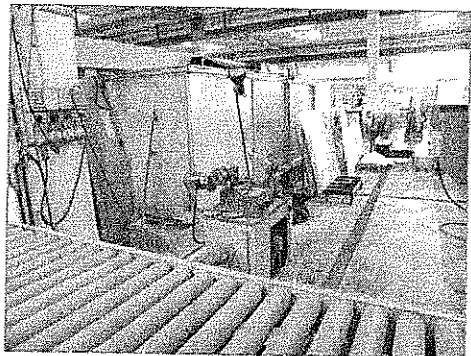

43

41) lavorazione CN; rulliera trasferimento + lavasciuga, Triulzi
43) ravviva mole

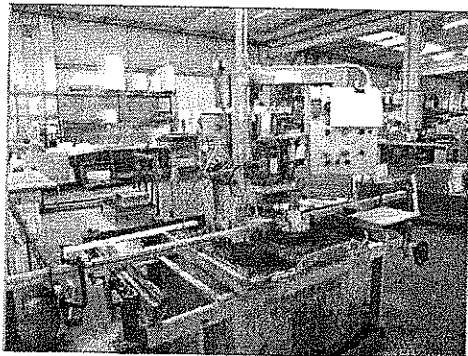

44

42) rettifica per lucidanti, ELME
44) foratore, ELME



45

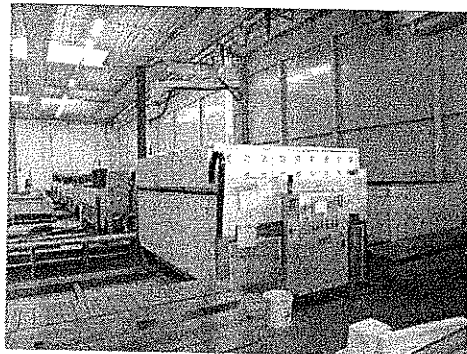

46

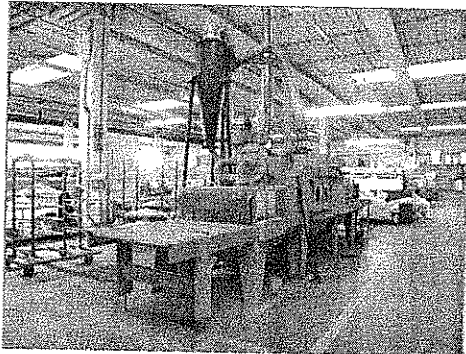

47

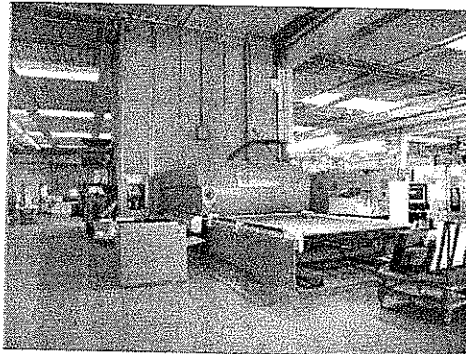

48

45) termoformatura : forni elettrici, Tornati - NewSystem.300
47) sabbiatura 1: sabbiatrice, Alfema + banchi/nastri + aspirazione

46) termoformatura: forno ricottura, Tornati - NewSystem.300
48) forno tempra, Kera Glass

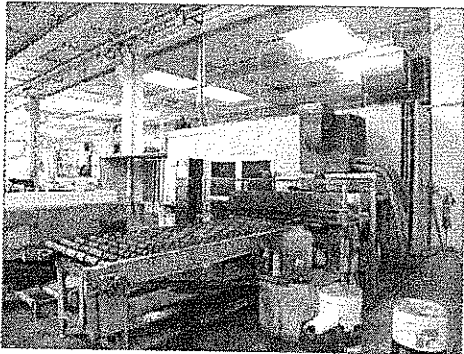

49)

49) linea serigrafia: banco a rulli + spazzolatrice + lavasciuga

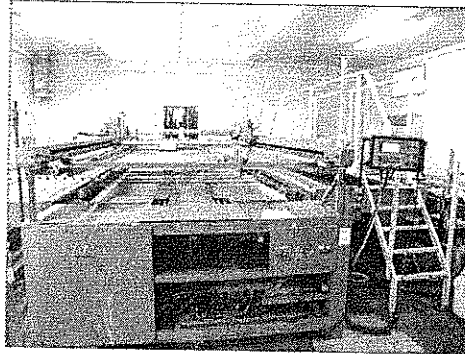

50)

50) serigrafia: banco serigrafia a racla, Svecia

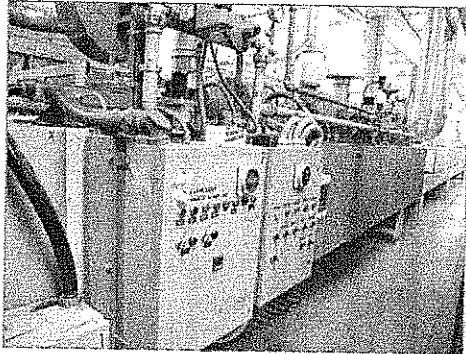

51)

51) linea serigrafia: tunnel asciugatura

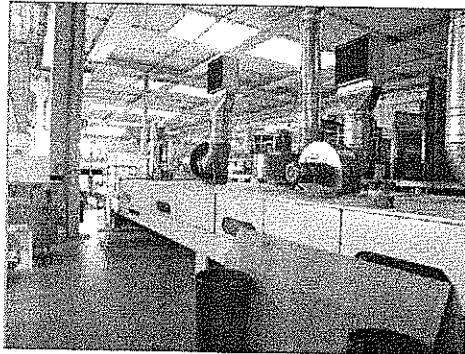

52)

52) serigrafia: tunnel raffreddamento

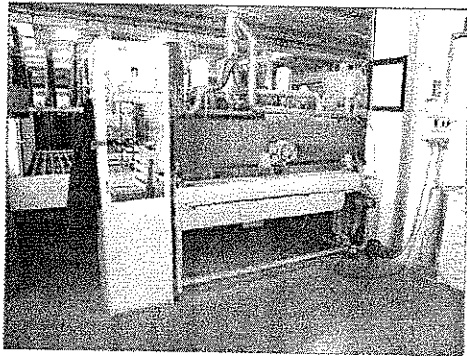

53

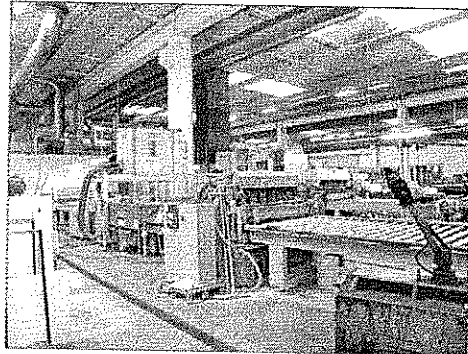

54

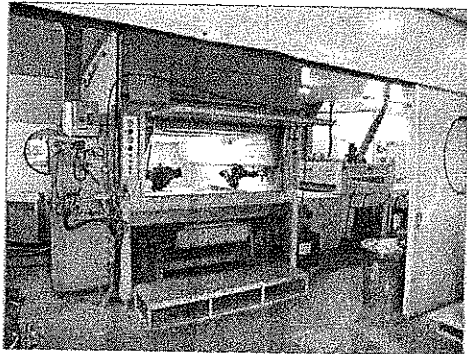

55

53) rettifica racle
55) verniciatura a rullo/spruzzo: gruppo spruzzatura, Giardina

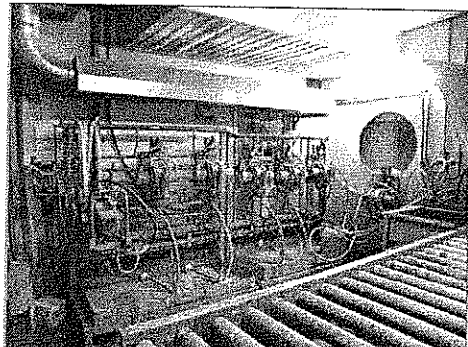

56

54) verniciatura a rullo/spruzzo: ingresso + tamponatrice + lavasciuga
56) verniciatura a rullo/spruzzo: stazione alimento vernici

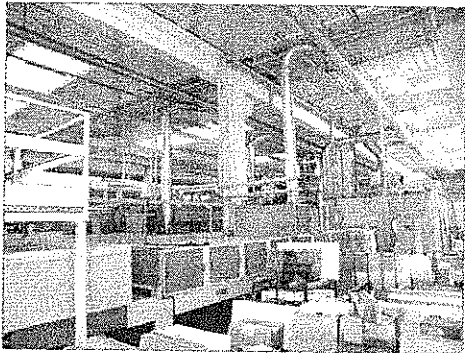

57

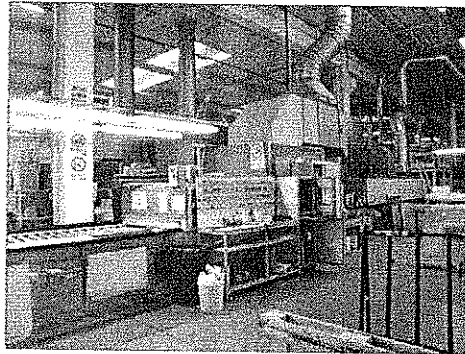

58

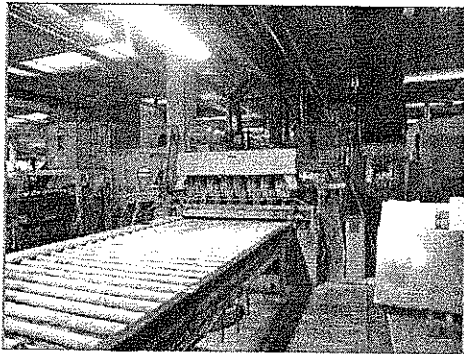

59

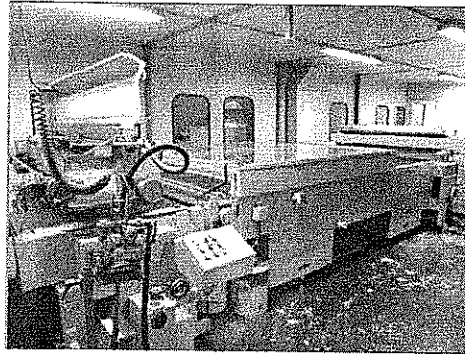

60

57) verniciatura a rullo/spruzzo: tunnel essiccazione, Giardina
59) verniciatura a velo: banco carico + tamponatrice + lavasciuga

58) verniciatura a rullo/spruzzo: 2° tunnel essiccazione + raffreddamento finale
60) verniciatura a velo: sezione verniciatura a velo, Giardina

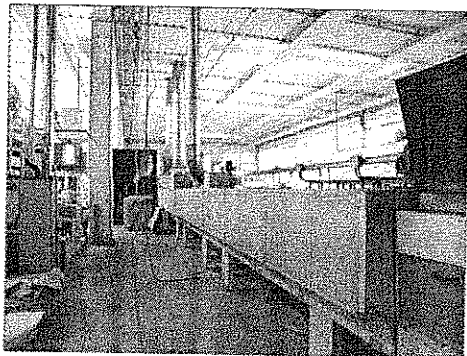

61

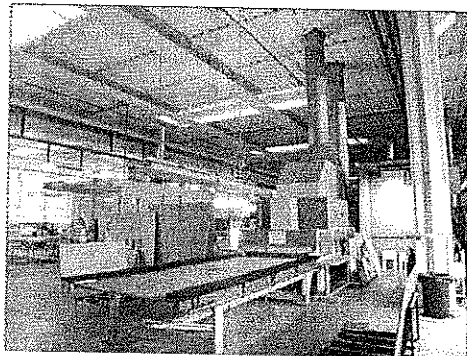

62

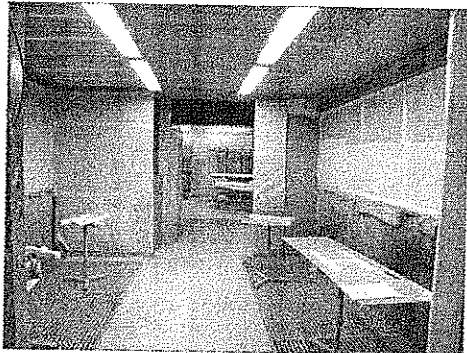

63

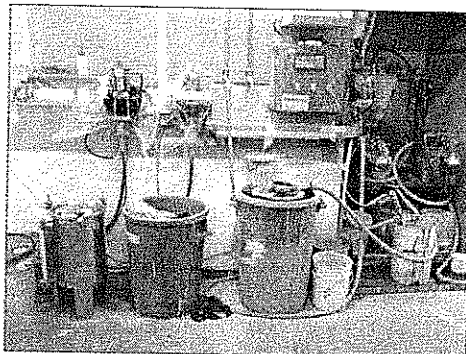

64

61) verniciatura a velo: tunnel essiccazione, Giardina

63) verniciatura manuale: zona spruzzatura

62) verniciatura a velo: 2 stazioni raffreddamento, Giardina

64) verniciatura manuale: stazione alimento vernici

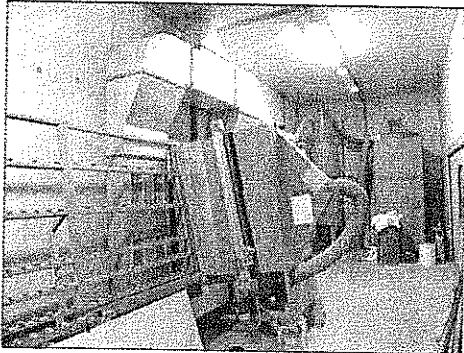

65

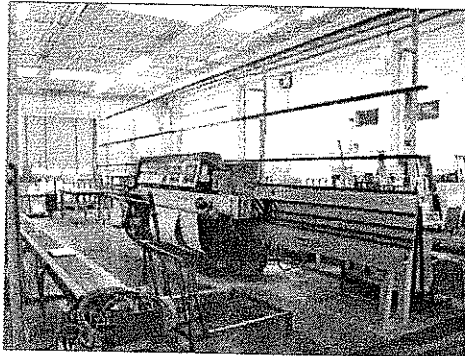

66



67

65) sabbiatura 2: sabbiatrice verticale + aspirazione/recupero polveri
67) molitrice rettilinea, Bovone

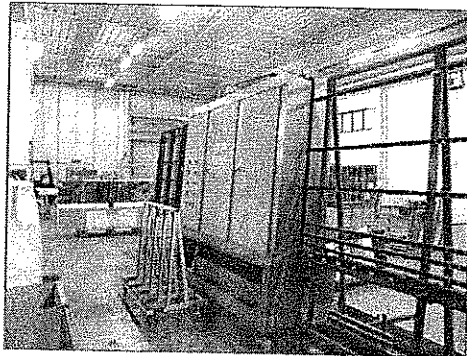

68

66) bisellatrice, Bovone
68) lavasciuga verticale, BCS

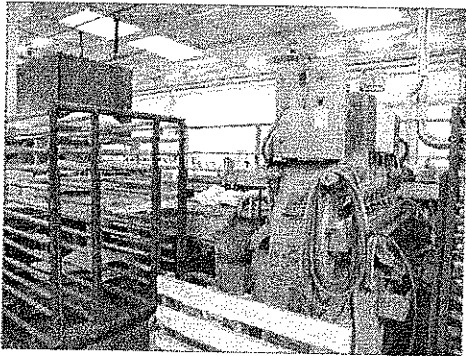

69

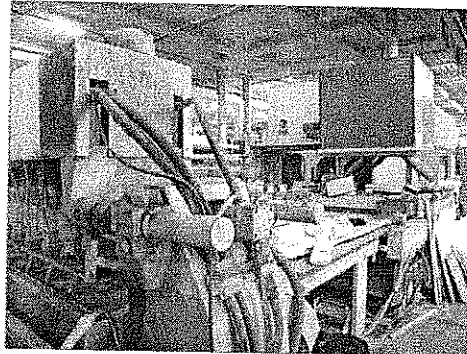

70

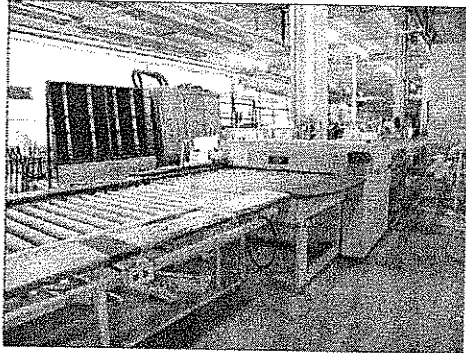

71

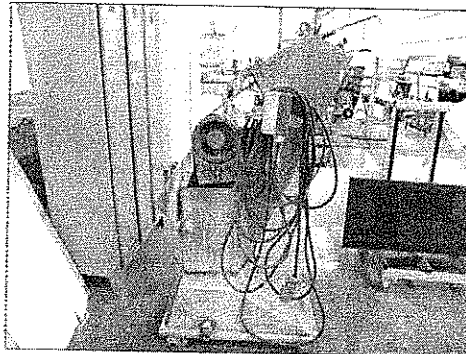

72

69) tamponatrice, ELB

71) lavasciuga, Triulzi + rulliera scarico

70) tamponatrice, ELB + lavasciuga, FOR.FI.

72) molatrice bordi (sflettatrice), Quaranta

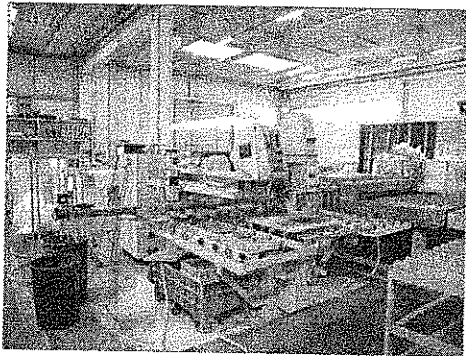

73

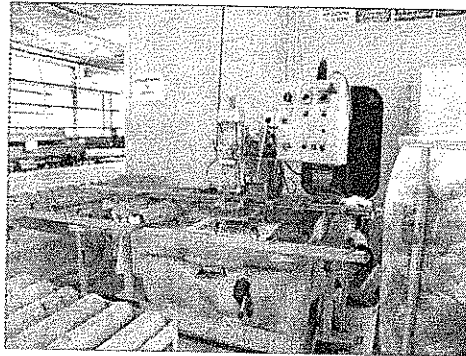

74

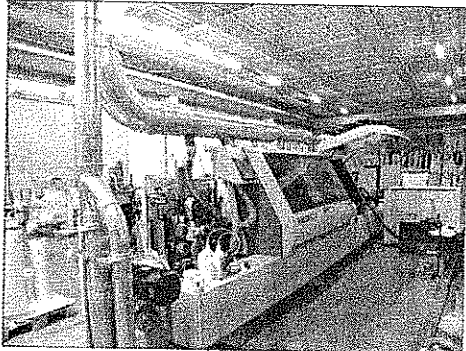

75

73) foratrice CN, Intermac / Busetti - Gio.1250.CN
75) lavorazione antine: bordatrice, Biesse

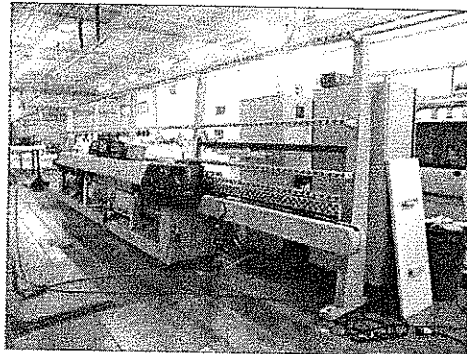

76

74) foratrice manuale, (senza marca)
76) lavorazione antine: molatrice rettilinea, Bavelloni / Glaston

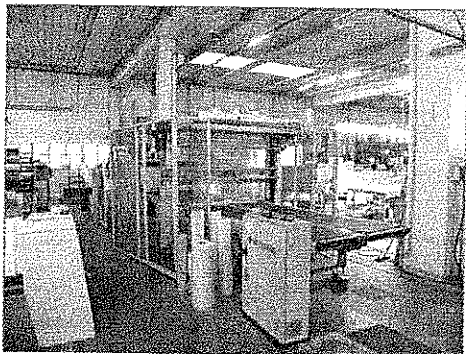

77



78

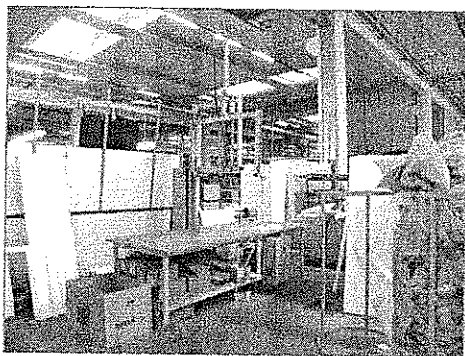

79

77) imballo: linea termoretrazione, Internac / Comil
79) imballo: seghetto a filo caldo per polistirolo

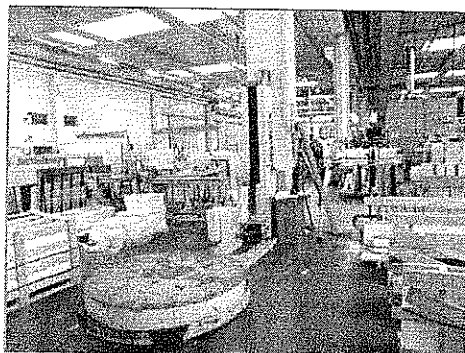

80

78) imballo: pellicolarice, OMMA
80) imballo: avvolgipallet, Spiropack

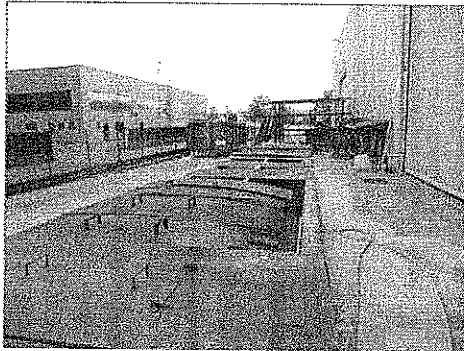

81

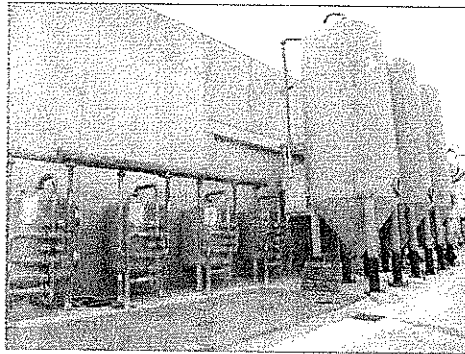

82

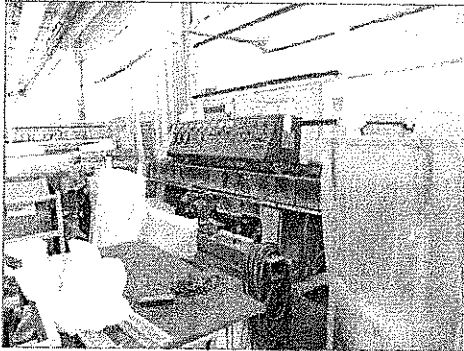

83

81) raccolta /ricircolo acqua lavorazione: vasche
83) molatrice rettilinea, Bottero (fuori servizio)

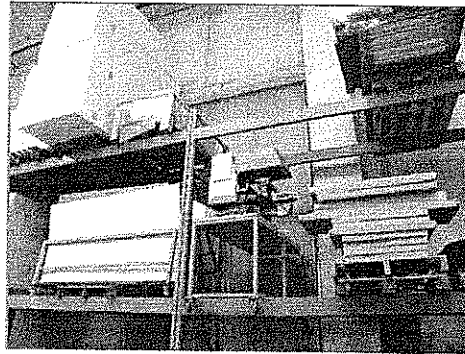

84

82) impianto depurazione acque lavorazione (in montaggio)
84) marcatrice tampografica, Logica (non usata)

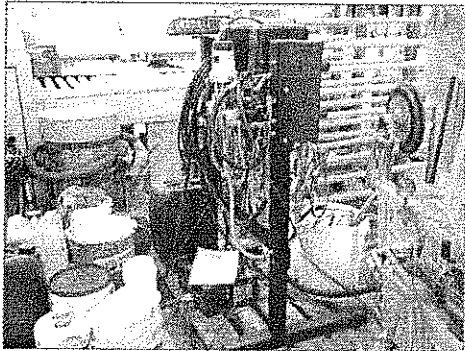

85

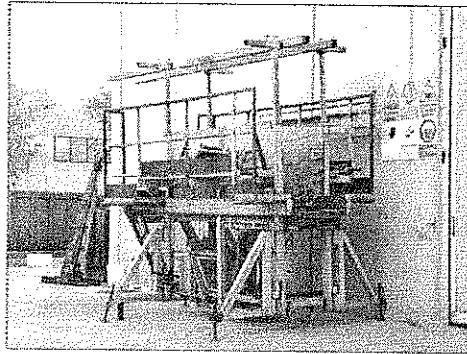

86

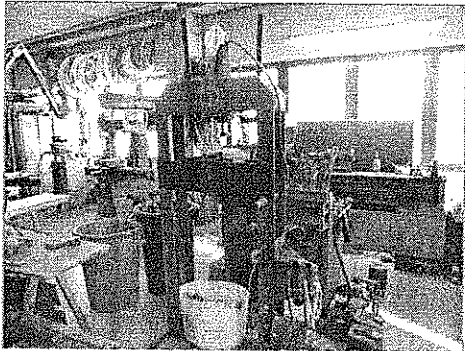

87

85) gruppo dosaggio elettronico, Kremlin/Rexson
87) officina meccanica: tornio parallelo + pressa calettatrice

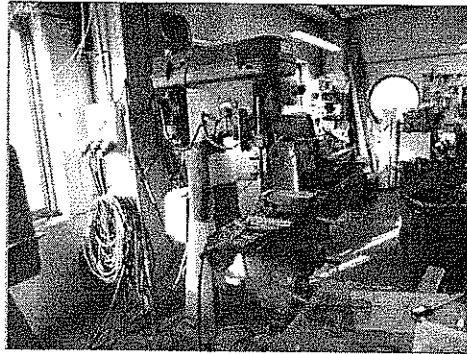

88

86) pedana scarico vetri (non utilizzabile)
88) officina meccanica: trapano a colonna

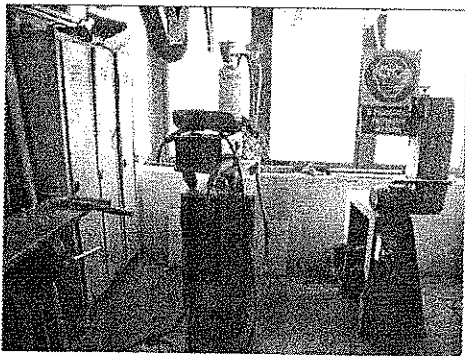

89



90

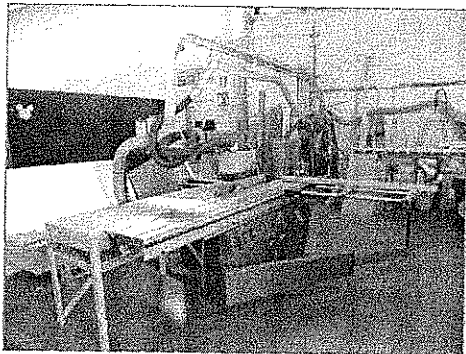

91

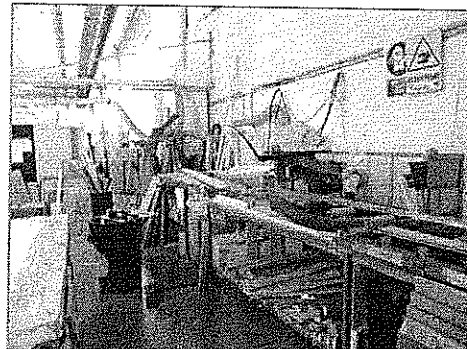

92

89) officina meccanica: carteggiatrice a nastro + saldatrice a filo

91) falegnameria: banco sega circolare, Stema + aspirazione

90) officina meccanica: saldatrice ad elettrodo + troncatrice + affilatrice

92) falegnameria: sega circolare a pendolo, OMS

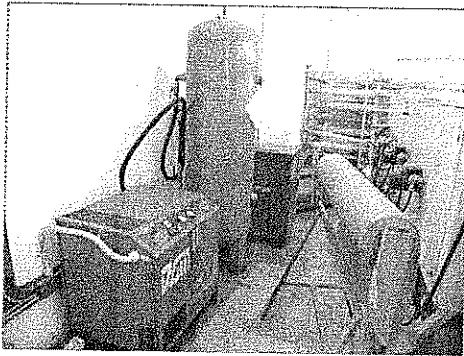

93

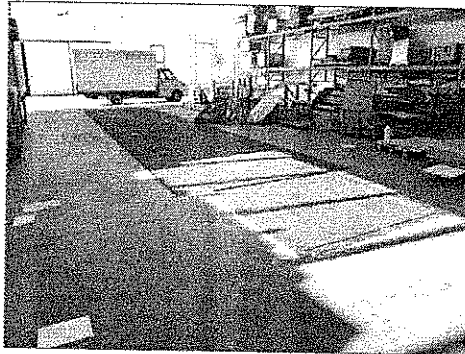

94

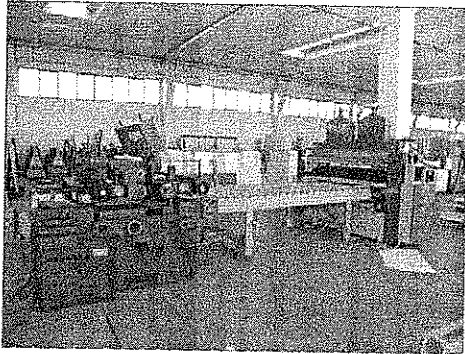

95

93) unità secondaria : impianto aria compressa
95) unità secondaria: linea incollaggio

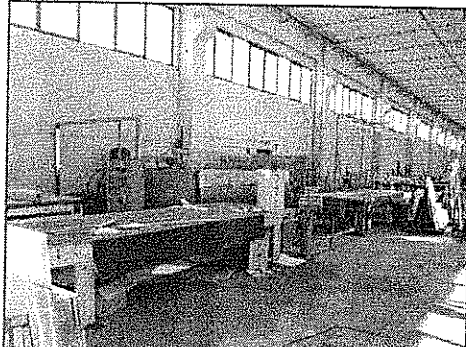

96

94) unità secondaria: pedana carico/scarico container + pedana elevatrice
96) unità secondaria: linea decorazione a sublimazione

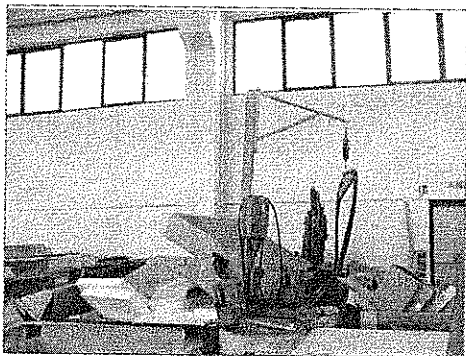

97

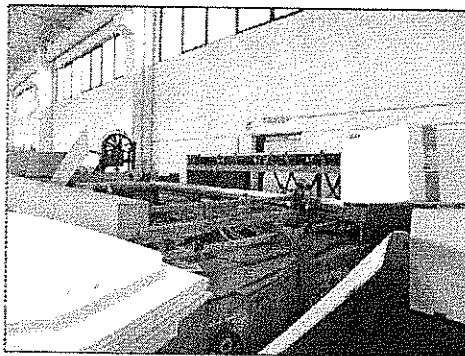

98

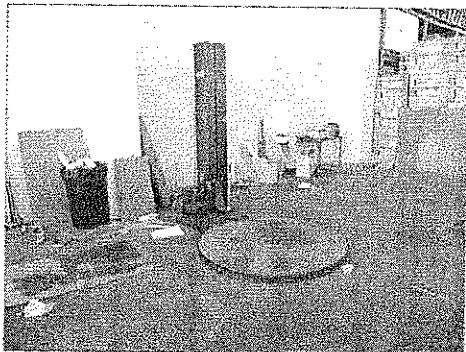

99

97) unità secondaria: forno termoformatura + schiumatrice (fuori servizio)
99) unità secondaria: avvolgipallet (fuori servizio)

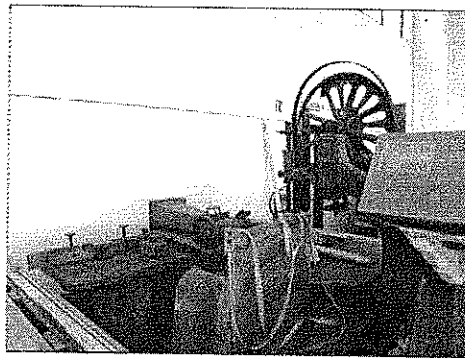

100

98) unità secondaria: banco serigrafia a racle (fuori servizio)
100) unità secondaria: macchinari in deposito (di terzi)



101



102



103

101) attrezzatura generale
103) attrezzatura generale

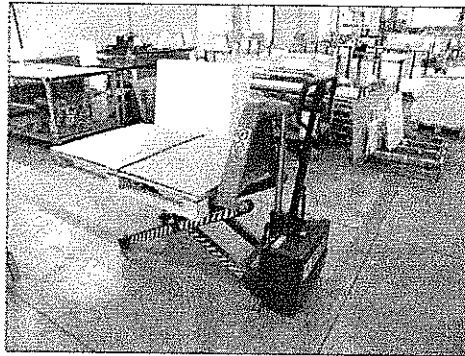

104

102) attrezzatura generale
104) transpallets ad alzata elettrica

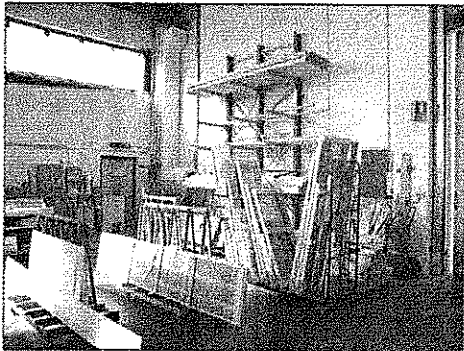

105

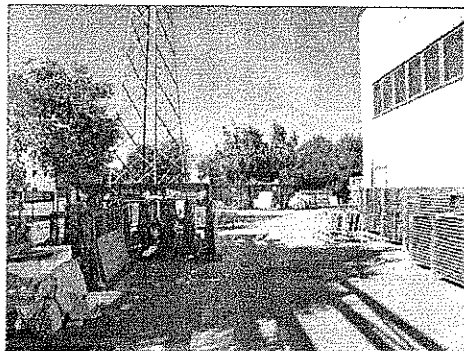

106

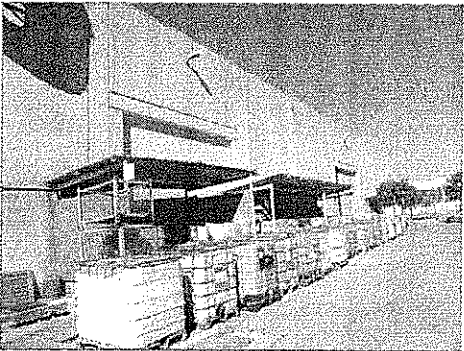

107

105) attrezzatura generale
107) esterno: pedane sicurezza e tank pallets (di terzi)

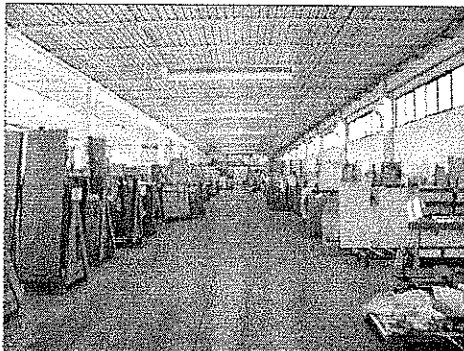

108

106) esterno: attrezzatura generale ed imballi
108) unità secondaria: attrezzatura generale e magazzino

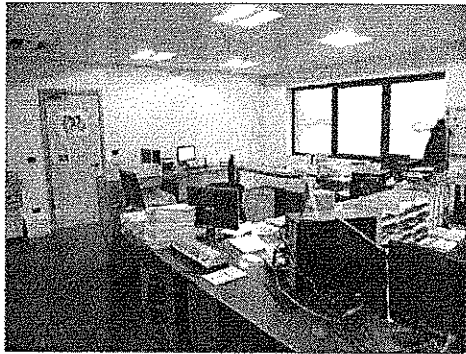

109

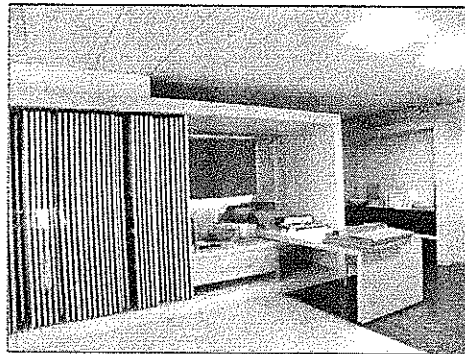

110

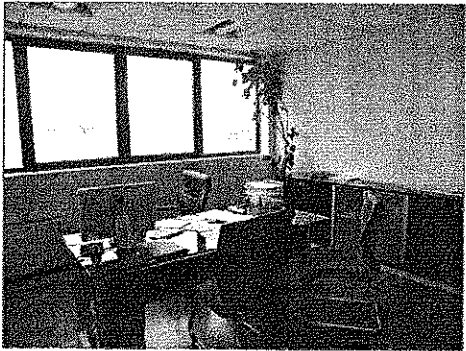

111



112

109) uffici: centralino (piano terra)
111) uffici: direzione (primo piano)

110) uffici: showroom (primo piano)
112) corpo Est: uffici primo piano



113



114



115



116

113) corpo Est: mensa (primo piano)
115) carrello elevatore, Lugli - ELX.30

114) carrello elevatore, Stil - R.60/40
116) carrello elevatore, Lugli - ELP.30

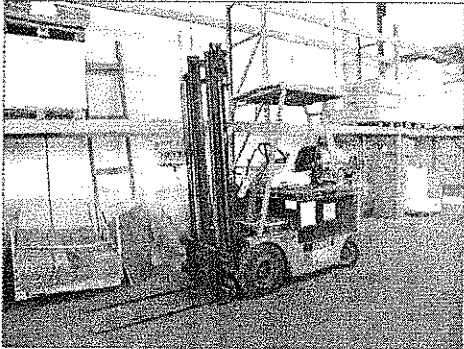

117



118



119

117) carrello elevatore, Lugli - L.25
119) transpallets elettrico

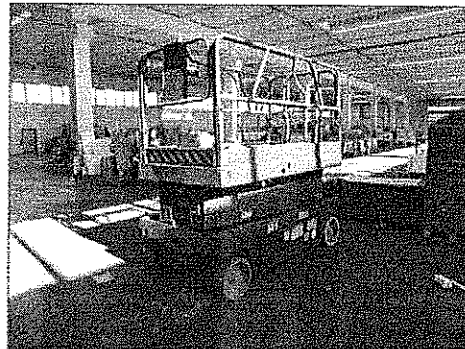

120

118) transpallets elevatore elettrico
120) piattaforma di lavoro elevabile, Genie



121



122



123

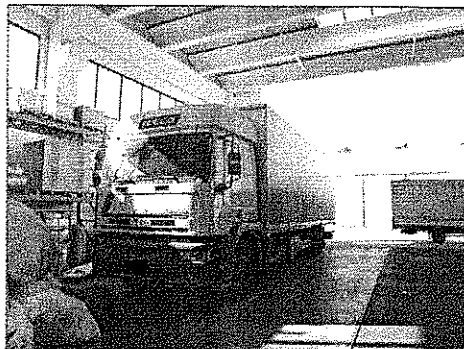

124

121) spazzatrice, Kärcher
123) autocarro, Iveco - Magirus A260/71

122) autocarro, Iveco - Daily 35C12
124) autocarro, Iveco - Cursor 260.E35.75

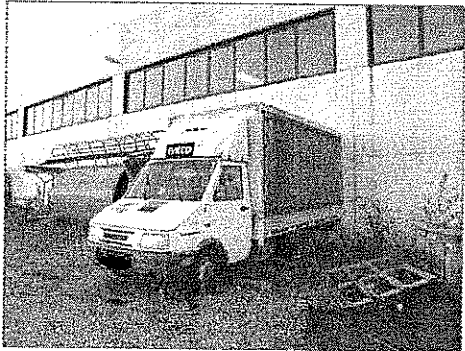

125

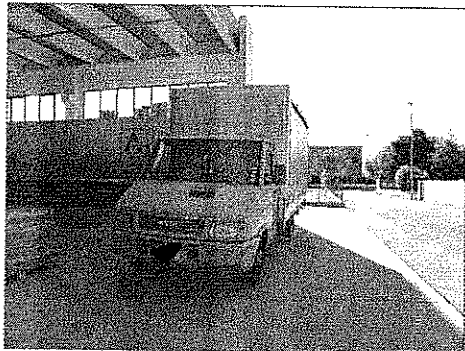

126



127

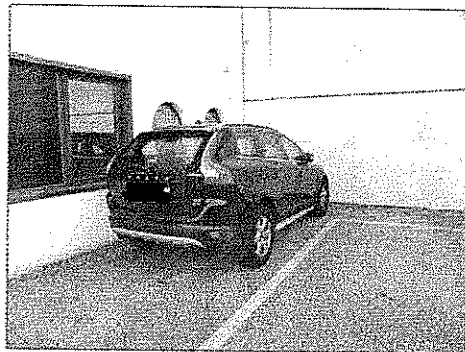

128

125) autocarro, Iveco - Daily 35E.12A
127) autovettura SUV, Honda - CR.V

126) autocarro, Iveco - 35.8.1/IG.136
128) autovettura, Volvo - XC60

TRIBUNALE DI PORDENONE**Fallimento n° 75/2015 del 30.09.2015**

«AT. S.r.l.» (in liquidazione)

Giudice Delegato: dottor Francesco Pedoja
Curatore: dottor Mauro Moras
Consulente Tecnico: dott. ing. Franco Facin

Beni Immobili Afferenti l'Attivo della Società
(relazione di valutazione ed allegati)

Pordenone, 13 gennaio 2016

- * premessa e precisazioni pagine 1-2
- * scopo e data di riferimento pagina 2
- * definizioni pagina 3
- * criteri di valutazione e metodologia operativa pagine 3+5
- * situazione degli immobili pagine 5-6
- * iscrizioni e trascrizioni pagine 7+9
- * limitazioni e precisazioni pagine 9-10
- * conclusioni pagina 10
- * allegati alla relazione di valutazione

consulenza di valutazione



TRIBUNALE DI PORDENONE

«AT S.r.l.» (in liquidazione)

Brugnera (PN) - viale Europa, 20.

Fallimento n° 75/2015 del 30.09.2015**Giudice Delegato: dottor Francesco Pedoja****Curatore: dottor Mauro Moras**

Signor Giudice Delegato, egregio dottore Francesco Pedoja, e Signor Curatore, egregio dottore Mauro Moras

premesse

che il sottoscritto Franco Facin, iscritto all'Albo dell'Ordine degli Ingegneri della Provincia di Venezia al n° 1472 ed in quello dei Consulenti Tecnici del Tribunale di Venezia al n° 337V, residente in Noale (VE), via del Lazzaretto 16/a1, il 02 ottobre 2015 è stato nominato «...quale perito-stimatore della procedura in oggetto...»,

preciso

che la presente relazione riguarda il solo bene immobile iscritto all'attivo della Società, così individuato:

- compendio produttivo in Brugnera (PN), viale Europa 20, composto da terreno, fabbricati, sistemazioni esterne ed impianti fissi.

Sono per contro esclusi i beni materiali mobili (valutati in elaborato a parte), gli immateriali, documentazione della Società, eventuali partecipazioni ed ogni altro bene non riportato negli allegati di dettaglio.

consulenza di valutazione

30033 noale (ve) - via del Lazzaretto 16/a1
tel e fax: 041.8226112 - e.mail: franco.facin@iol.it

CF: FCN FNC 49P22 L736G pi: 02728310273



Presento

relazione di valutazione del compendio immobiliare come sopra individuato redatta secondo i principi ed i criteri di seguito riportati.

Scopo e data di riferimento

Scopo dello studio è stata la determinazione del più ragionevole e probabile «**Valore di Mercato (VM)**» (in continuità d'uso) e del «**Valore di Liquidazione (VL)**» (o di immediato realizzo) della proprietà immobiliare al **30 settembre 2015** a fini di cessione nell'ambito della procedura fallimentare.

Confidando vi siano soggetti interessati a acquisirla congiuntamente alla attività installata, già di "AT" ed oggi condotta in affitto da [REDACTED], il valore è stato determinato sia in continuità (VM) che per immediato realizzo (VL).

Nel primo caso parte significativa del valore verrebbe mantenuta ed in particolare non sarebbe necessario sostenere costi di separazione "fisica" e di intercettazione ed adeguamento degli impianti che sono in comune le parti restanti.

In ipotesi di continuità, il valore dell'immobile è stato espresso al netto del pro-quota di impianti fissi (circa 75.000,00) che, per la quasi totalità, sono stati realizzati dalla Società sia per la parte di proprietà (circa il 50%) che per quelle in affitto.

Per contro, nel caso di realizzo, sono compresi nel valore attribuito.

Per una migliore comprensione si rimanda agli allegati di dettaglio alla relazione di valutazione del compendio mobiliare già depositata (**allegato.2** - pagine 1-2).

Consistenze, tipologia, caratteristiche e destinazione dell'immobile sono quelle che rilevate nel corso dei sopralluoghi condotti nel mese di ottobre 2015.

consulenza di valutazione



Definizioni

Viene definito «**Valore di Mercato (VM)**» (in continuità d'uso) il valore attribuibile al compendio immobiliare in relazione alla sua consistenza, caratteristiche, destinazione, fruibilità, stato d'uso e di manutenzione, presumendo continui ad essere utilizzato quale "contenitore" della attività produttiva installata al suo interno (ipotesi di uso continuato).

Non è pertanto riferibile a quanto realizzabile dalla vendita in blocco o frazionata; può invece rappresentare il probabile valore di scambio fra una parte cedente ed una acquirente nella dichiarata intenzione di continuare ad utilizzarlo, per un periodo significativo, per gli specifici scopi per cui fu progettato e costruito.

«**Valore di Liquidazione (VL)**» (o di immediato realizzo) è l'ammontare lordo ricavabile dalla vendita, in blocco o frazionata, del compendio sul libero mercato avendo a disposizione un tempo limitato per trovare dei compratori.

La proprietà immobiliare si intende posta in vendita libera da persone e contenuti ed immediatamente disponibile con eventuali costi di frazionamento, intercettazione e separazione degli impianti, diretti ed indiretti a carico dell'acquirente.

Criteri di valutazione e metodologia operativa

In sede di valutazione mi sono attenuto a principi di generale accettazione, in particolare ricorrendo ai criteri di seguito indicati.

- «**Metodo del Mercato**» (o comparativo)

Basato sul confronto, fissa il valore per confronto-correlazione con beni simili ed economicamente equivalenti a quelli in esame correntemente offerti, od oggetto di recenti transazioni, sullo stesso mercato o su piazze concorrenziali.



- **“Metodo del Reddito”**

Il valore viene attribuito in base al risultato della capitalizzazione, ad un opportuno tasso, dei redditi associabili all'utilizzo dei beni.

- **“Metodo del Costo”**

Si basa sul principio della sostituzione, considera cioè il valore attribuibile ai componenti “deperibili” (costruzioni ed impianti) sommato al valore di mercato delle aree su cui gli stessi insistono. Il criterio guida è che il valore attribuibile ad un bene, o ad un complesso di beni, non possa in ogni caso essere superiore al costo necessario per la realizzazione o l'acquisto sul mercato di sostituti di equivalente utilità tecnica ed economica.

Considerata la sufficiente disponibilità di dati di mercato, ho utilizzato in via esclusiva il metodo del mercato (comparativo); comunque i risultati ottenuti sono stati sottoposti a verifica mediante applicazione di quello costo.

Ho quindi:

- acquisito altri documenti, informazioni ed elaborati grafici, oltre a quelli rinvenuti o resi disponibili;
- effettuato indagini di mercato ed acquisito informazioni presso operatori del settore allo scopo di comprendere la dinamica “domanda-offerta”.
- considerato il più probabile valore di mercato di immobili aventi simili destinazione, caratteristiche costruttive, dimensioni ed ubicazione;
- disposto visure ipotecarie per accertare il titolo di proprietà e la presenza di iscrizioni-trascrizioni pregiudizievoli e catastali per reperire planimetrie ed estratti mappa e verificare la rispondenza dell'edificato allo stato di fatto;



Ho infine elaborato tutte le informazioni e gli elementi raccolti integrandoli in un adeguato processo di analisi basato, oltre che su specifiche conoscenze di pratica estimativa, sui parametri economici desunti dal mercato.

Rilevo che l'immobile della Società è una porzione (più o meno il 50%) di un più ampio compendio anche se, in effetti, l'attività è insediata su tutta la superficie disponibile; sulla parte di proprietà e su altre due in affitto.

Confermo inoltre che la quasi totalità degli impianti, sono stati realizzati da "AT".

Situazione degli immobili

Rimandando agli allegati per quanto ad estremi catastali, consistenza, descrizione, destinazione urbanistica e valutazione, si danno di seguito indicazioni circa conformità e legittimità degli immobili.

Conformità Urbanistica

Il compendio è stato edificato in forza dei seguenti atti autorizzativi:

- «Concessione Edilizia n° 00.240 del 13/12/2000 per costruzione»
- «Concessione Edilizia in variante n° 00.240-1 del 16/05/2001 per ampliamento»
- «Concessione Edilizia n° 01.095 del 26/07/2001 per cabina elettrica»
- «DIA in variante n° 022855 del 21/12/2001 per modifiche interne»
- «DIA in variante n° 017506 del 09/10/2002 per sistemazione parcheggi»
- «Certificato di Agibilità n° 5.2004 del 04/02/2004»

Dall'esame dei documenti reperiti presso l'Ufficio Tecnico del Comune, opere e fabbricati risultano essere stati regolarmente autorizzati; al sopralluogo non sono



state rilevate difformità significative rispetto agli elaborati depositati, ma solo poco significative modifiche interne nelle aree ad uffici; non tali comunque da compromettere la commerciabilità del bene.

Conformità Catastale

Si rileva che, a seguito della realizzazione dei corpi di terzi in continuità con quello di "AT" (a Sud), non è stata aggiornata la planimetria catastale; infatti il tamponamento di separazione riportato nella planimetria della parte di proprietà non è presente (modifica assentita con le concessioni relative ai corpi di terzi) e le aree formano un grande spazio comune.

Oltre a questo, situazione che non compromette la commerciabilità del bene, null'altro si segnala.

Conformità generale e degli impianti

Sono risultate disponibili l'attestazione di prestazione energetica "APE" e, allegate alla pratica edilizia, le certificazioni di conformità degli impianti.

In effetti si fa presente che queste ultime sono riferite agli impianti nella configurazione originaria cioè prima della realizzazione dei corpi edificati senza soluzione di continuità (senza divisori) con la porzione di proprietà.

Riguardo al CPI (Certificato Prevenzione Incendi), al momento l'attività ne risulta sprovvista in quanto alcune prescrizioni imposte dai Vigili del Fuoco non sono state ancora ottemperate.

Si rammenta che in caso di vendita devono essere prodotti in originale o copia conforme l'APE ed il certificato di destinazione urbanistica "CDU".



Iscrizioni e trascrizioni

Si riporta di seguito quanto risulta dalle ispezioni ipotecarie disposte sull'immobile (vedere anche copia della relazione allegata).

Formalità pregiudizievoli

- iscrizione 10.12.2001 RG/RP nn. 18299/3174
favore: Cassa di Risparmio di Udine e Pordenone S.p.A.
immobili: CT: Brugnera fgl. 1, mp. 396 - 13.395m²
titolo: ipoteca volontaria per mutuo durata 12 anni 27 giorni
importo: 3.850.000.000,00€ (capitale 6.160.000.000,00€)
annotata: restrizione di beni il 30.03.2007 nn.6128/968-6129/969,
liberati i mappali 450 e 451
- iscrizione 10.12.2001 RG/RP nn. 18300/3175
favore: Cassa di Risparmio di Udine e Pordenone S.p.A.
mobili: tutti gli impianti, macchinari, attrezzature e arredi destinati o che saranno destinati all'attività di "AT S.r.l." (vedasi nota trascrizione)
titolo: privilegio speciale industriale durata anni 12 giorni 27
importo: 3.850.000.000,00€ (capitale 6.160.000.000,00€)
- iscrizione 20.12.2006 RG/RP nn. 22859/5975
favore: Banca Antoniana - Popolare Veneta S.p.A.
mobili: tutti gli impianti, macchinari, attrezzature e arredi destinati o che saranno destinati all'attività di "AT S.r.l." (vedasi nota trascrizione)
titolo: privilegio speciale industriale durata anni 8
importo: 1.920.000,00€ (capitale 1.200.000,00€)
- iscrizione 03.02.2012 RG/RP nn. 1860/213
favore: [REDACTED]



immobili: CF: Brugnera fgl. 1, mp. 396 - D/7
CT: Brugnera fgl. 1, mp. 396 - 11.970m²
titolo: ipoteca volontaria
importo: 140.000,00€ (capitale 140.000,00€)

Provenienza

Per la "cronistoria dei titoli di provenienza" (ispezione ventennale) ed obbligazioni assunte si rimanda alla relazione di ispezione ipotecaria allegata in copia.

Convenzioni e Servitù

A carico del "foglio 1 - mapp. n° 282 (da cui è stato stralciato l'attuale 396) ed altri" è trascritta Convenzione Edilizia (atto notaio Pertegato - Rep. n.52007 del 10.03.1998 - trascritta a PN il 27.03.1998 nn. 3764/2778) a favore del Comune di Brugnera per l'attuazione del Piano Particolareggiato per la zona industriale e artigianale del Camol e la realizzazione delle opere di urbanizzazione; integrata e modificata dalla nuova Convenzione Edilizia (atto notaio Pertegato - Rep. n. 185581 del 08.04.2003 - trascritta a PN il 07.05.2003 nn. 7156/4842).

Inoltre a carico del "foglio 1 - mapp. n° 396 (ex 282 e 341)" sono trascritte le seguenti servitù:

- Servitù di elettrodotto (atto notaio Pertegato - Rep. n.85672 del 18.06.1999 - trascritta a PN il 13.07.1999 nn. 9851/6916) a favore di [REDACTED] per l'attraversamento di 4 conduttori aerei;
- Servitù reciproca di transito e di canalizzazioni interrato (atto notaio Gerardi - Rep. n.27152 del 30.11.2000 - trascritta a PN il 15.12.2000 nn. 17141/12188 - 17142/12189) a favore e contro di [REDACTED] su strada di lottizzazione lungo il confine Est;

consulenza di valutazione

AT S.r.l. (in liquidazione) - Tribunale di Pordenone: Fallimento n° 75.2015 del 30.09.2015



- Servitù di elettrodotto, di uso e di transito (atto notaio Corsi - Rep. n.37263 del 08.03.2002 - trascritta a PN il 27.03.2002 nn. 5347/3908) a favore di [REDACTED]
- Servitù di acquedotto (atto notaio Pertegato - Rep. n.274765 del 17.11.2008 - trascritta a PN il 17.12.2008 nn. 20454/13760) a favore di [REDACTED]

Limitazioni e precisazioni

Diritti di terzi, restrizioni e riserve di proprietà gravanti sui beni della Società sono quelli che risultano dalle ispezioni ipotecarie che ho disposto (vedere relazione allegata), ed oltre a ciò null'altro risulta.

Non ho indagato in merito alla presenza di "passività ambientali"; si presume cioè che non vi siano situazioni critiche o non conformi in materia ambientale.

Non ho inoltre condotto analisi strutturali al fine di verificare la capacità dei fabbricati di resistere ad eventi sismici.

Le superfici e le consistenze del compendio sono state desunte dai documenti catastali e dagli elaborati grafici disponibili od acquisiti per via telematica; documenti ed elaborati che ho ritenuto rientranti nelle normali tolleranze e sottoposti a verifica sommaria.

Le rilevazioni circa l'andamento del mercato immobiliare nella zona di riferimento sono a mio avviso rappresentative della dinamica di domanda-offerta alla data indicata; non posso però escludere vi siano ulteriori segmenti di mercato oggetto di operazioni condotte in modo riservato.



Dichiaro di non avere interessi economico-finanziari nella proprietà immobiliare od in singoli beni né, più in generale, in "AT S.r.l. (in liquidazione)" od in altre società eventualmente coinvolte.

Conclusioni

Ciò premesso, è mia opinione che il «Valore di Mercato (VM) (in continuità d'uso)» ed il «Valore di Liquidazione (VL) (o di immediato realizzo)» del compendio in esame, alla data convenzionale del **30 settembre 2015**, possano essere ragionevolmente attribuiti come segue

* VM (in continuità d'uso) **1.900.000,00€** (unmilienovecentomila/00€uro)
 * VL (di immediato realizzo) **950.000,00€** (novecentocinquantamila/00€uro)

Il riepilogo dei valori attribuiti è riportato in «allegato.1», il dettaglio dei beni in «allegato.2».

La presente relazione si compone di 9 (nove) pagine complete, scritte su di una sola facciata, e 23 (ventitré) righe di quest'ultima; oltre 2 allegati, elaborati grafici, visure, atti e certificati, documentazione fotografica e relazione di ispezione ipotecaria per ulteriori 51 (cinquantuno) pagine, titolo ed intercalari compresi.

Venezia-Mestre (VE), 13 gennaio 2015

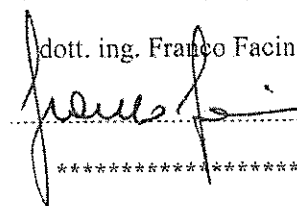
dott. ing. Franco Facin





TRIBUNALE DI PORDENONE**Fallimento n° 75/2015 del 30.09.2015**

«AT. S.r.l.» (in liquidazione)

Giudice Delegato: dottor Francesco Pedoja**Curatore:** dottor Mauro Moras**Consulente Tecnico:** dott. ing. Franco Facin**Beni Immobili Afferenti l'Attivo della Società**

(allegati alla relazione di valutazione)

Pordenone, 13 gennaio 2016

- * riepilogo per classe di bilancio..... allegato.1
- * beni immobili..... allegato.2 (pagine 1+4)
- * rappresentazioni grafiche e visure (16 pagine)
- * copia atti autorizzativi e certificati (11 pagine)
- * documentazione fotografica (7 cartelle - 14 foto)
- * relazione di ispezione ipotecaria (5 pagine)

consulenza di valutazione



allegato.1

* riepilogo valori attribuiti



franco facin

ingegnere

AT S.r.l. (in liquidazione)

Tribunale di Pordenone - Fallimento n° 75.2015

Beni iscritti all'attivo della Società: Beni Immobili

Valore di Mercato «VM» (in continuità d'uso) e Valore di Liquidazione «VL» al 30.09.2015

riepilogo generale

categoria	descrizione	VM (€)	VL (€)
	Riepilogo Generale per Categoria di Bilancio		
Immobili	* Immobile in Brugnera (PN) viale Europa 20	1.900.000,00	950.000,00
Immobili	totale immobile di proprietà	1.900.000,00	950.000,00

consulenza di valutazione

allegato.1



allegato.2 (dettaglio beni e valori attribuiti)

* immobile..... pagine 1÷4



AT S.r.l. (in liquidazione)

Tribunale di Pordenone - Fallimento n° 75.2015

Beni iscritti all'attivo della Società: Beni Immobili

Valore di Mercato «VM» (in continuità d'uso) e Valore di Liquidazione «VL» al 30.09.2015

Categoria: **Immobile di Proprietà**

Ubicazione: **Brugnera (PN), viale Europa 20**

categoria	descrizione	VM (€)	VL (€)
Immobili	<p>Compendio Lavorazione-Uffici-Servizi</p> <p>Individuazione Catastale e Consistenza La proprietà risulta così censita al catasto del comune di Brugnera (PN) <u>catasto terreni</u> * foglio 1 - mappale n° 396 ente urbano - 11.970m² <u>catasto fabbricati</u> * foglio 1 - mappale n° 396 - categoria D/7 - piano: T-1° viale Europa 20 - RC: 34.985,00€</p> <p>Ubicazione Porzione di un più ampio compendio situato nella zona industriale del comune di Brugnera (PN) denominata "Camol"; in effetti trattasi di un unico capannone eretto, a più riprese, su tre mappali diversi. L'intero complesso era occupato dall'azienda fallita "AT" la cui attività è ora concessa in affitto alla società [REDACTED]. La zona, a Nord del capoluogo, è subito a Sud dell'autostrada «A28» nei pressi dell'uscita "Sacile Est" che dista circa 3km. La proprietà è posizionata per l'esattezza al civico 20 di viale Europa, strada interna della zona, su cui dà gli accessi principali; dista circa 5km dal centro di Brugnera e 7km da quello di Sacile. Il terreno, di forma rettangolare, confina su 2 lati con viale Europa, ad Est con una laterale della stessa e a Sud con il resto del compendio; è recintato su tre lati (Ovest, Nord ed Est) con accessi carrai su tutti (n° 4 totali) e l'area scoperta è asfaltata, in parte a verde. I fabbricati insediati in zona sono quelli tipici degli agglomerati artigianali/industriali con unità di tutte le dimensioni. La zona dispone di tutti i principali servizi a rete. La parte di compendio di proprietà si compone di un corpo più grande adibito a lavorazione, due corpi addossati sul fronte (Nord) con uffici, servizi e locali tecnici ed una cabina elettrica staccata a Ovest. L'area lavorazione è a solo piano terra; su due gli uffici/servizi.</p> <p>Destinazione Urbanistica Secondo il PRG vigente (var. n°50 DCC n° 49 del 01.09.14) ricade in: * «Zona D.3 - Industriale, esistente o in corso» L'attuazione è regolata all'art. n° 10 che, oltre ad altre prescrizioni, fissa al 50% l'indice di copertura; per maggiori dettagli si rimanda alla lettura completa delle NTA e ad ogni altra norma applicabile.</p>		

consulenza di valutazione



AT S.r.l. (in liquidazione)

Tribunale di Pordenone - Fallimento n° 75.2015

Beni iscritti all'attivo della Società: Beni Immobili

Valore di Mercato «VM» (in continuità d'uso) e Valore di Liquidazione «VL» al 30.09.2015

Categoria: **Immobile di Proprietà**

Ubicazione: **Brugnera (PN), viale Europa 20**

categoria	descrizione	VM (€)	VL (€)
	<p>Descrizione Sup. Coperta = 6.740m² - Sup. Sviluppata = 7.280m² Porzione Nord del più ampio compendio in cui AT esercitava l'attività. L'edificazione è avvenuta a più riprese fino alla composizione attuale. Lavorazione (H=8,2m) a solo piano terra, due corpi ad uffici, servizi e locali tecnici (H=3,2+3,0m) su 2 piani.</p> <p>Lavorazione Sup. Coperta e Sviluppata = 6.150m² Fondazioni a plinti e travi di collegamento di c.a.; struttura di c.a.p.; copertura di lamiera grecata con lucernari di traslucido su tegoli prefabbricati; tamponamenti in pannelli di c.a.p.; pavimenti di cemento liscio; serramenti di alluminio/vetro, portoni scorrevoli di metallo e pannelli sandwich e telone ascendente, uscite di sicurezza.</p> <p>Uffici-Servizi Sup. Coperta = 550m² - Sup. Sviluppata = 1090m² Fondazioni a trave continua di c.a.; struttura di c.a. e c.a.p.; tamponamenti in pannelli di c.a.p. in parte finiti a ghiaio lavato; copertura piana con guaina impermeabilizzante; solai di c.a.p.; divisori di muratura intonacata/tinteggiata, cartongesso e pareti mobili/attrezzate di alluminio/vetro/laminato; pavimenti di piastrelle ceramiche e parquet; serramenti e finestre di alluminio colorato/vetrocamera, tende avvolgibili e scorrevoli di pvc; portale d'ingresso e scala interna di c.a.; controsoffitti di cartongesso e doghe di alluminio; servizi igienici c/di accessori ed impianto idrosanitario.</p> <p>Cabina Elettrica Sup. Coperta e Sviluppata = 40m² Struttura di c.a.p., copertura piana impermeabilizzata, porte di metallo.</p> <p>Opere Esterne * area esterna in asfalto ed in parte battuto di cemento e a verde; * recinzione in rete metallica su cordolo di c.a.; * rete raccolta acque meteoriche e fognatura.</p> <p>Impianti Fissi Riscaldamento Lavorazione comune: rete a termostisce con 2 caldaie a gas (quota parte di proprietà). Riscaldamento/Condizionamento Uffici/Servizi: rete a fan-coil e corpi radianti con caldaie murali e gruppo frigorifero. Impianto idrico: acqua potabile ed industriale con attacco alla rete pubblica e pozzo artesiano.</p>		

consulenza di valutazione



AT S.r.l. (in liquidazione)

Tribunale di Pordenone - Fallimento n° 75.2015

Beni iscritti all'attivo della Società: Beni Immobili

Valore di Mercato «VM» (in continuità d'uso) e Valore di Liquidazione «VL» al 30.09.2015

Categoria: **Immobile di Proprietà**

Ubicazione: **Brugnera (PN), viale Europa 20**

categoria	descrizione		VM (€)	VL (€)
	Rete distribuzione gas GPL con 2 gruppi erogazione Liquigas.			
	<u>Conformità catastale ed urbanistica</u> Dall'esame dei documenti reperiti presso l'Ufficio Tecnico del Comune, opere e fabbricati risultano essere stati regolarmente autorizzati; al sopralluogo non sono state rilevate difformità significative rispetto agli elaborati depositati ma solo lievi modifiche interne negli uffici, comunque tali da non compromettere la commerciabilità del bene. A seguito della realizzazione dei corpi di terzi in continuità con quello di "AT" (a Sud), non è stata aggiornata la planimetria catastale; infatti il tamponamento di separazione riportato nella planimetria della parte di proprietà non è presente (modifica assentita con le concessioni relative ai corpi di terzi) e le aree formano un grande spazio comune.			
	<u>Stato di conservazione e manutenzione</u> Il compendio si presenta in buono stato di conservazione e manutenzione.			
	<u>Criteri di valutazione e valori attribuiti</u> Per la ricerca del valore ho utilizzato in via esclusiva il "metodo del mercato", quindi per confronto-correlazione tra quello in esame ed altri, simili per caratteristiche, destinazione, tipologia e dimensioni con verifica di quanto ottenuto mediante applicazione di quello del costo. In definitiva il valore è stato così determinato:			
		€/m ²	sup. rif.	VM
	lavorazione	250,00	6.150	1.537.500,00
	uffici P.T. (Ovest)	400,00	270	108.000,00
	bussola ingresso P.T. (Ovest)	0,00	5	0,00
	uffici P.1° (Ovest)	400,00	270	108.000,00
	centrale termica-dep. vernici-servizi P.T. (Est)	250,00	270	67.500,00
	bussola ingresso P.T. (Est)	0,00	5	0,00
	ufficio-servizi P.1° (Est)	300,00	270	81.000,00
	cabina elettrica	0,00	40	0,00
	valore totale di calcolo		7.280	1.902.000,00
	valore di mercato in continuità (arrotondato)			1.900.000,00
	(al netto di circa 75.000,00€ corrispondenti al pro-quota di impianti fissi fissi, per la quasi totalità, realizzati da "AT")			

consulenza di valutazione



AT S.r.l. (in liquidazione)

Tribunale di Pordenone - Fallimento n° 75.2015

Beni iscritti all'attivo della Società: Beni Immobili

Valore di Mercato «VM» (in continuità d'uso) e Valore di Liquidazione «VL» al 30.09.2015

Categoria: **Immobile di Proprietà**

Ubicazione: **Brugnera (PN), viale Europa 20**

categoria	descrizione	VM (€)	VL (€)
	<p>Data la buona disponibilità di accessi carrai e di dotazione di uffici e servizi, la porzione di proprietà potrebbe essere frazionata in due unità distinte, ma sostenendo significativi costi di suddivisione delle aree, di intercettazione ed adeguamento degli impianti.</p> <p>In definitiva:</p> <ul style="list-style-type: none"> * considerata la specificità del compendio, le dimensioni, i costi da sostenere per rendere la proprietà pienamente autonoma o per il suo eventuale frazionamento; * inoltre che obiettivo della valutazione è la ricerca di quanto si possa effettivamente realizzare nell'ambito della procedura fallimentare; * ed ancora, che su base statistica il realizzo immediato di immobili di analoghe dimensioni e caratteristiche avviene mediamente a prezzi fino al 40% inferiori rispetto ai riferimenti riscontrabili in ordinarietà di mercato, <p>il valore di liquidazione/realizzo è stato fissato come segue</p> <p style="text-align: right;">diminuzione per immediato realizzo (50%) valore totale di calcolo</p> <p style="text-align: right;">valore di liquidazione (arrotondato)</p> <p>(compreso il pro-quota di impianti fissi)</p>		950.000,00 950.000,00
Immobili	totale immobile di proprietà	1.900.000,00	950.000,00

consulenza di valutazione



rappresentazioni grafiche e visure

- * inquadramento generale
 - * individuazione su foto aerea
 - * individuazione su estratto di mappa catastale (fuori scala)
 - * individuazione su estratto di mappa di PRG (fuori scala)
 - * planimetrie catastali (fuori scala)
 - * visure terreni e fabbricati
- (totale 16 pagine)





AT S.r.l. - Brugna (PN), viale Europa 20: inquadramento generale (fuori scala - google maps)

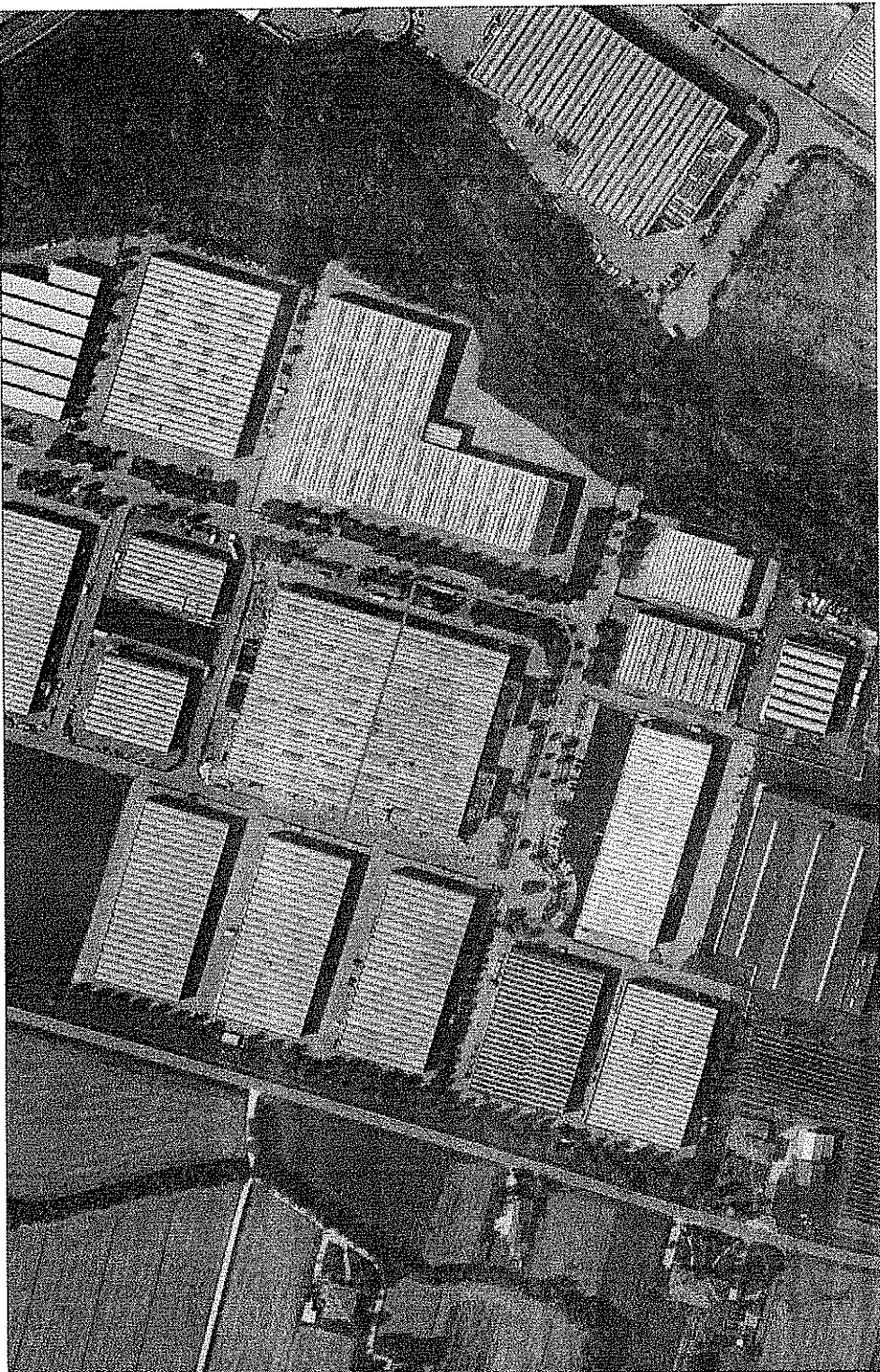

AT S.r.l. - Brugnera (PN), viale Europa 20: individuazione su foto aerea (fuori scala - bing maps)

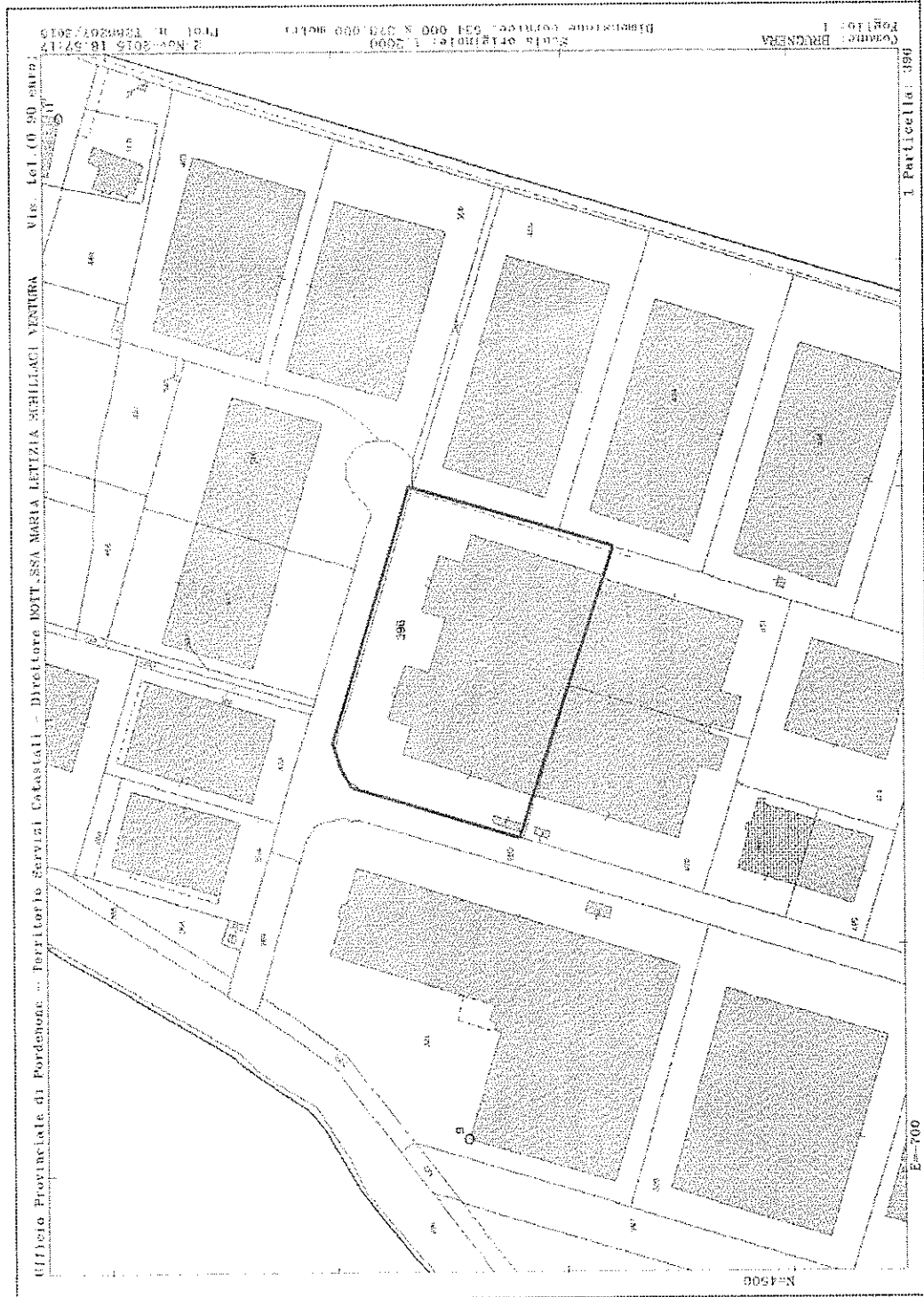

AT S.r.l. - Brugnera (PN), viale Europa 20: individuazione su estratto di mappa catastale (fuori scala)

consulenza di valutazione



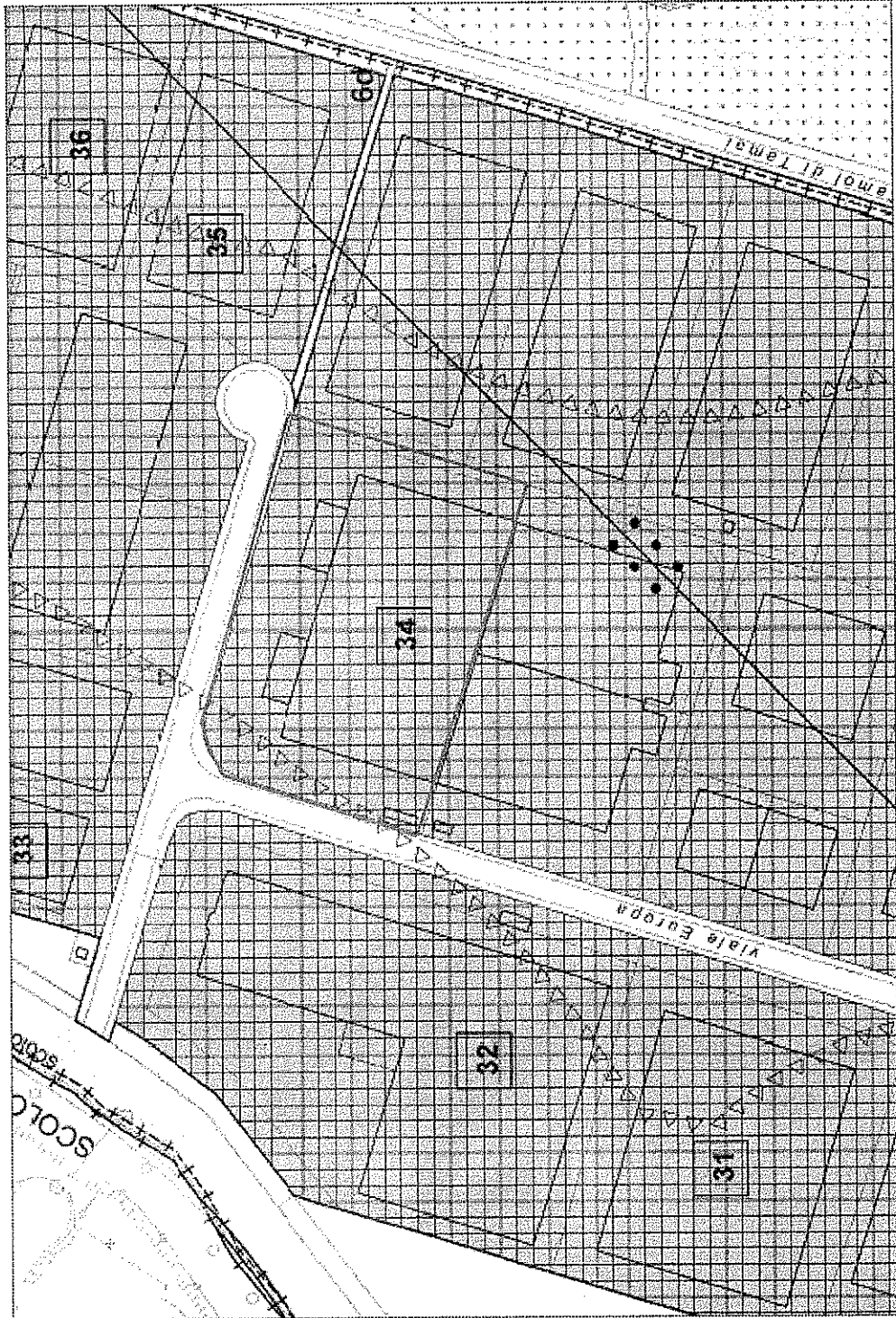

AT S.r.l. - Brugnera (PN), viale Europa 20: individuazione su estratto di mappa di PRG (fuori scala)



ELABORATO PLANIMETRICO	Completato da: Pogorzer Suzo	Iscritto all'albo: Geometri	Prov. Pordenone	N. 864
Comune di Brugnera	Foglio: 1	Particella: 396	Protocollo n. PND077440	del 10/06/2004
Sezione: 106	Sezione: 1	Sezione: 1	del	Scala 1 : 500
Dimostrazione grafica dei subaltri				

QUADRO D'UNIONE
 PIANO TERRA CON ATTINENZA SCOPERTA

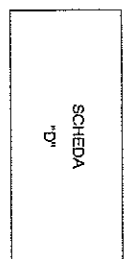
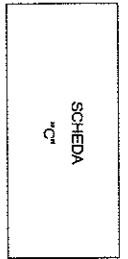
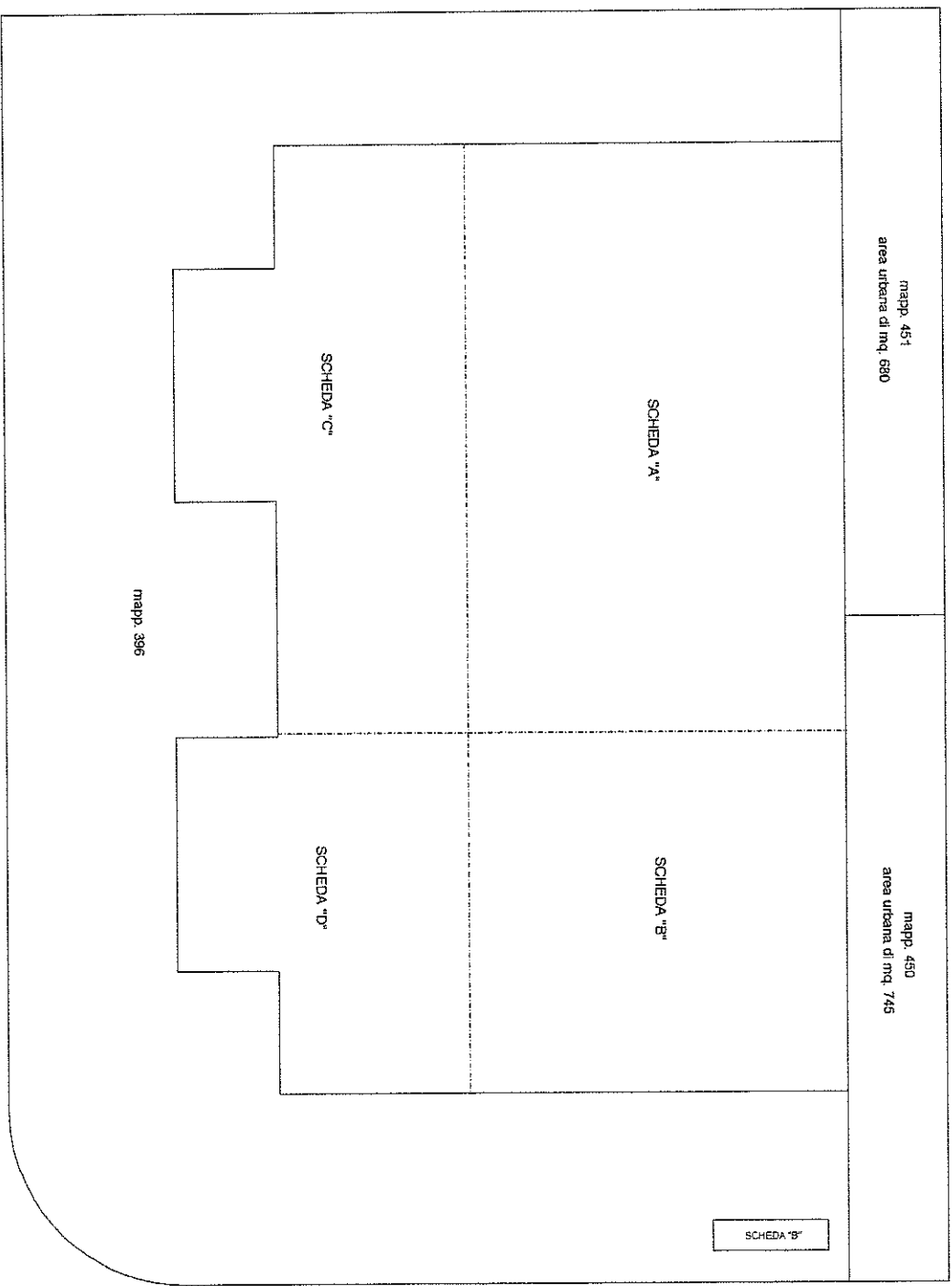

Data: 03/11/2015 - Situazione al 03/11/2015 - Catastro Fabbricati
Ufficio provinciale di Pordenone
Pordenone
Scale 1: 200

Agenzia del Territorio
CATASTRO FABBRICATI
Ufficio provinciale di Pordenone

Dichiarazione professionale n. PN0077440 del 10/06/2004
Foglio: 1 - Particella: 396 - Subalterno: 0 > Comune di Brugnera
Frazionata di n. 1 v. in Comune di Brugnera
Viale Europa

ctv. 20

Identificativi Catastrali:
Sezione: 1
Foglio: 1
Particella: 396
Subalterno:

Compilata da:
Pegorez Enzo
Iscritto all'albo:
Geometri
Prov. Pordenone

N. 864

PIANTA PIANO TERRA

SCHEDA "A"

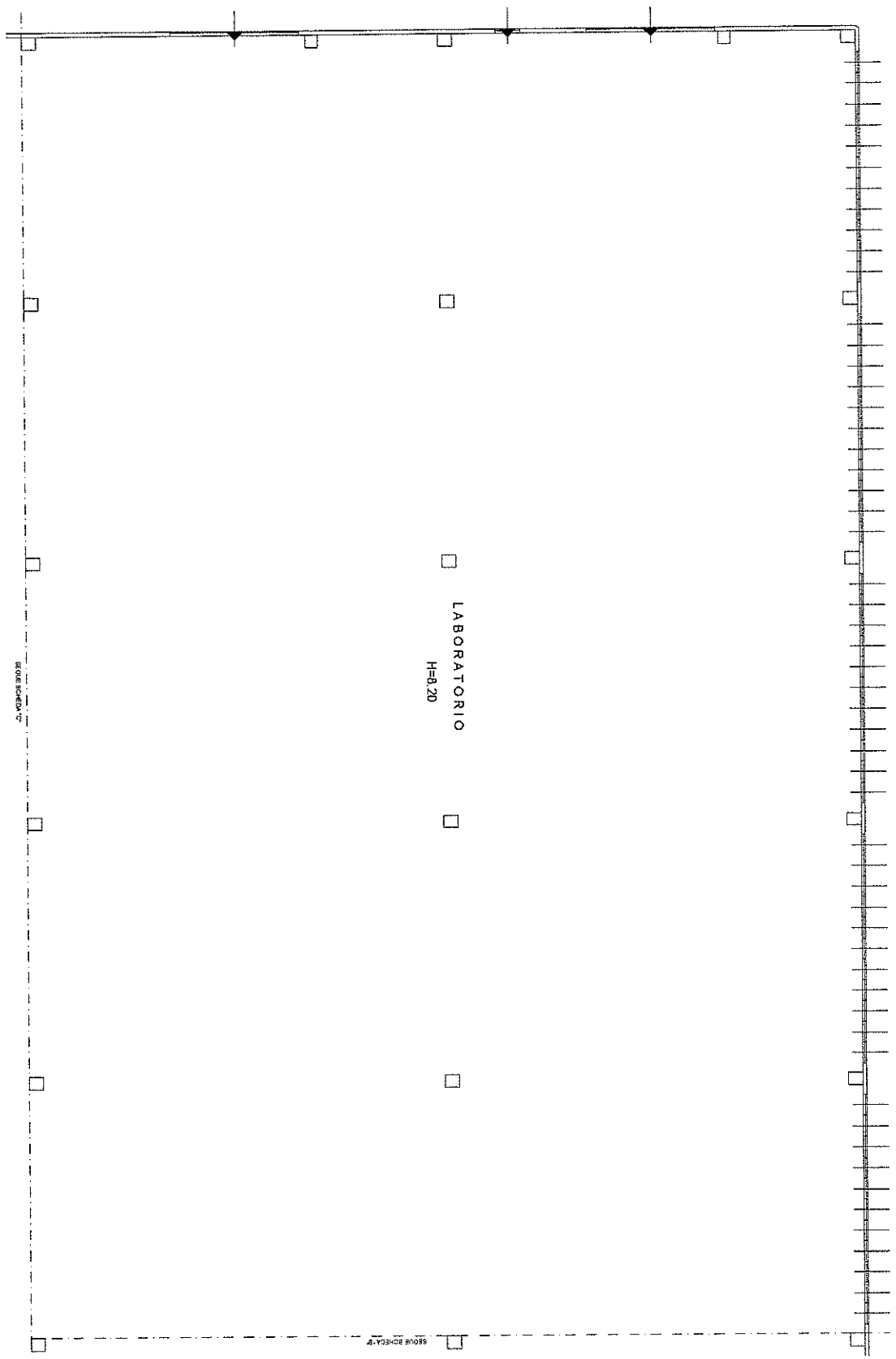

**Agenzia del Territorio
CATASTO FABBRICATI**
Ufficio provinciale di
Pordenone

Dichiarazione protocollata n. PN0077440 del 10/06/2004
Foglio: 1 - Particella: 396 - Subalterno: 0 >
Estrazione di n. r. n. in Comune di Brugnera
Viale Europa

str. 20

Identificativa Catastali:
Sezione: 1
Foglio: 1
Particella: 396
Subalterno:

Completata da:
Pegorer Enzo
Iscritto all'albo:
Geometri
Prov. Pordenone

N. 864

SCHEDA "B"

PIANTA PIANO TERRA

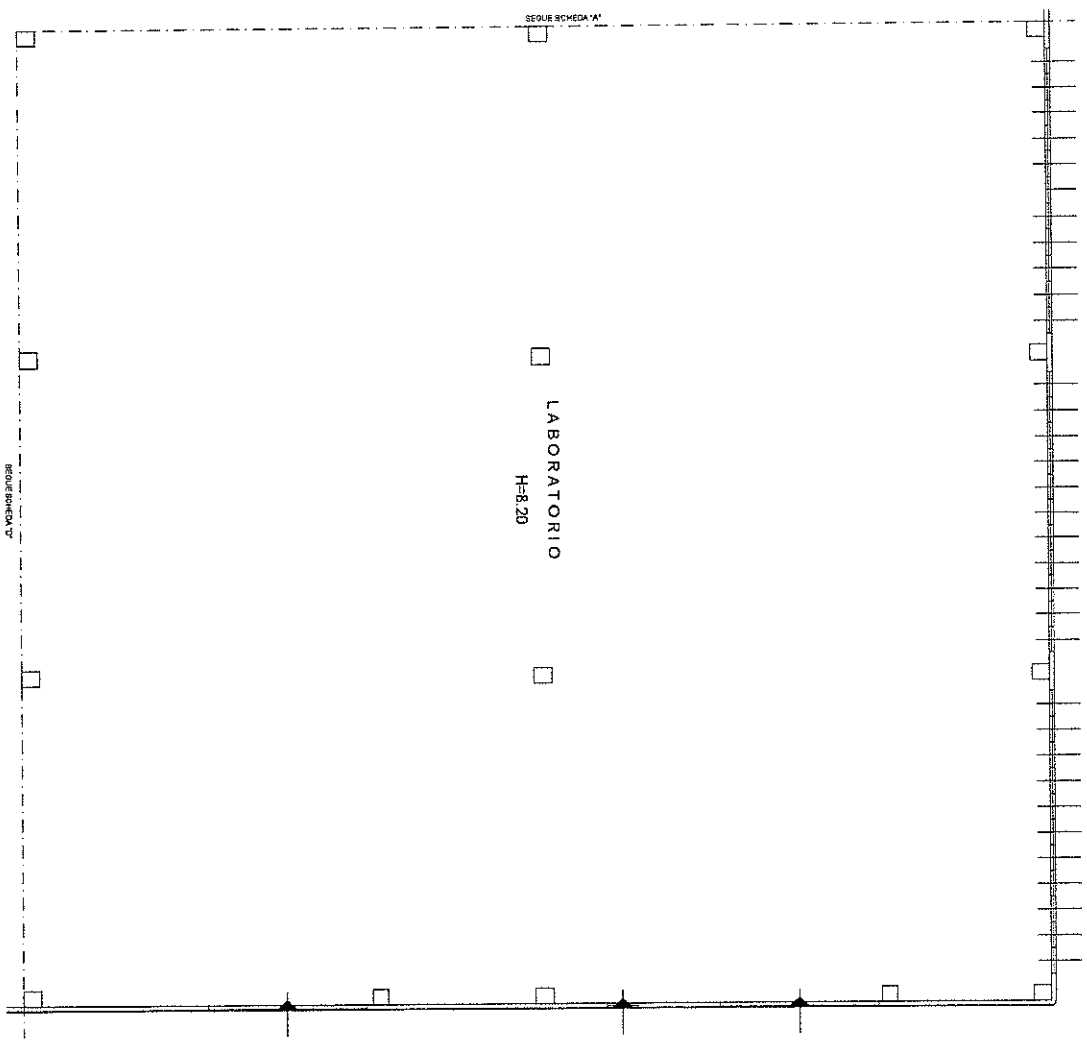

PIANTA PIANO TERRA

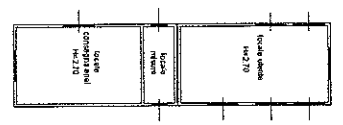

Scala 1: 200

Fig. n. 2

Part: 03/11/2015 - Situazione al 03/11/2015 - Catasto Fabbricati - Ufficio provinciale di Pordenone - Fascio del Fabbricati - Viale Europa n. 20 piano: T-1; - Finita planimetria: A3(297x420) - Formato stampa richiesta: A3(297x420) - Richiedente: FRNSL V86M45F241L - Formato di acquisizione: A3(297x420) - Finita planimetria: A3(297x420)

Firmato Da: FACIN FRANCO Emesso Da: ARUBAPEC S.P.A. NG CA 3 Serial#: 40218e53eb7496f73abc3f4d4d6bd1b

metri (l)





Ufficio Provinciale di Pordenone - Territorio
Servizi Catastali

Visura storica per immobile

Situazione degli atti informatizzati dall'impianto meccanografico al 02/11/2015

Data: 02/11/2015 - Ora: 18.58.03 Segue
Visura n.: 1288519 Pag: 1

Dati della richiesta	Comune di BRUGNERA (Codice: B215)
	Provincia di PORDENONE
Catasto Fabbricati	Foglio: 1 Particella: 396

INTESTATO

1	AT. S.R.L. con sede in BRUGNERA	01225420932*	(1) Proprietà per 1000/1000
---	---------------------------------	--------------	-----------------------------

Unità immobiliare dal 09/06/2005

N.	DATI IDENTIFICATIVI				DATI DI CLASSAMENTO			DATI DERIVANTI DA			
	Sezione	Foglio	Particella	Sub	Zona Cens.	Micro Zona	Categoria		Classe	Consistenza	Rendita
1	Urbana	1	396				D/7			Euro 34.985,00	VARIAZIONE NEL CLASSAMENTO del 09/06/2005 n. 4759.1/2005 in atti dal 09/06/2005 (protocollo n. PN0071549) VARIAZIONE DI CLASSAMENTO

Indirizzo VIALE EUROPA n. 20 piano: T-1;

Notifica PN0074847/2005

Annotazioni classamento proposto e rettificato(d.m. 701/94)

Partita -

Mod.58

-

Situazione dell'unità immobiliare dal 10/06/2004

N.	DATI IDENTIFICATIVI				DATI DI CLASSAMENTO				DATI DERIVANTI DA		
	Sezione	Foglio	Particella	Sub	Zona Cens.	Micro Zona	Categoria	Classe		Consistenza	Rendita
1	Urbana	1	396				D/7			Euro 33.837,00	VARIAZIONE del 10/06/2004 n. 4261.1/2004 in atti dal 10/06/2004 (protocollo n. PN0077440) FRAZIONAMENTO PER TRASFERIMENTO DI DIRITTI- VARIAZIONE DI TOPONOMASTICA

Indirizzo , VIALE EUROPA n. 20 piano: T-1;
Annotazioni classamento proposto (D.M. 701/94)

* Codice Fiscale Validato in Anagrafe Tributaria

Firmato Da: FACIN FRANCO Emesso Da: ARUBAPECC S.P.A. NG CA 3 Serial#: 40218e53a67436f73bbc3ff4d4d6bd1b

Visura storica per immobile

Situazione degli atti informatizzati dall'impianto meccanografico al 02/11/2015

Data: 02/11/2015 - Ora: 18.58.03 Fine

Visura n.: T288519 Pag: 2

Situazione dell'unità immobiliare dal 15/01/2003

N.	DATI IDENTIFICATIVI				DATI DI CLASSAMENTO			DATI DERIVANTI DA			
	Sezione	Foglio	Particella	Sub	Zona	Micro	Categoria		Classe	Consistenza	Rendita
1	Urbana	1	396		Cens. Zona		D/7			Euro 33.837,00	VARIAZIONE NEL CLASSAMENTO del 15/01/2003 n. 469.1/2003 in atti dal 15/01/2003 (protocollo n. 5804) VARIAZIONE DI CLASSAMENTO
Indirizzo		, VIA DELL' INDUSTRIA piano: T-1;									
Annotazioni		classamento proposto con decorsi i termini di cui all'art 1 comma3 (D.M. 701/94)									

Situazione dell'unità immobiliare dal 15/01/2002

N.	DATI IDENTIFICATIVI				DATI DI CLASSAMENTO				DATI DERIVANTI DA		
	Sezione	Foglio	Particella	Sub	Zona	Micro	Categoria	Classe		Consistenza	Rendita
1	Urbana	1	396		Cens. Zona		D/7			Euro 33.837,00	COSTITUZIONE del 15/01/2002 n. 1.1/2002 in atti dal 15/01/2002 (protocollo n. 8337) COSTITUZIONE
Indirizzo		, VIA DELL' INDUSTRIA piano: T-1;									
Annotazioni		classamento proposto (D.M. 701/94)									

Situazione degli intestati dal 15/01/2002

N.	DATI ANAGRAFICI		CODICE FISCALE	DIRITTI E ONERI REALI
	AT. S.R.L. con sede in BRUGNERA			
1	COSTITUZIONE del 15/01/2002 n. 1.1/2002 in atti dal 15/01/2002 (protocollo n. 8337) Registrazione: COSTITUZIONE		01225420932	(1) Proprieta' per 1000/1000
DATI DERIVANTI DA				

Unità immobiliari n. 1

Tributi erariali: Euro 0,90

Visura telematica





Ufficio Provinciale di Pordenone - Territorio
Servizi Catastali

Visura storica per immobile

Situazione degli atti informatizzati dall'impianto meccanografico al 02/11/2015

Data: 02/11/2015 - Ora: 18.58.41
Visura n.: T288756 Pag: 1

Segue

Dati della richiesta	Comune di BRUGNERA (Codice: B215)	
	Provincia di PORDENONE	
Catasto Terreni	Foglio: 1 Particella: 396	

Area di enti urbani e promiscui dal 19/05/2004

N.	DATI IDENTIFICATIVI			DATI CLASSAMENTO				DATI DERIVANTI DA			
	Foglio	Particella	Sub	Porz	Qualità Classe	Superficie(m ²) ha are ca	Deduz		Reddito	Agrario	
1	1	396		-	ENTE URBANO	19 70				FRAZIONAMENTO dal 19/05/2004 n. 55467.1/2004 in atti dal 19/05/2004 (protocollo n. PN0055467)	
Notifica				Partita				1			

Nella variazione sono stati soppressi i seguenti immobili:

- foglio 1 particella 406

Sono stati inoltre variati i seguenti immobili:

- foglio 1 particella 450 - foglio 1 particella 451 - foglio 1 particella 452 - foglio 1 particella 453

Area di enti urbani e promiscui dal 08/01/2002

N.	DATI IDENTIFICATIVI			DATI CLASSAMENTO				DATI DERIVANTI DA			
	Foglio	Particella	Sub	Porz	Qualità Classe	Superficie(m ²) ha are ca	Deduz		Reddito	Agrario	
1	1	396		-	ENTE URBANO	33 95				Tipo mappale del 08/01/2002 n. 215327.1/2002 in atti dal 08/01/2002 (protocollo n. 215327)	
Notifica				Partita				1			



Visura storica per immobile

Situazione degli atti informatizzati dall'impianto meccanografico al 02/11/2015

Situazione dell'Immobile dal 31/10/2000

N.	DATI IDENTIFICATIVI			Qualità Classe	DATI CLASSAMENTO		Reddito	Partita	DATI DERIVANTI DA
	Foglio	Particella	Sub		Superficie(m ²) ha are ca	Deduz			
1	1	396		SEMIN ARBOR	4	1	33 95		FRAZIONAMENTO del 31/10/2000 n. 164332.1/2000 in atti dal 31/10/2000 (protocollo n. 164332)
<p>Reddito</p> <p>Dominicale Euro 117,60 L. 227,715 Agrario Euro 76,10 L. 147,345</p>									

Nella variazione sono stati soppressi i seguenti immobili:

- foglio 1 particella 341

Sono stati inoltre variati i seguenti immobili:

- foglio 1 particella 395

L' intestazione alla data della richiesta deriva dai seguenti atti:

Situazione degli intestati dal 30/11/2000

N.	AT. S.R.L. con sede in BRUGNERA	DATI ANAGRAFICI	CODICE FISCALE	DIRITTI E ONERI REALI
1		ISTRUMENTO (ATTO PUBBLICO) del 30/11/2000 Trascrizione n. 12187.1/2000 in atti dal 18/12/2000 Repertorio n.: 27152 Rogante: GERARDI GASPARE Sede: PORDENONE Registrazione: Sede: COMPRAVENDITA	01225420932	(1) Proprieta' per l/1 fino al 08/01/2002

Situazione degli intestati dal 31/10/2000

N.		DATI ANAGRAFICI	CODICE FISCALE	DIRITTI E ONERI REALI
1				(1) Proprieta' per 1000/1000 fino al 30/11/2000
<p>DATI DERIVANTI DA</p> <p>FRAZIONAMENTO del 31/10/2000 n. 164332.1/2000 in atti dal 31/10/2000 (protocollo n. 164332) Registrazione:</p>				

Situazione dell'immobile che ha originato il precedente dal 06/05/1999

N.	DATI IDENTIFICATIVI			Qualità Classe	DATI CLASSAMENTO		Reddito	Partita	DATI DERIVANTI DA
	Foglio	Particella	Sub		Superficie(m ²) ha are ca	Deduz			
1	1	341		SEMIN ARBOR	4	8	33 15		FRAZIONAMENTO del 06/05/1999 n. 199.8/1999 in atti dal 06/05/1999
<p>Reddito</p> <p>Dominicale L. 1.416,355 Agrario L. 916,465</p>									

Nella variazione sono stati soppressi i seguenti immobili:

- foglio 1 particella 282

Sono stati inoltre variati i seguenti immobili:

- foglio 1 particella 342

L'instestazione alla data della richiesta deriva dai seguenti atti:

Segue

Situazione degli intestati dal 06/05/1999

N.	DATA ANAGRAFICI	CODICE FISCALE	DIRITTI E ONERI REALI
1	[REDACTED]	[REDACTED]	(1) Proprieta' per 1000/1000 fino al 31/10/2000
DATI DERIVANTI DA FRAZIONAMENTO del 06/05/1999 n. 199.8/1999 in atti dal 06/05/1999 Registrazione:			

Situazione dell'immobile che ha originato il precedente dal 31/12/1996

N.	DATI IDENTIFICATIVI	Sub	Porz	Qualità Classe	DATI CLASSAMENTO		Reddito	Agrario	DIRITTI E ONERI REALI		
					Superficie(m²)	Deduz					
1	Foglio 1	282	-	SEMIN ARBOR	4	8	45	60	L. 1.437.520	L. 930.160	FRAZIONAMENTO del 31/12/1996 n. 781.2/1996 in atti dal 19/02/1997
Notifica Partita 7799											

Nella variazione sono stati soppressi i seguenti immobili:

- foglio 1 particella 281

Sono stati inoltre variati i seguenti immobili:

- foglio 1 particella 283 - foglio 1 particella 284 - foglio 1 particella 285 - foglio 1 particella 286 - foglio 1 particella 287 - foglio 1 particella 288 - foglio 1 particella 290 - foglio 1 particella 291 - foglio 1 particella 292 - foglio 1 particella 293 - foglio 1 particella 294 - foglio 1 particella 295 - foglio 1 particella 296 - foglio 1 particella 305

L'instestazione alla data della richiesta deriva dai seguenti atti:

Situazione degli intestati dal 01/12/1997

N.	DATI ANAGRAFICI	CODICE FISCALE	DIRITTI E ONERI REALI
1	[REDACTED]	[REDACTED]	(1) Proprieta' per 1000/1000 fino al 06/05/1999
DATI DERIVANTI DA ISTRUMENTO (ATTO PUBBLICO) del 01/12/1997 Voltura n. 1327.1/1998 in atti dal 14/11/1998 Repertorio n.: 21352 Rogante: SARTORIO ALBERTO Sede: CONEGLIANO Registrazione:			

Situazione degli intestati dal 31/12/1996

N.	DATI ANAGRAFICI	CODICE FISCALE	DIRITTI E ONERI REALI
1	[REDACTED]	[REDACTED]	(1) Proprieta' per 1000/1000 fino al 01/12/1997
DATI DERIVANTI DA FRAZIONAMENTO del 31/12/1996 n. 781.2/1996 in atti dal 19/02/1997 Registrazione:			

Situazione dell'immobile che ha originato il precedente dal 31/12/1996

N.	DATI IDENTIFICATIVI	Sub	Porz	Qualità Classe	DATI CLASSAMENTO		Reddito	Agrario	DIRITTI E ONERI REALI		
					Superficie(m²)	Deduz					
1	Foglio 1	281	-	SEMIN ARBOR	4	19	54	30	L. 3.322.310	L. 2.149.730	VARIAZIONE GEOMETRICA del 31/12/1996 n. 781.1/1996 in atti dal 19/02/1997

Visura storica per immobile

Situazione degli atti informatizzati dall'impianto meccanografico al 02/11/2015

Notifica		Partita	7799		
Annotazioni	comprende le particelle: 61 , 49 , 17 , 12 , 11 , 13 , 27 , 69 , 16 , 42				

Nella variazione sono stati soppressi i seguenti immobili:

- foglio 1 particella 11 - foglio 1 particella 12 - foglio 1 particella 13 - foglio 1 particella 16 - foglio 1 particella 17 - foglio 1 particella 27 - foglio 1 particella 42 - foglio 1 particella 49 - foglio 1 particella 51 - foglio 1 particella 61 - foglio 1 particella 62 - foglio 1 particella 66 - foglio 1 particella 69 - foglio 1 particella 132 - foglio 1 particella 134 - foglio 1 particella 137 - foglio 1 particella 142 - foglio 1 particella 145 - foglio 1 particella 149 - foglio 1 particella 153 - foglio 1 particella 214 - foglio 1 particella 219 - foglio 1 particella 222 - foglio 1 particella 223 - foglio 1 particella 243 - foglio 1 particella 245

Sono stati inoltre variati i seguenti immobili:

- foglio 1 particella 266

L'intestazione alla data della richiesta deriva dai seguenti atti:

Situazione degli intestati dal 31/12/1996

N.	DATI ANAGRAFICI	CODICE FISCALE	DIRTTI E ONERI REALI
1	[REDACTED]	[REDACTED]	(1) Proprietà per 1000/1000 fino al 31/12/1996

DATI DERIVANTI DA

VARIAZIONE GEOMETRICA del 31/12/1996 n. 781.1/1996 in atti dal 19/02/1997 Registrazione:

Per ulteriori variazioni richiedere le visure storiche dei seguenti immobili variati o soppressi, originari del precedente:

- foglio 1 particella 11
- foglio 1 particella 12
- foglio 1 particella 13
- foglio 1 particella 16
- foglio 1 particella 17
- foglio 1 particella 27
- foglio 1 particella 42
- foglio 1 particella 49
- foglio 1 particella 51
- foglio 1 particella 61
- foglio 1 particella 62
- foglio 1 particella 66
- foglio 1 particella 69
- foglio 1 particella 132
- foglio 1 particella 134
- foglio 1 particella 137
- foglio 1 particella 142
- foglio 1 particella 145
- foglio 1 particella 149
- foglio 1 particella 153
- foglio 1 particella 214
- foglio 1 particella 219

Data: 02/11/2015 - Ora: 18.58.41

Fine

Visura storica per immobile

Visura n.: T288756 Pag: 3

Situazione degli atti informatizzati dall'impianto meccanografico al 02/11/2015

- foglio 1 particella 222
- foglio 1 particella 223
- foglio 1 particella 243
- foglio 1 particella 245

Unità immobiliari n. 1

Tributi erariali: Euro 0,90

Visura telematica



copia atti autorizzativi e certificati

* certificato di agibilità (2004)

* dichiarazioni certificazione impianti

* attestato di prestazione energetica "APE"

(totale 11 pagine)



COMUNE DI BRUGNERA

PROVINCIA DI PORDENONE

agibilità n. AGIB / 5 / 2004

posizione in archivio **2003/288**

data agibilità 04-02-2004

pratica edilizia n. E - 411 - 2003

CERTIFICATO DI AGIBILITÀ

IL SINDACO

vista la richiesta presentata in data 31-10-2003 al n. 20030019628 di protocollo da:
A.T. s.r.l. c.f. 01225420932 residente a TAMAI BRUGNERA (PN) VIALE EUROPA N. 20,

[REDACTED] intesa ad ottenere il certificato di agibilità per un intervento di nuova realizzazione - costruzione di un capannone ad uso artigianale e cabina elettrica, localizzato in ZONA INDUSTRIALE DEL CAMOL - VIALE EUROPA - 33070 TAMAI DI BRUGNERA (PN), sul terreno distinto catastalmente; fog. 1 map. 396;

richiamata la concessione edilizia n. 00.240 del 13.12.2000 e la concessione di variante n° 00.240-1 del 16.05.2001, D.I.A. di variante alla concessione edilizia presentata in data 21.12.2001 Prof. n. 22855 e concessione edilizia n. 01.095 del 26.07.2001;

visto il verbale del Tecnico comunale arch. Piero Pilloni in data 16.12.2003 dal quale risulta che le opere sono state eseguite in conformità alle concessioni sopra richiamate;

dato atto che i lavori sono iniziati in data 21.12.2000 e terminati in data 28.12.2001;

vista la dichiarazione del direttore dei lavori **[REDACTED]** in data 31.10.2003 che certifica, sotto la propria responsabilità, la conformità rispetto al progetto approvato, l'avvenuta prosciugatura dei muri e la salubrità degli ambienti, nonché il rispetto delle norme vigenti previste ai fini del rilascio del certificato di abitabilità ed agibilità, ai sensi dell'articolo 86 della legge regionale 19 novembre 1991, n. 52;

visto il certificato di collaudo statico rilasciato **[REDACTED]** depositato alla Direzione provinciale dei servizi tecnici di Pordenone al n°29.207;

visto il certificato di prevenzione incendi n°4201/7-409, rilasciato dal Comando dei Vigili del fuoco di Pordenone in data 09.07.2003;

vista la dichiarazione presentata per l'iscrizione al catasto dell'immobile restituita dagli uffici catastali con l'attestazione dell'avvenuta presentazione;

vista la dichiarazione del direttore dei lavori sopra menzionato in data 31.10.2003 di conformità alla L. 10/91 dei lavori eseguiti;

viste le dichiarazioni di conformità degli impianti installati alla regola d'arte, ai sensi dell'articolo 13 della L. 46/1990, allegate all'istruttoria;

visto l'articolo 220 del R.D. 27/7/1934 n° 1265, il D.P.R. 22/4/1994 n° 425, l'articolo 86 della L.R. 19/11/1991 n° 52 e la circolare regionale n° 15 del 13.11.1995 -Rapporto tra la normativa statale e regionale in materia urbanistica: ambito di applicazione del D.P.R. 425/94-;

vista l'autorizzazione allo scarico del 01.10.2003 n. aufsc/37/2003, rilasciata ai sensi del Decreto Legislativo in data 11.05.1999 n. 152 e successive modifiche ed integrazioni;

CERTIFICA

l'agibilità a tutti gli effetti dell'edificio indicato in premessa.



IL SINDACO
dott. **[Signature]**



COMUNE DI BRUGNERA

31 OTT. 2003

UFFICIO PROTOCOLLO

Iscr. UNAE-AIE FVG n° 20
Iscr. A.N.C. n° 6103803 del 19.12.83

Spett.le

DICHIARAZIONE DI CONFORMITA' DELL' IMPIANTO
ALLA REGOLA D'ARTE.

Art. 9 della LEGGE n.46 del 5 marzo 1990 NORME PER LA SICUREZZA DEGLI IMPIANTI ed art. 7 del Regolamento di attuazione n.447 del 6 dicembre 1991. (Modello conforme al decreto del 20 febbraio 1992 del Ministero dell'Industria del commercio e dell'artigianato).

Il sottoscritto [redacted] in qualità di amministratore dell'impresa [redacted] operante nel settore dell' [redacted] con sede in viale [redacted] comune di [redacted] provincia di [redacted] P. IVA [redacted]

Iscritto nel registro delle ditte della camera C.C.I.A.A. R.E.A. n° 19224

Iscritta all'albo provinciale delle imprese A.I.A. 9724.

Esecutrice dell'impianto (descrizione schematica): **IMPIANTO ELETTRICO CABINA DI TRASFORMAZIONE , IMPIANTO DI DISTRIBUZIONE ED IMPIANTO DI ILLUMINAZIONE**

Inteso come:

- | | |
|---|--|
| <input checked="" type="checkbox"/> Nuovo impianto. | <input type="checkbox"/> Trasformazione impianto. |
| <input type="checkbox"/> Ampliamento. | <input type="checkbox"/> Manutenzione straordinaria. |
| <input type="checkbox"/> Altro...Per cantiere edile | |

Commissionato da **AT ARREDI TRASPARENTI Viale Europa 20 Zona Industriale Camol 33070 Brugnera PN** con riferimento al **FABBRICATO INDUSTRIALE** Sito in Viale Europa 20 nel comune di **BRUGNERA PN** di proprietà di **AT ARREDI TRASPARENTI.**

Impiantistica adibita ad uso :

- | | |
|---|--|
| <input checked="" type="checkbox"/> Industriale | <input type="checkbox"/> Civile |
| <input type="checkbox"/> Commercio | <input checked="" type="checkbox"/> Uffici |

Pag. 1



A DIC
TRIA
ANATO E P
ENONE E P



DICHIARA:

Sotto la propria personale responsabilità, che l'impianto è stato realizzato in modo conforme alla regola dell'arte, secondo quanto previsto dall'art. 7 della legge n. 46/1990, tenuto conto delle condizioni di esercizio e degli usi a cui è destinato l'edificio, avendo in particolare:

- X Rispettato il progetto ai sensi dell'art. n. 6 della legge n.46/1990.
- X Seguito la normativa tecnica applicabile all'impiego CEI 64-8
- X Installato componenti e materiali costruiti a regola d'arte e adatti al luogo di installazione, art. 7 della legge n.46/1990.
- X Controllato l'impianto ai fini della sicurezza e della funzionalità con esito positivo, avendo eseguito le verifiche richieste dalle norme e dalle disposizioni di legge.

ALLEGATI OBBLIGATORI :

L'impianto è stato eseguito nel rispetto del progetto esecutivo esistente e della relativa relazione tecnica allegati.

Si allegano:

1. Dichiarazione professionista abilitato.
2. Progetto impianto.

DECLINA:

Ogni responsabilità per sinistri a persone o a cose derivanti da manomissioni dell'impianto da parte di terzi ovvero da carenze di manutenzione o riparazione.

Il dichiarante

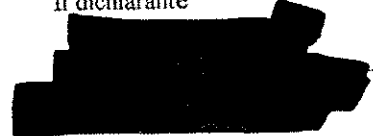

(Timbro e firma)

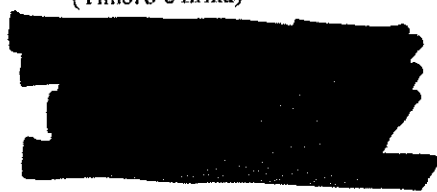

Data 18/04/2002

VISTO IL D.L.



DICHIARAZIONE DI CONFORMITA' DELL'IMPIANTO A REGOLA D'ARTE

Art. 9 della legge n. 46 del 5 marzo 1990

Il sottoscritto [redacted] titolare o legale rappresentante dell'impresa (ragione sociale) [redacted] operante nel settore [redacted] con sede in [redacted] comune [redacted]

- iscritta nel registro delle ditte (R.D. 20/09/34, n° 2011) della camera C.I.A.A. di Pordenone n°017764
 Casella di controllo provinciale delle Imprese artigiane (legge 08/08/1985, n° 443), di Pordenone n°009005

esecutrice dell'impianto (descrizione schematica)

Impianto riscaldamento uffici, spogliatoi e capannone, impianto condizionamento uffici;

Adduzione gas dal serbatoio gpl all'utilizzo, impianto idrico e sanitario.

inteso come:

- nuovo impianto
 trasformazione
 ampliamento
 manutenzione straordinaria
 altro (1) [redacted]

Nota: per gli impianti a gas specificare il tipo di gas distribuito: canalizzato della 1°, 2°, 3° famiglia GPL da recipienti mobili GPL a serbatoio fisso

Commissionato da [redacted] A.T. srl installato nei locali siti nel comune di

BRUGNERA prov. PN via Zona Industriale loc. Camolli n° [redacted]

di proprietà (nome, cognome, ragione sociale e indirizzo)

A.T. srl - Via Calderano, 5 - BRUGNERA (PN)

In edificio adibito ad uso

- industriale
 civile (2)
 commercio
 altri usi [redacted]

DICHIARA

Sotto la propria responsabilità, che l'impianto è stato realizzato in modo conforme a regola d'arte, secondo quanto previsto dall'articolo 7 della legge n° 46/1990, tenuto conto delle condizioni di esercizio e degli usi a cui è destinato l'edificio, avendo in particolare:

- rispettato il progetto (per impianti con obbligo di progetto ai sensi dell'articolo 6 della legge n° 46/1990)
 seguito la normativa tecnica applicabile all'impiego (3) UNI VIGENTI
 installato componenti e materiali costruiti a regola d'arte e adatti al luogo di installazione, art. 7 della legge n° 46/1990
 controllato l'impianto ai fini della sicurezza e della funzionalità con esito positivo, avendo eseguito le verifiche richieste da norme e dalle disposizioni di legge.

Allegati obbligatori:

- progetto (solo per impianti con obbligo di progetto)(4);
 relazione con tipologie dei materiali utilizzati (5) (allego nota dei materiali utilizzati per l'impianto);
 schema di impianto realizzato (6);
 riferimento a dichiarazioni di conformità precedenti o parziali già esistenti (7);
 copia di certificato di riconoscimento dei requisiti tecnico professionali.

Allegati facoltativi (8): [redacted]

DECLINA

Ogni responsabilità per sinistri a persone o cose derivati da manomissione dell'impianto da parte di terzi ovvero da

Data 17/06/2002

Il dichiarante [redacted]

Avvertenze per il committente: responsabilità del committente o del proprietario, legge n.

Data 17/06/2002

Il committente [redacted]

COPIA PER: Committente Comune CCIAA Installatore Ente erogatore energia.

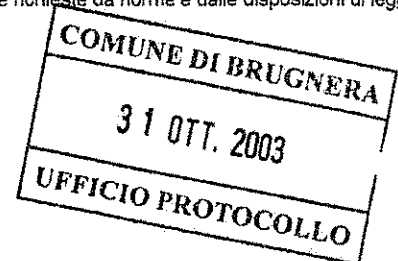

ALFONSO B. ... N. 64613/28410

ATTESTATO DI PRESTAZIONE ENERGETICA

Edificio non residenziale

1. INFORMAZIONI GENERALI			
Codice certificato	16687-2015-PN-APE-DEF	Validità	18/09/2017
Riferimenti catastali	C.C.: BRUGNERA Sez.- Foglio 1 Mappale 396 Sub. Id. Prd-Uff		
Indirizzo edificio	viale Europa n.20 - piano: 0-1 - CAP 33070 - Brugnera (PN)		
Nuova costruzione	Passaggio di proprietà [X]	Riqualificazione energetica	

Proprietà	A.T. S.r.l	Telefono	0434000000
Indirizzo	viale Europa 20 - 33070 Brugnera (PN)	E-mail	info@atsrl.it

2. CLASSE ENERGETICA GLOBALE DELL'EDIFICIO

Edificio di classe: F

3. GRAFICO DELLE PRESTAZIONI ENERGETICHE GLOBALI E PARZIALI

EMISSIONI DI CO₂
7,40 kgCO₂/m³ anno

PRESTAZIONE ENERGETICA RAGGIUNGIBILE
0,00 kWh/m³ anno

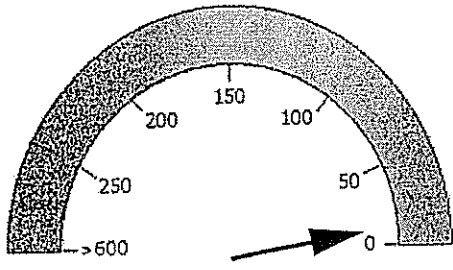

PRESTAZIONE ENERGETICA GLOBALE
34,50 kWh/m³ anno

Limite di legge (EPI)
15,50 kWh/m³ anno

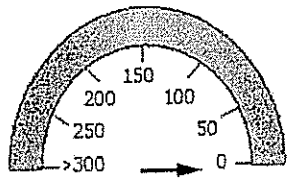

PRESTAZIONE RAFFRESCAMENTO
disabilitato 0 kWh/m³ anno

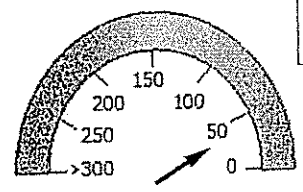

PRESTAZIONE RISCALDAMENTO
34,20 kWh/m³ anno

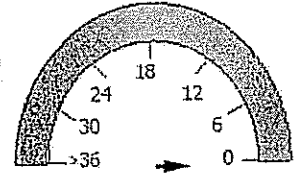

PRESTAZIONE ACQUA CALDA
0,30 kWh/m³ anno

4. QUALITÀ INVOLUCRO (RAFFRESCAMENTO)	[X] I	II	III	IV	V
5. Metodologie di calcolo adottate	UNI/TS 11300 1-2:2014 - UNI/TS 11300-3:2010 - UNI/TS 11300-4:2012 - R14:2013 (DM 26.6:2009 all.3 punto 5.2.1 - indipendentemente dalla dimensione dell'edificio)				



Firmato Da: FACIN FRANCO Emesso Da: ARUBAPEC S.P.A. N. 402166536072400730055144160010

6. RACCOMANDAZIONI		
Interventi	Prestazione Energetica/Classe a valle del singolo intervento	Tempo di ritorno(anni)
vedi note		

PRESTAZIONE ENERGETICA RAGGIUNGIBILE ⁽²⁾	0,00 / kWh/m ³ anno	0 (<10 anni)
---	--------------------------------	--------------

7. CLASSIFICAZIONE ENERGETICA GLOBALE DELL'EDIFICIO			
SERVIZI ENERGETICI INCLUSI NELLA CLASSIFICAZIONE	Riscaldamento [X]	Raffrescamento disattivato	Acqua calda sanitaria [X]

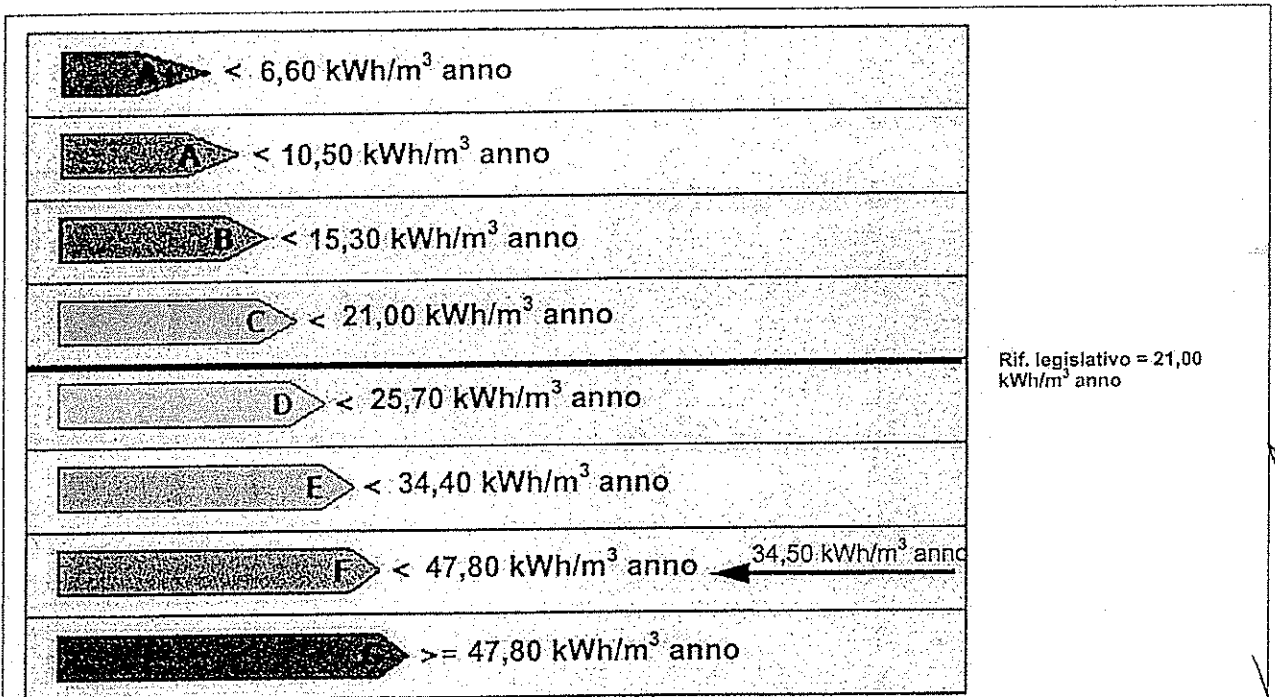

8. DATI / PRESTAZIONI ENERGETICHE PARZIALI

8.1 RAFFRESCAMENTO		8.2 SCALDAMENTO		8.3 ACQUA CALDA SANITARIA	
Indice energia primaria (E _{pe})		Indice energia primaria (EPI)	34,20 kWh/m ³ anno	Indice energia primaria (EP _{acs})	0,30 kWh/m ³ anno
Indice energia primaria di legge		Indice energia primaria di legge (d.lgs 192/05)	15,50 kWh/m ³ anno		
Indice involucro (E _{pe, invol})	kWh/m ² anno 24,90 kWh/m ² anno	Indice involucro (EPI, invol)	24,90 kWh/m ³ anno	Fonti rinnovabili	kWh/m ³ anno kWh _n /m ³ anno
Rendimento impianto		Rendimento medio stagionale impianto (η _a)	72,90 %		
Fonti rinnovabili		Fonti rinnovabili	kWh _n /m ³ anno kWh _n /m ³ anno		

Firmato Da: FAUQUÉ FRANCO Emesso Da: ARUBAPEC S.P.A. NG CA 3 Serial#: 402f8939a9743673cbc3ff4d4d6bd1b



9. NOTE

Metodo di calcolo qualità involucro estivo - B. Metodo basato sulla determinazione di parametri qualitativi

Si ritiene di non indicare raccomandazioni in merito agli interventi per il miglioramento della prestazione energetica dell'edificio/unità immobiliare.

Motivo: Edificio industriale di medie dimensioni. Gli interventi migliorativi comportano oneri che non consentono un tempo di rientro entro i 10 anni.

Nota:

Utilizzo dell'immobile: edificio ad uso privato

10. EDIFICIO

Tipologia edilizia	Capannone industriale con corpo uffici			Foto dell'edificio (non obbligatoria)
Tipologia costruttiva	Struttura prefabbricata in c.a.			
Anno di costruzione	2002	Numero di appartamenti	2	
Volume lordo riscaldato V (m ³)	20.927,40	Superficie utile S (m ²)	6.339,80	
Superficie disperdente S _d (m ²)	8.803,50	Zona climatica/GG	E / 2445	
Rapporto S/V	0.421	Destinazione d'uso	E. 8	

11. IMPIANTI

Riscaldamento	Anno di installazione	2002	Tipologia	n.2 Generatori di calore
	Potenza nominale (kW)	1.191,00 Pn centralizz. 1191 kW	Combustibile	Metano e GPL
Acqua calda sanitaria	Anno di installazione	2002	Tipologia	N.2 Generatore di calore
	Potenza nominale (kW)	63,40	Combustibile	GPL
Raffrescamento	Anno di installazione		Tipologia	
	Potenza nominale (kW)		Combustibile	

12. PROGETTAZIONE

Progettista/i architettonico			
Ordine/collegio di appartenenza			
Indirizzo	-	Telefono/e-mail	/
Progettista/i impianti			
Ordine/collegio di appartenenza			
Indirizzo	-	Telefono/e-mail	/



13. COSTRUTTORE			
Costruttore			
Indirizzo	-	Telefono/e-mail	/
Direttore/i lavori			
Ordine/collegio di appartenenza			
Indirizzo	-	Telefono/e-mail	/

14. SOGGETTO CERTIFICATORE			
Ente / Organismo pubblico	Tecnico abilitato <input checked="" type="checkbox"/>	Energy Manager	Organismo / Società
Nome e cognome / Denominazione	CARLO SEGA		
Indirizzo	Piazzetta Ottoboni 9 Pordenone (PN)	Telefono/e-mail	3389033468 / studio.sega@pec.it
Titolo	Ingegnere Chimico	Ordine/iscrizione	Ordine degli Ingegneri - Provincia di Pordenone - n. 177
Dichiarazione di indipendenza	<p>Il sottoscritto certificatore CARLO SEGA, consapevole delle responsabilità assunte ai sensi degli artt. 359 e 481 del Codice Penale ed ai sensi dell'art.3 del DPR 16 aprile 2013, n. 75, al fine di poter svolgere con indipendenza ed imparzialità di giudizio l'attività di Soggetto Certificatore per il sistema edificio/impianto,</p> <p style="text-align: center;">DICHIARA:</p> <p>l'assenza di conflitto di interessi, tra l'altro espressa attraverso il non coinvolgimento diretto o indiretto con i produttori dei materiali e dei componenti in esso incorporati, nonché rispetto ai vantaggi che possano derivarne al richiedente, e di non essere né coniuge, né parente fino al quarto grado del proprietario, ai sensi del comma b), art. 3 del DPR 16 aprile 2013, n. 75</p>		
Informazioni aggiuntive			

15. SOPRALUOGHI
1) 07/09/2015 - Rilievo tecnico fotografico

16. DATI DI INGRESSO	
Progetto energetico	Rilievo sull'edificio <input checked="" type="checkbox"/>
Provenienza e responsabilità	Proprietà

17. SOFTWARE	
Denominazione	Prodotto
Dichiarazione di rispondenza e garanzia di scostamento massimo dei risultati conseguiti inferiore al +/- 5% rispetto ai valori della metodologia di calcolo di riferimento nazionale (UNI/TS 11300) fornito da CTI.	
Conforme alle norme UNI/TS 11300-1:2014, UNI/TS 11300-2:2014, UNI/TS 11300-3:2010, UNI/TS 11300-4:2012 e alla Raccomandazione R14:2013 (vedi elenco pubblicato su http://www.cti200.it)	

Data di emissione
18/09/2015

Firma del tecnico

Documento firmato digitalmente da: CARLO SEGA

Documento sottoscritto con firma digitale ai sensi degli artt. 20 comma 3 e 24 e valido agli effetti dell'art. 21 comma 2 del D. Lgs. 7 marzo 2005, n. 82.
Qualora stampato, il presente documento costituisce fedele riproduzione cartacea del documento informatico sottoscritto digitalmente da CARLO SEGA in data 18/09/2015 e depositato presso l'archivio informatico di ARES Agenzia Regionale per l'Edilizia Sostenibile società a r.l. unipersonale - piazza Italia 20/b, 33085 Marlingo (PN) - tel.+39 0427 709326 - www.aresfv.it, aresfv@aresfv.it - C.F. e Partita Iva 01586700930



ALLEGATI

Elenco allegati al certificato energetico

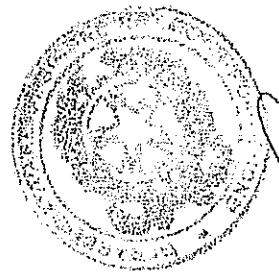

Dichiarazione sostitutiva di atto notorio

Il/la sottoscritto/a certificatore **CARLO SEGA**, nato/a in Comune di Venezia, Provincia VE, il 22/01/1944, codice fiscale **SGECRL44A22L736L** con studio in Comune di Pordenone, Provincia PN, in Piazzetta Ottoboni, numero 9 iscritto al Ordine degli Ingegneri della Provincia di Pordenone, alla posizione n. 177

- Consapevole delle sanzioni amministrative di cui ai commi da 3 a 6 dell'art.71 del decreto del Presidente della Repubblica 28 dicembre 2000, n. 445, di quelle previste dall'art.15 del Decreto Legislativo 19 agosto 2005, n.192 e s.m.i., e di quelle previste dall'articolo 6 quater della Legge Regionale 18 agosto 2005, n. 23 e s.m.i.
- Consapevole delle sanzioni penali, nel caso di dichiarazioni non veritiere e falsità negli atti, richiamate dall'art.76 del decreto del Presidente della Repubblica 28 dicembre 2000, n. 445

DICHIARA

ai sensi dell'articolo 15 del Decreto Legislativo 19 agosto 2005, n.192, così come modificato dalla Legge 90/2013

che l'attestato di prestazione energetica codice 16687-2015-PN-APE-DEF riferito all'unità (catastale) immobiliare censita in comune di Brugnera, C.C.: BRUGNERA Sez.- Foglio 1 Mappale 396 Sub. Id. Prd-Uff di proprietà di **A.T. S.r.l**

è reso sotto forma di dichiarazione sostitutiva di atto notorio ai sensi dell'articolo 47 del testo unico delle disposizioni legislative e regolamentari in materia di documentazione amministrativa, di cui al decreto del Presidente della Repubblica 28 dicembre 2000, n. 445.

Data

18/09/2015

Il / La Dichiarante



Documento firmato digitalmente da:
CARLO SEGA

Ai sensi del comma 1 e 2, art. 38, D.P.R.445 del 28/12/2000 la presente dichiarazione è sottoscritta dall'interessato a mezzo di firma digitale rispondente ai requisiti del D.Lgs. 82/2005 (Codice dell'Amministrazione Digitale, CAD).

Informativa ai sensi dell' art. 13 del D.Lgs. n.196/2003: i dati sopra riportati sono prescritti dalle disposizioni vigenti ai fini del procedimento per il quale sono richiesti e verranno utilizzati esclusivamente per tale scopo.

Documento sottoscritto con firma digitale ai sensi degli artt. 20 comma 3 e 24 e valido agli effetti dell'art. 21 comma 2 del D.Lgs. 7 marzo 2005, n.82. Qualora stampato, il presente documento costituisce fedele riproduzione cartacea del documento informatico sottoscritto digitalmente da CARLO SEGA in data 18/09/2015 e depositato presso l'archivio informatico di ARES Agenzia Regionale per l'Etilizia Sostenibile società a r.l. unipersonale - piazza Italia 20/b, 33085 Maniago (PN) - tel. +39 0427 709326 - www.aresvfg.it, aresvfg@aresvfg.it - C.F. e Partita Iva 01586700930





RICEVUTA DI DEPOSITO

Attestato di prestazione energetica (APE)

DATI IMMOBILE

Provincia Pordenone
Comune Brugnera cap 33070
Indirizzo: viale Europa n.20
Interno:
Piano: 0-1

DATI IDENTIFICATIVI CATASTALI

Sezione -
Foglio 1
Mappale 396
Sub
Id Prd-Uff

DATI IDENTIFICATIVI DEL PROPRIETARIO

Proprietario A.T. S.r.l A.T. S.r.l
Comune di residenza Brugnera cap 33070
Indirizzo viale Europa
Codice fiscale 01225420932

Si attesta che in data 18/9/2015 e' stato depositato presso il Catasto Energetico della Regione Autonoma Friuli Venezia Giulia il certificato codice 16687-2015-PN-APE-DEF, redatto da:
Certificatore: CARLO SEGA Codice fiscale: SGECL44A22L736L Iscritto all'ordine/collegio:
Ordine degli Ingegneri Provincia: Pordenone Numero di iscrizione all'ordine/collegio: 177

A.R.E.S.
Agenzia Regionale per l'Edilizia Sostenibile



A.R.E.S.
Agenzia Regionale per l'Edilizia Sostenibile
società a r.l. unipersonale
Piazza Italia 20b - 33085 Maniago (Pn) Italia

Tel. +39 0427 709 326

www.aresfvg.it
aresfvg@aresfvg.it

Società in house della Regione Autonoma F.V.G.
C.F. e Partita Iva 01586700930
Registro Imprese di PN 01586700930
Cap. Soc. € 100.000,00 i.v.

Firmato Da: FACIN FRANCO Espresso Da: 40270653667436730bc3ff4df106074



documentazione fotografica

(7 cartelle - 14 foto)





AT S.r.l. - compendio in Brugnera (PN): vista frontale (primo piano corpo uffici Ovest)

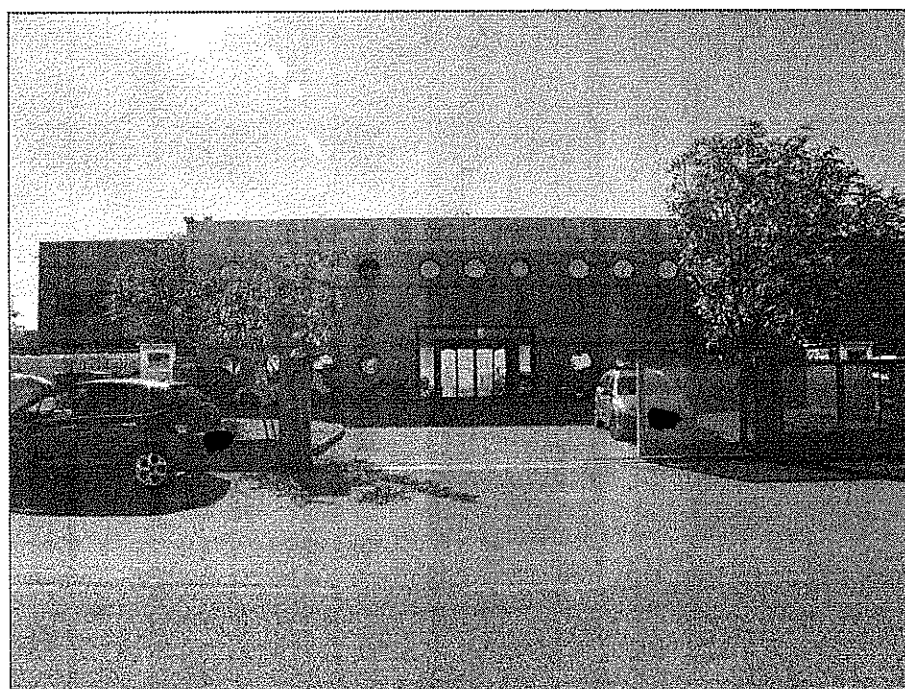

AT S.r.l. - compendio in Brugnera (PN): vista frontale Nord + accesso (corpo ufficio/servizi Est)



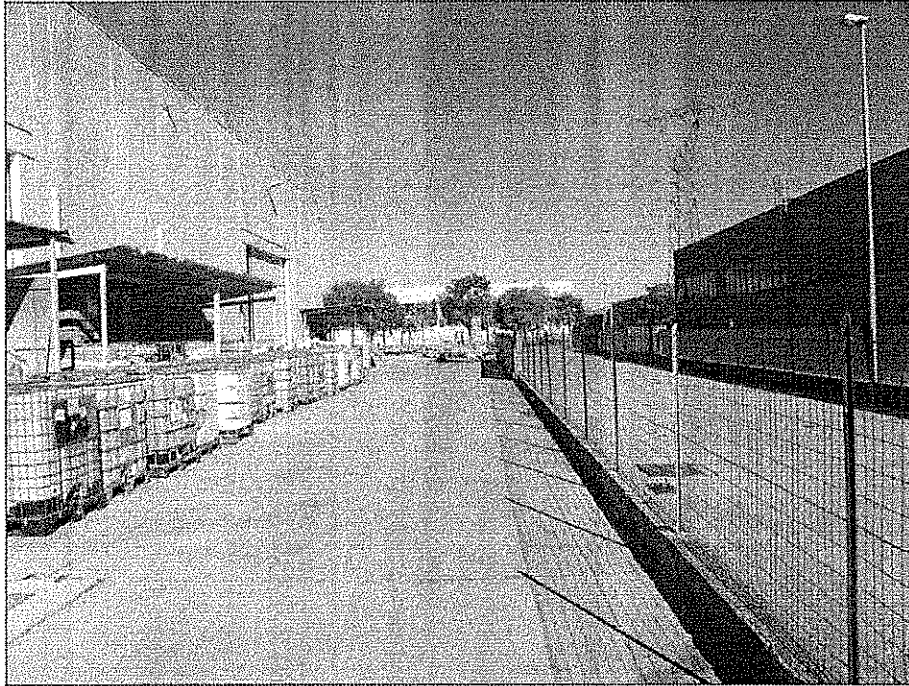

AT S.r.l. - compendio in Brugnera (PN): lato Est

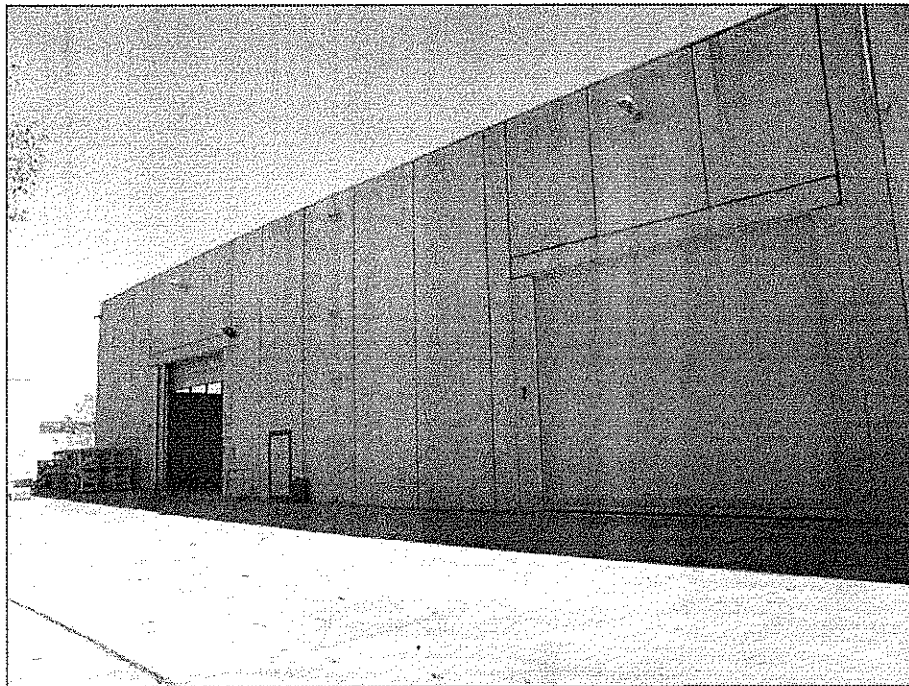

AT S.r.l. - compendio in Brugnera (PN): lato Ovest



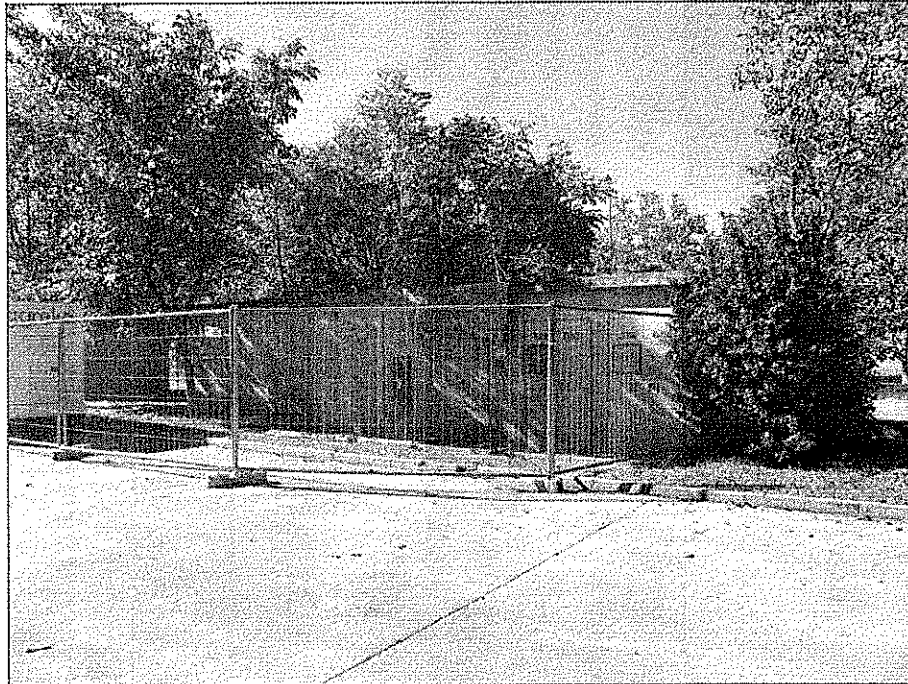

AT S.r.l. - compendio in Brugnera (PN): cabina elettrica (angolo Sud-Ovest)

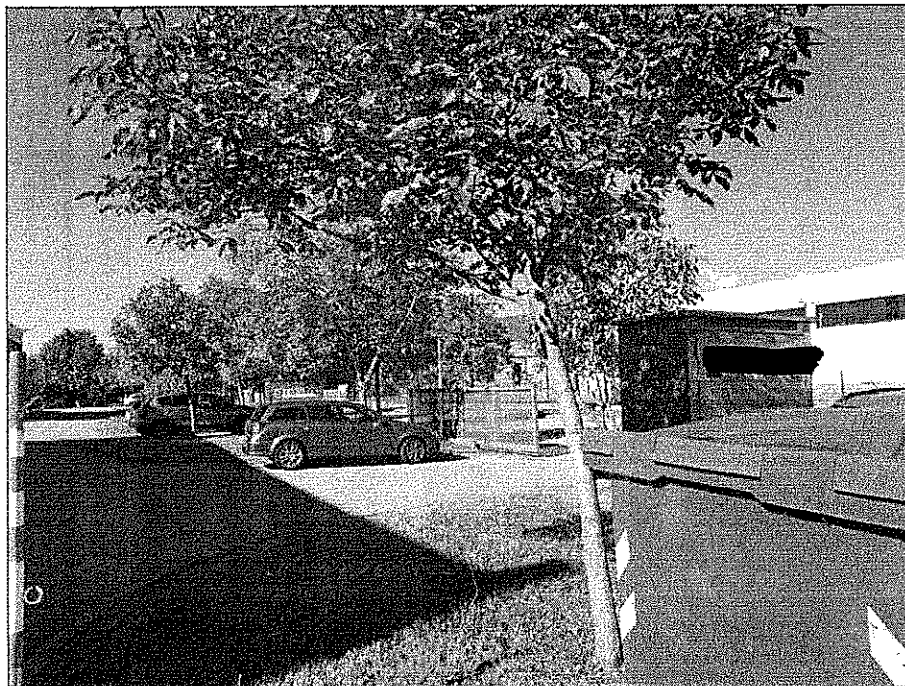

AT S.r.l. - compendio in Brugnera (PN): area esterna sul fronte





AT S.r.l. - compendio in Brugnera (PN): interni lavorazione

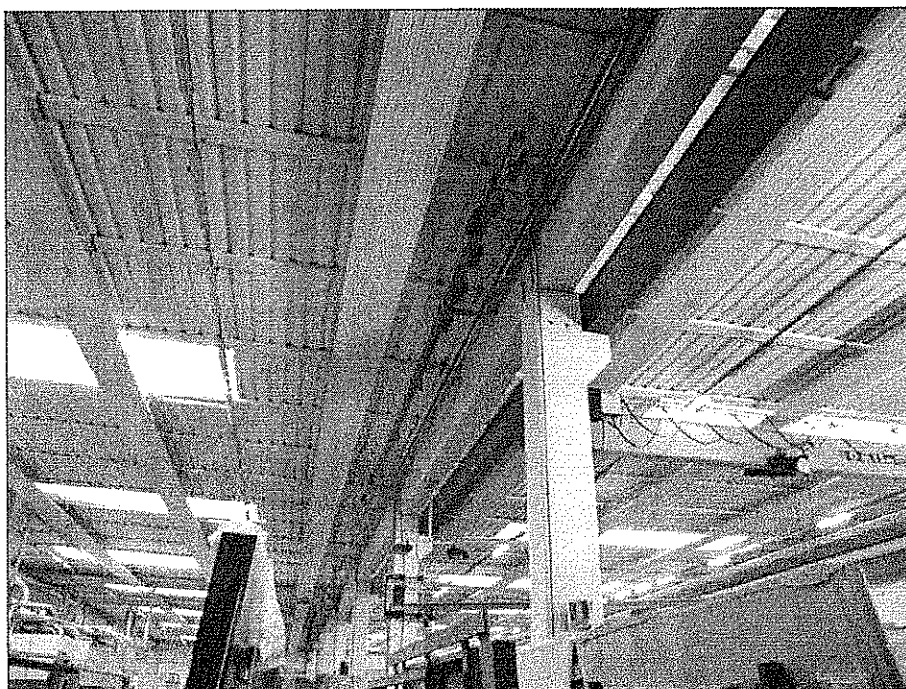

AT S.r.l. - compendio in Brugnera (PN): particolare copertura lavorazione



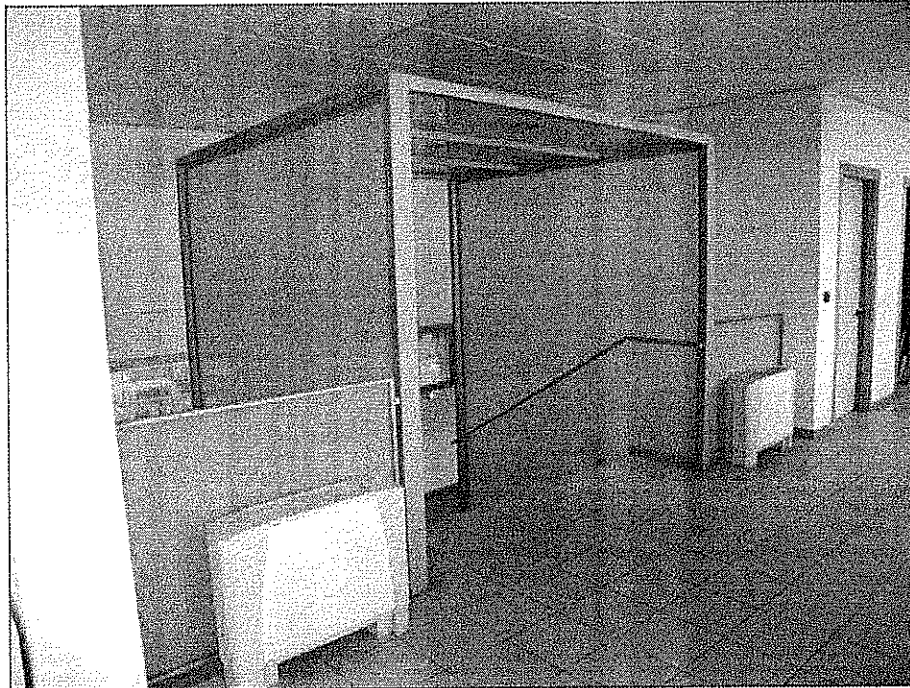

AT S.r.l. - compendio in Brugnera (PN): corpo uffici Ovest - corridoio primo piano



AT S.r.l. - compendio in Brugnera (PN): corpo uffici Ovest - sala riunioni/showroom primo piano



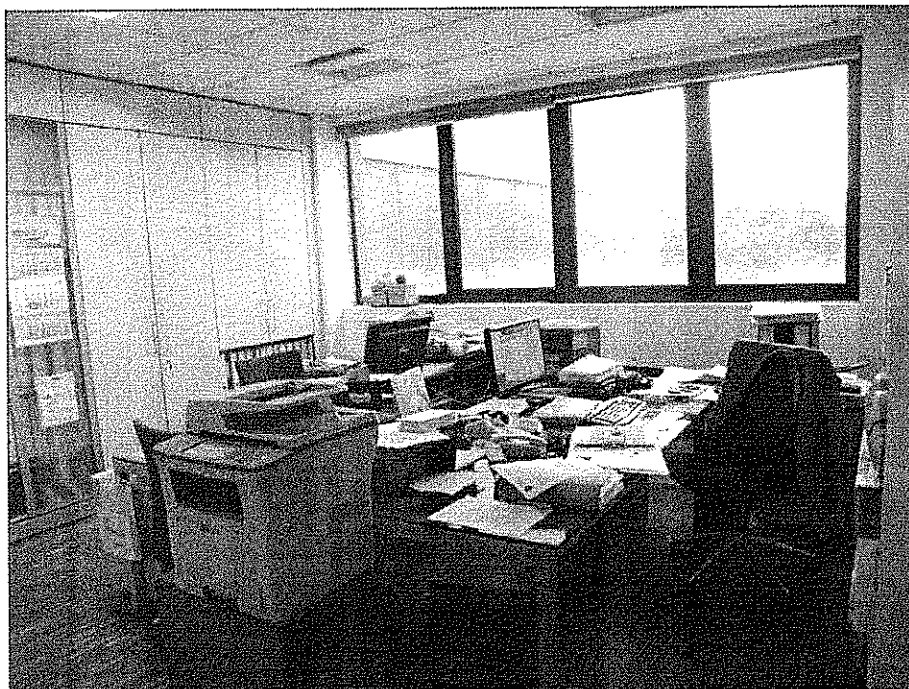

AT S.r.l. - compendio in Brugnera (PN): corpo uffici Ovest - primo piano



AT S.r.l. - compendio in Brugnera (PN): corpo uffici Ovest - piano terra





AT S.r.l. - compendio in Brugnera (PN): corpo ufficio/servizi Est - deposito vernici piano terra

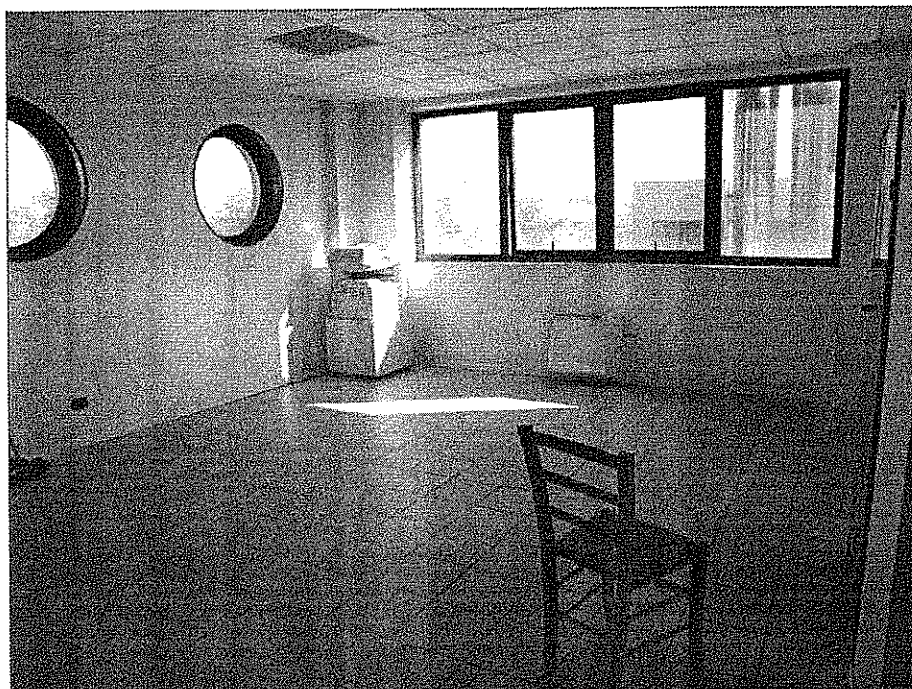

AT S.r.l. - compendio in Brugnera (PN): corpo ufficio/servizi Est - spogliatoi primo piano



relazione di ispezione ipotecaria
(5 pagine)



Preg.
ing. Franco Facin
Via del Lazzaretto, 16/a1
Noale VE

Pordenone, 19 novembre 2015

Oggetto: Fall.to AT. s.r.l. in liquidazione – C.F. 01225420932

RELAZIONE DI ISPEZIONE IPO-CATASTALE VENTENNALE

Comunico i risultati degli accertamenti ipo-catastali effettuati nel ventennio tramite il servizio telematico dell'Agenzia del Territorio a nome della società in oggetto (aggiornamento al 17.11.2015).

L'ispezione è stata eseguita sull'intero territorio nazionale (ad esclusione delle provincie in cui viene utilizzato il sistema tavolare quali Trento, Bolzano, Gorizia, Trieste, alcuni comuni di Udine, pochi comuni di Belluno, Brescia e Vicenza).

* * *

Presso l'Ufficio Provinciale di Pordenone è risultata la proprietà dei seguenti beni.

PIENA PROPRIETA'

Comune di BRUGNERA

catasto fabbricati

FGL	NUM	SUB	ZC	UBICAZIONE	CAT	CL	CONS	RENDITA
1	396	-	-	Viale Europa n. 20 p.T-1	D/7	-	-	€ 34.985,00

derivante da:

- costituzione del 15.01.2002 n. 1/2002 (prot.n. 8337)
- variazione del 10.06.2004 n. 4281/2004 (prot.n. PN0077440) per frazionamento per trasferimento di diritti-variazione di toponomastica

opificio eretto su area di base e pertinenza identificata al catasto terreni con il:

Fg. 1 mapp. 396 – ente urbano di Ha 1.19.70

derivato da tipo di frazionamento del 19.05.2004 n. 55467/2004.



[REDACTED]

CRONISTORIA DEI TITOLI DI PROVENIENZA

- Al ventennio il mapp. 281 di Ha 19.54.30 è intestato a:
 - [REDACTED]

- Con frazionamento del 31.12.1996 viene stralciato il mapp. 282 di Ha 8.45.60, che con atto di CV del 1.12.1997 rep. 21352 not. Sartorio (trascr. il 20.12.1997 ai nn. 15217/11399) viene trasferito alla società:
 - [REDACTED]

- Con frazionamento del 6.05.1999 viene originato il mapp. 341 di Ha 8.33.15 da cui con frazionamento del 31.10.2000 viene stralciato il mapp. 396 di Ha 1.33.95, che con atto di CV del 30.11.2000 rep. 27152 not. Gerardi (trascr. il 15.12.2000 ai nn. 17140/12187) perveniva alla ditta attualmente intestata:
 - AT. s.r.l. con sede in Brugnera – c.f. 01225420932

FORMALITA' PREGIUDIZIEVOLI

- > **Ipoteca volontaria iscritta il 10.12.2001 ai nn. 18299/3174**
per £ 6.160.000.000= (capitale £ 3.850.000.000=)

a favore	Cassa di Risparmio di Udine e Pordenone S.p.A. Fondo di rotazione per iniziative economiche nel territorio di Trieste e nella provincia di Gorizia
derivante da	concessione a garanzia di finanziamento
durata	anni 12 giorni 27
colpisce	Brugnera – Fg. 1 mapp. 396 di Ha 1.33.95
contro	AT. s.r.l.
note	formalità annotata di restrizione di beni il 30.03.2007 nn. 6128/968-6129/969, con cui venivano liberati dall'iscrizione le particelle mapp. 450 e 451 di tot. Ha 0.14.25, stralciate dal mapp. 396, trasferite con atti trascritti il 29.12.2004 ai nn. 21564/14303-21566/14305

- > **Privilegio speciale industriale iscritto il 10.12.2001 ai nn. 18300/3175**
per £ 6.160.000.000= (capitale £ 3.850.000.000=)

a favore	Cassa di Risparmio di Udine e Pordenone S.p.A. Fondo di rotazione per iniziative economiche nel territorio di Trieste e nella provincia di Gorizia
derivante da	concessione a garanzia di finanziamento
durata	anni 12 giorni 27
contro	AT. s.r.l.
colpisce	VEDASI NOTA DI TRASCRIZIONE ALLEGATA



- > Privilegio speciale industriale iscritto il 20.12.2006 ai nn. 22859/5975
 per € 1.920.000,00 (capitale € 1.200.000,00)

a favore	Banca Antoniana – Popolare Veneta, S.p.A.
derivante da	concessione a garanzia di finanziamento
durata	anni 8
contro	AT. s.r.l.
colpisce	VEDASI NOTA DI TRASCRIZIONE ALLEGATA

- > Ipoteca volontaria iscritta il 3.02.2012 ai nn. 1860/213
 per € 140.000,00 (capitale € 140.000,00)

a favore	[REDACTED]
derivante da	costituzione di ipoteca volontaria
colpisce	Brugnera – Fg. 1 mapp. 396 cat. D7 e Fg. 1 mapp. 396 di Ha 1.19.70
contro	AT. s.r.l.

ALTRE FORMALITA'

- > Convenzione edilizia trascritta il 27.03.1998 ai 3764/2778

costituita con	atto del 10.03.1998 rep. 52007 not. Pertegato
a favore	COMUNE DI BRUGNERA
contro	[REDACTED]
immobili	Brugnera – Fg. 1 mapp. 282 + altri immobili
note	VEDASI NOTA DI TRASCRIZIONE ALLEGATA

- > Servitù di elettrodotto trascritta il 13.07.1999 ai nn. 9851/6916

costituita con	atto del 18.06.1999 rep. 85672 not. Pertegato
a favore	[REDACTED]
contro	[REDACTED]
immobili	Brugnera – Fg. 1 mapp. 341 (ex 282/a) + altri immobili
note	VEDASI NOTA DI TRASCRIZIONE ALLEGATA

- > Servitù reciproca di transito e di canalizzazioni interrato trascritta il 15.12.2000 ai nn. 17141/12188-17142/12189

costituita con	atto del 30.11.2000 rep. 27152 not. Gerardi
a favore e contro	AT. s.r.l. con sede in Brugnera



immobili	Brugnera – Fg. 1 mapp. 396 (fondo dominante e servente) Brugnera – Fg. 1 mapp. 395 (fondo servente e dominante)
note	VEDASI NOTA DI TRASCRIZIONE ALLEGATA

- **Servitù di elettrodotto, di uso e di transito** trascritta il 27.03.2002 ai nn. 5347/3908

costituita con a favore	[REDACTED]
contro immobili	AT s.r.l. con sede in Brugnera Brugnera – Fg. 1 mapp. 396
note	VEDASI NOTA DI TRASCRIZIONE ALLEGATA

- **Convenzione edilizia** trascritta il 7.05.2003 ai nn. 7156/4842 (riferita alla nota di trascr. del 27.03.1998 nn. 3764/2778)

costituita con a favore	atto del 8.04.2003 rep. 185581 not. Pertegato COMUNE DI BRUGNERA
contro immobili	AT, s.r.l. con sede in Brugnera + altri soggetti Brugnera – Fg. 1 mapp. 396 + altri immobili
note	VEDASI NOTA DI TRASCRIZIONE ALLEGATA

- **Servitù di acquedotto** trascritta il 17.12.2008 ai nn. 20454/13760

costituita con a favore	atto del 17.11.2008 rep. 274765 not. Pertegato [REDACTED]
contro immobili	AT, s.r.l. con sede in Brugnera + altri soggetti Brugnera – Fg. 1 mapp. 396 + altri immobili
note	VEDASI NOTA DI TRASCRIZIONE ALLEGATA

* * *

Si segnala infine che presso **l'Ufficio Provinciale di Roma- Servizio di Pubblicità Immobiliare di Roma2** per il nominativo risulta una nota di trascrizione a favore :

- **trascrizione a favore** del 18.10.2010 nn. 60621/34722 – verbale di pignoramento relativo ad immobili in Anzio e Nettuno.

* * *



[REDACTED]

Tanto in evasione all'incarico ricevuto.

[REDACTED]

Allegati:

- elenco sintetico delle formalità a nome AT. s.r.l. aggiornato al 17.11.2015 – Ufficio Provinciale di Pordenone
- trascr. del 15.12.2000 nn. 17140/12187 (acq. Fg. 1 mapp. 396)
- iscr. del 10.12.2001 nn. 18299/3174 (ipoteca volontaria)
- iscr. del 10.12.2001 nn. 18300/3175 (privilegio)
- iscr. del 20.12.2006 nn. 22859/5975 (privilegio)
- iscr. del 3.02.2012 nn. 1860/213 (ipoteca volontaria)
- trascr. del 27.03.1998 nn. 3764/2778 (convenzione edilizia)
- trascr. del 13.07.1999 nn. 9851/6916 (servitù di elettrodotto)
- trascr. del 15.12.2000 nn. 17141/12188 (servitù di transito e di canalizzazioni interrante)
- trascr. del 15.12.2000 nn. 17142/12189 (servitù di transito e di canalizzazioni interrante)
- trascr. del 27.03.2002 nn. 5347/3908 (servitù Enel)
- trascr. del 7.05.2003 nn. 7156/4842 (convenzione edilizia)
- trascr. del 17.12.2008 nn. 20454/13760 (servitù acquedotto)
- elenco sintetico delle formalità a nome AT. s.r.l. aggiornato al 17.11.2015 – Ufficio Provinciale di Roma

