

**Agenzia del Territorio
CATASTO FABBRICATI
Ufficio Provinciale di
Milano**

Dichiarazione protocollo n. MI0402097 del 20/06/2006

Planimetria di u.i.u. in Comune di Milano

Via Negroli

civ. 23

Identificativi Catastali:

Sezione:

Foglio: 395

Particella: 385

Subalterno: 66

Compilata da:
Lenzi Beatrice

Iscritto all'albo:
Architetti

Prov. Milano

N. 12421

Scheda n. 1

Scala 1:200

Piano Quinto

- Via G. Sismondi -

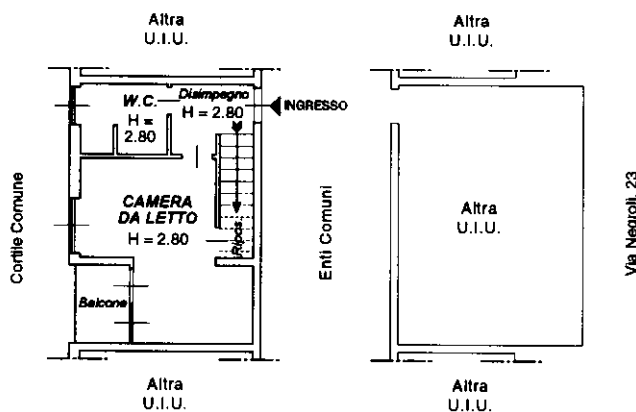

- Via G. Zanella -

Piano Sesto

- Via G. Sismondi -

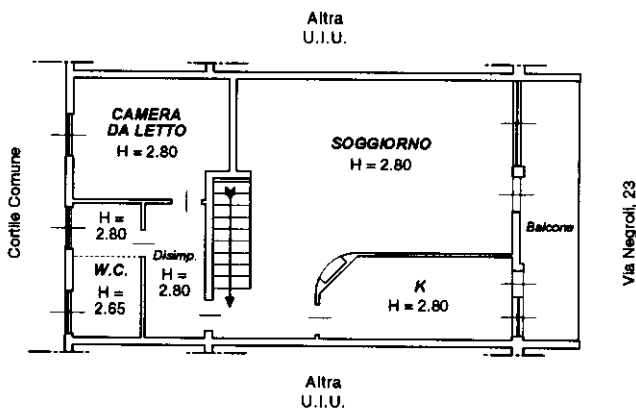

- Via G. Zanella -

Piano Cantina

Via G. Sismondi

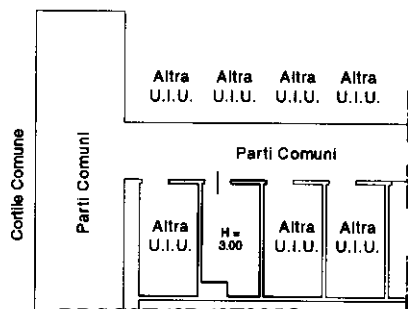

ORIENTAMENTO



SCALA DI 1:200

Catasto dei Fabbricati - Situazione al 16/06/2016 - Comune di MILANO (F205) - < Foglio: 395 - Particella: 385 - Subalterno: 66 >
VIA NEGROLI n. 23 piano: 5-6-S1;

Ultima planimetria in atti

10 metri